MINISTERUL EDUCAŢIEI AL REPUBLICII MOLDOVA
ACADEMIA DE ŞTIINŢE A MOLDOVEI
UNIVERSITATEA DE STAT „ALECU RUSSO” DIN BĂLŢI

APROB:
Rectorul Universităţii de Stat
„Alecu Russo” din Bălţi
dr. hab., prof. univ.

_____ ***Ion GAGIM***

”____ ”_____ 2016

RAPORT DE AUTOEVALUARE

privind activitatea științifică și inovațională
în anii 2011 - 2015

Profilurile de cercetare:

Fizica şi tehnologia mediilor materiale
Teleologia curriculumului educaţional
Filologia modernă în contextul dialogului culturilor
Fenomene lingvistice şi literare în/din perspectivă diacronică şi sincronică
Dimensiunea socio-juridică a integrării europene a Republicii Moldova
Modele economice de dezvoltare durabilă a sectorului agroindustrial

Aprobat la şedinţa Senatului
Universităţii de Stat „Alecu Russo”
din Bălţi, proces-verbal nr. 12 din
23.03.2016

Bălţi, 2016

S U M A R

1.	***DATE GENERALE DESPRE INSTITUŢIE***	***3***
2.	***CAPACITATEA INSTITUŢIONALĂ ŞI RESURSELE***	***7***
2.1.	***Cadrul tematic şi instituţional de cercetare***	***7***
2.1.1.	***Proiecte instituţionale de cercetare***	***11***
2.1.2.	***Proiecte de cercetare din cadrul programelor de Stat***	***13***
2.1.3.	***Proiecte pentru tineri cercetători***	***13***
2.1.4.	***Proiecte interne de cercetare***	***14***
2.1.5.	***Proiecte de inovare şi transfer tehnologic***	***14***
2.1.6.	***Proiecte pentru organizarea manifestărilor ştiinţifice***	***14***
2.1.7.	***Proiecte/granturi de cercetare internaţionale***	***15***
2.1.8.	***Contracte economice cu agenţii economici autohtoni şi cu cei străini***	***16***
2.2.	***Personalul uman***	***17***
2.2.1.	***Doctoranzi ai instituţiei în perioada evaluată***	***74***
2.2.2.	***Doctoranzi ai instituţiei care studiază/au studiat în exterior, în perioada evaluată***	***77***
2.2.3.	***Postdoctoranzi ai instituţiei în perioada evaluată***	***81***
2.2.4.	***Persoane care au efectuat stagii de perfecţionare/documentare/cercetare de peste o lună în străinătate în perioada evaluată***	***83***
2.2.5.	***Persoane care au obţinut grade ştiinţifice în perioada evaluării***	***88***
2.2.6.	***Persoanele care au obţinut titluri ştiinţifice şi ştiinţifico-didactice în perioada evaluării***	***90***
2.3.	***Mijloacele financiare disponibile***	***91***
2.4.	***Potenţialul logistic şi infrastructura de cercetare***	***93***
3.	***REZULTATELE CERCETĂRII, CALIATATEA, EFICIENȚA, RELEVANȚA, IMPACTUL***	***93***
4.	***ANTRENARE ÎN ACTIVITĂŢI CONEXE CERCETĂRII***	***103***
5.	***COOPERĂRI NAŢIONALE ŞI INTERNAŢIONALE***	***126***
6.	***ACŢIUNI DE DEZVOLTARE INSTITUŢIONALĂ PLANIFICATE PENTRU URMĂTORII 5 ANI***	***176***
7.	***FIŞA STATISTICĂ A ORGANIZAŢIEI DIN SFERA ŞTIINŢEI ŞI INOVĂRII***	***183***
8.	***LISTA MATERIALELOR SOLICITATE ORGANIZAŢIEI DIN SFERA ŞTIINŢEI ŞI INOVĂRII PENTRU EVALUARE ŞI ACREDITARE***	***193***

1. DATE GENERALE DESPRE INSTITUŢIE

Istoricul organizaţiei

Prezentare succintă

1945 Întemeierea la Bălţi a Institutului Învăţătoresc (Hotărîrea Sovietului Comisarilor Poporului al U.R.S.S. nr. 470 din 14 martie 1945 „Despre măsurile de ajutorare a şcolilor din R.S.S.M.”, Hotărârea Sovietului Comisarilor Poporului din R.S.S.M. nr. 532 din 12 iunie 1945);

1953 Reorganizarea Institutului Învăţătoresc în Institut Pedagogic (Dispoziţia Consiliului de Miniştri al U.R.S.S. nr. 9038-p din 10 iulie 1953, Hotărîrea Consiliului de Miniştri al R.S.S.M. nr. 846 din 13 august 1953 „Despre reorganizarea Institutului Învăţătoresc din Bălţi şi crearea Institutului Pedagogic din Cahul”);

1959 Institutul Pedagogic din Bălţi i se conferă numele „Alecu Russo” (Hotărîrea Consiliului de Miniştri al R.S.S.M. nr. 169 din 24 aprilie 1959);

1978 Transferarea Bibliotecii Institutului Pedagogic în categoria bibliotecilor ştiinţifice;

1988 Crearea Sectorului de cercetări ştiinţifice (S.C.Ş.) în cadrul secţiei Ştiinţă a Universităţii (Ordinul Ministerului Învăţământului superior şi mediu de specialitate al R.S.S.M. nr. 57 din 11.04.88);

1992 Reorganizarea Institutului Pedagogic „Alecu Russo” în Universitatea de Stat „Alecu Russo”; înfiinţarea Şcolii Normale Universitare şi a Liceului Teoretic „Ion Creangă” (Hotărârea Guvernului Republicii Moldova nr. 330 din 21 mai 1992);

2001 Aprobarea Statutului Universităţii de Stat „Alecu Russo” din Bălţi;

2002 Acordarea Certificatului de acreditare academică a Universităţii (nr. 014, în baza Hotărîrii CNAA, nr. 16 din 18 aprilie 2002, aprobată prin Hotărîrea Guvernului Republici Moldova, nr. 772 din 14 iunie 2002);

2006 Acordarea Certificatului de acreditare a organizaţiei din sfera ştiinţei şi inovării (seria P nr.011, în baza Hotărîrii CNAA nr. 17/AC din 2 martie 2006; profiluri ştiinţifice: Proprietăţile fizice ale substanţelor în diverse stări; Teoria şi metodologia curriculumului educaţional);

Editarea revistelor ştiinţifice: Artă şi educaţie artistică. Revistă de cultură, ştiinţă şi practică educaţională (ISSN 1857-0445); Fizică şi tehnică. Procese, modele, experimente (ISSN 1857-0437);

Deschiderea Filialei Academiei de Ştiinţe a Moldovei, în baza laboratoarelor ştiinţifice ale Universităţii şi Institutului de cercetări ştiinţifice în domeniul culturilor de cîmp „Selecţia”;

Acordarea Certificatului de acreditare a unui şir de specialităţi ale Universităţii (Seria AS nr. 0110, în conformitate cu Hotărîrea Colegiului METS, nr. 4.5.2 din 23 martie 2006);

2007 Înregistrarea Statutului Universităţii la Camera Înregistrării de Stat a ministerului Dezvoltării Informaţionale (nr. 1007602000972 din 24.01.2007);

Constituirea Centrului de formare profesională continuă;

Reconfirmarea dreptului de instituţie cu activitate de doctorat la următoarele specialităţi: 01.04.03 Radiofizica, 10.02.01 Limba română, 10.02.03 Limbi slave (limba rusă), 10.02.05 Limbi romanice (limba franceză), 13.00.02 (teoria şi metodologia instruirii (pe discipline);

Instituirea Seminarului ştiinţific de profil şi a Consiliului ştiinţific specializat D 35.13.00.02 – 01, abilitat cu dreptul de a organiza susţinerea tezelor de doctorat la specialitatea 13.00.02 – Teoria şi metodologia instruirii (discipline artistice).

2008 Reacreditarea academică a Universităţii şi acordarea Certificatului de acreditare (seria AUC nr. 000007, în conformitate cu Hotărîrea Colegiului MET, nr. 321 din 27 martie 2008);

Inaugurarea specialităţii de instruire prin doctorat: 02.00.04 Chimie fizică;

Instituirea Seminarului ştiinţific de profil pentru discutarea tezelor de doctor în filologie la specialitatea 10.02.03 Limbi Slave (Limba Rusă);

2009 Acordarea Certificatului SRAC pentru activităţi de învăţămînt universitar, pregătirea cadrelor universitare şi academice (SR EN ISO 9001:2001 (ISO 9001:2000), nr. 7343 din 06 august 2009);

2010 Inaugurarea Centrului ştiinţifico-educaţional interuniversitar Nanotehnologii de rezonanţă (fondatori: Universitatea de Stat „Alecu Russo" din Bălţi şi Universitatea Tehnică din Moldova);

Inaugurarea Centrului de limbă şi cultură al Republicii Moldova la Universitatea Lingvistică de Stat din Moscova (Rusia).

Inaugurarea a două specialităţi de instruire prin doctorat: 10.01.01. Literatura română şi 05.03.01 Procedee şi utilaje de prelucrare mecanică şi fizico-tehnică;

Editarea revistei de ştiinţă, cultură şi civilizaţie Noua Revistă Filologică (ISSN 1857-1379).

Cele mai importante momente în activitatea Universității (2011 – 2015)

2011 Acordarea Certificatului de Acreditare Științifică, în calitate de organizație din sfera științei și inovării cu toate drepturile aferente pentru a realiza activități de cercetare, inovare și transfer tehnologic. Seria P Nr. 042 din 29.09.2011;

2012 Acordarea Certificatului de Membru al Academiei de Științe a Moldovei. Seria MP Nr. 42 din 24.05.2012;

Acordarea Certificatului Societății Române pentru Asigurarea Calității (SRAC), pentru implementarea unui sistem de management al calității în activități de învățămînt universitar, pregătirea cadrelor universitare și academice, conform condițiilor din standardul ISO 9001 : 2008. Nr. RO – 7343 din 24.06.2012;

Conferirea titlului onorific DOCTOR HONORIS CAUSA domnului Joerg M. ELSENBACH, inginer, economist, profesor universitar, doctor la Universitatea Tehnic[din Munchen, șeful sectorului de dezvoltare al concernului Draxlmaier Group. PV nr. 4 al Senatului Universității de Stat „Alecu Russo" din Bălți din 7.12.2012

2015 Acordarea Certificatului de acreditare internațională AQAS – Agency for Quality Assurance through Accreditation of Study Programmes, specialitatea Matematică și Informatică, a programului de Licență în Studiile Educației, din 20.03.2015;

Înregistrarea Cartei Universitare a Instituției Publice Universitatea de Stat „Alecu Russo" din Bălți la Ministerul Justiției al Republicii Moldova. Nr. 5974 din 11.08.2015;

Acreditarea organizării programului de studii superioare de licenţă (ciclul I) în domeniul Drept în baza evaluării externe de către ARACIS – Agenția Română de Asigurare a Calității în Învățămîntul Superior. **HG** Nr. 731 din 19.10.2015;

Acordarea dreptului de organizare a studiilor superioare de doctorat, prin autorizarea de funcționare provizorie a Școlii doctorale Filologie. HG nr. 816 din 11.11.2015;

Acreditarea dreptului de organizare a programelor de studii superioare de master (ciclul II) în domeniul Drept în baza evaluării externe realizate de Agenţia Estoniană de Asigurare a Calităţii în Învăţămîntul Superior și Profesional. HG Nr. 883 din 28.12.2015

Statutul juridic actual şi subordonarea sectorială

Universitatea de Stat „Alecu Russo" din Bălţi este o instituţie publică acreditată academic şi ştiinţific. Universitatea se subordonează la nivel administrativ central Ministerului Educaţiei al Republicii Moldova şi Academiei de Ştiinţe a Moldovei (pe domeniile de cercetare, transfer tehnologic şi instruire prin doctorat).

Misiunea organizaţiei

Universitatea de Stat „Alecu Russo" din Bălţi este un centru ştiinţific naţional cu misiunea de organizare şi efectuare a cercetărilor fundamentale şi aplicative, de implementare şi propagare a rezultatelor ştiinţifice, de formare a noilor generaţii de cercetători ştiinţifici prin doctorat şi postdoctorat, de acordare a serviciilor tehnico-ştiinţifice şi consultative ş.a. Cercetarea ştiinţifică constituie o parte integrantă şi indisolubilă a activităţii generale a Universităţii.

Activitatea de cercetare se realizează în 14 laboratoare ştiinţifice şi 13 catedre specializate în următoarele forme:

- cercetări teoretice şi experimentale în cadrul elaborării tezelor de doctor şi doctor habilitat;
- cercetări teoretice şi experimentale în cadrul proiectelor de cercetare fundamentală și aplicativă;
- elaborarea şi publicarea lucrărilor ştiinţifice, didactice, de popularizare a ştiinţei drept rezultat al cercetărilor efectuate;
- implementarea rezultatelor ştiinţifice în practica educaţională şi de producere;
- activitatea seminarelor ştiinţifice (ştiinţifico-metodice) la catedre;
- activitatea în cadrul laboratoarelor ştiinţifice;
- organizarea forurilor ştiinţifice universitare, naţionale şi internaţionale;
- participarea la foruri ştiinţifice în alte instituţii sau centre ştiinţifice;
- participarea în proiecte de cercetare naţionale şi internaţionale;
- colaborare ştiinţifică naţională;
- colaborare ştiinţifică internaţională;
- avizarea lucrărilor ştiinţifice de nivel superior;
- activitatea ştiinţifică a studenţilor în cadrul grupurilor de cercetare studenţeşti, precum şi în cadrul laboratoarelor ştiinţifice;
- formarea cadrelor ştiinţifice prin doctorat şi postdoctorat;
- asigurarea suportului logistic al procesului de cercetare.

În activitatea de cercetare au fost antrenaţi peste 160 colaboratori: 11 doctori habilitaţi, 90 doctori în ştiinţe, cu statut de cadre didactice şi cercetători ştiinţifici, şi 43 de doctoranzi.

În perioada 2011-2015 cercetarea ştiinţifică s-a dezvoltat în cadrul următoarelor domenii prioritare: Ştiinţe fizico-tehnice. Ştiinţe filologice. Ştiinţe ale educaţiei. Ştiinţe juridice şi sociale. Ştiinţe economice. Ştiinţe ale naturii.

Colaboratorii Universităţii participă la expertizarea tezelor de doctor habilitat şi doctor în ştiinţă ca membri ai comisiilor de experţi ai Consiliului Naţional pentru Acreditare şi Atestare, ca membri ai seminarelor ştiinţifice de profil din alte instituţii şi ca membri ai consiliilor specializate de susţinere a tezelor de doctorat. O largă activitate ştiinţifică se realizează cu sprijinul şi în colaborare cu Biblioteca ştiinţifică a universităţii.

Universitatea este instituţie organizatoare de studii de doctorat la 9 specialităţi:

- *144.01. Chimie fizică*
- *242.05. Tehnologii, procedee şi utilaje de prelucrare*
- *622.01. Literatura română*
- *621.01. Lingvistică generală; filosofia limbajului; psiholingvistică; lingvistică informatizată (Limba română; Limba rusă; Limba franceză);*
- *621.05. Semiotică; semantică; pragmatică (Limba română; Limba franceză)*
- *134.11. Radiofizică*
- *532.01. Didactică preşcolară*
- *532.02. Didactică şcolară (pe trepte şi discipline de învăţământ)*
- *533.01. Pedagogie universitară*

Cercetătorii, cadrele didactice şi colaboratorii Universităţii au efectuat cercetări în cadrul studiilor de doctorat în alte instituţii din Moldova şi de postdoctorat în domeniile: filologie (lingvistică, literatură), fizică, informatică, tehnică, drept, economie, ştiinţe ale naturii, psihologie, pedagogie ş.a. În perioada 2011-2015 în Universitate au activat: Consiliul ştiinţific specializat de susţinere a tezelor de doctor (la specialitatea Teoria şi metodologia educaţiei artistice) şi seminarele ştiinţifice de profil (la specialităţile: 10.01.01 Literatura română; 10.02.01 Limba română; 10.02.19 Lingvistica generală (cu specificarea: sociologică, contrastiv-tipologică); 13.00.02 Teoria şi metodologia instruirii (discipline artistice), 10.02.03 Limbi slave (limba rusă).

Pe parcursul anilor 2011-2015 cercetările ştiinţifice din Universitatea de Stat „Alecu Russo” din Bălţi s-au efectuat în cadrul Proiectelor de cercetare şi a granturilor, obţinute de către colaboratorii Universităţii în baza diferitor concursuri.

Totodată la nivel național și internaţional Universitatea a semnat acorduri de colaborare cu instituţii şi organizaţii de profil din diferite ţări.

Elementele-cheie ale programului managerial, expuse la concursul de suplinire a funcţiei vacante de rector

Extras din programul managerial prezentat de Gheorghe Popa, prof. univ., dr. hab., la concursul de suplinire a funcţiei vacante de rector al Universităţii, în şedinţa Senatului universitar din 15 noiembrie 2009:

„Domeniul ***Activitatea de cercetare***

În perspectivă, diferenţa dintre universităţi şi dintre cadrele didactice se va face prin capacitatea de cercetare ştiinţifică pe plan intern şi, mai ales, internaţional. Cercetarea ştiinţifică poate aduce venituri importante oamenilor şi instituţiei. Prin cercetare ştiinţifică creşte calitatea procesului de învăţământ, se motivează adecvat munca şi se împlinesc aspiraţiile spre recunoaştere. În acest sens, viitoarea conducere a Universităţii îşi propune următoarele:

- Să sensibilizeze cadrele didactice în a-şi orienta investigaţiile, preponderent, spre teme fundamentale sau aplicative cu reale şanse de a-şi găsi finanţatori;
- Să extindă angrenarea Universităţii în circuitul internaţional de manifestări ştiinţifice (deopotrivă, ca organizator şi ca participant);
- Să încurajeze co-tutela în coordonarea lucrărilor de doctorat în parteneriate cu alte universităţi;
- Să inaugureze laboratoare de cercetare cu acoperire financiară parţială din fondurile Universităţii;
- Să susţină financiar, din veniturile proprii extrabugetare ale Universităţii, participarea cadrelor didactice şi a doctoranzilor la conferinţe;
- Să creeze un fond special, la nivelul fiecărei facultăţi, pentru susţinerea financiară a tuturor cadrelor didactice la manifestări ştiinţifice;
- Să promoveze parteneriate la nivel naţional şi internaţional cu universităţi şi centre de cercetare ştiinţifică;
- Să încurajeze participarea corpului didactic la realizarea unor contracte de cercetare ştiinţifică sau tehnologică finanţate din surse guvernamentale sau private, interne sau internaţionale;
- Să stimuleze personalul didactic în scopul elaborării proiectelor cu finanţare externă; să ofere informaţii şi să acorde asistenţă de specialitate în scopul întocmirii şi derulării unor atare proiecte;
- Să organizeze şi să stimuleze participarea la cîştigarea prin competiţie a granturilor, proiectelor;
- Să delege 3-4 persoane competente în străinătate (pentru un stagiu de 3-6 luni) în vederea studierii procesului de elaborare şi de cîştigare a diverselor proiecte;
- Să sporească exigenţele privind recomandările pentru publicare a lucrărilor de orice tip.

Şi, în final, referitor la acest capitol, o remarcă cu titlul de concluzie: o universitate a sec. al XXI-lea – ca să cităm unul din cele cinci repere pentru Universitate pe care le conţine un document adoptat de Marea Britanie în 2003 – trebuie să fie capabilă să investească în cercetare.”

2. CAPACITATEA INSTITUŢIONALĂ ŞI RESURSELE

2.1. Cadrul tematic şi instituţional de cercetare

- Structura instituţională

Universitatea este structurată în departamente, faculăți, catedre, centre/laboratoare ştiinţifice specializate şi grupuri de cercetare (organigrama).

ORGANIGRAMA
Universității De Stat
„Alecu Russo” din Bălți
aprobată în ședința Senatului

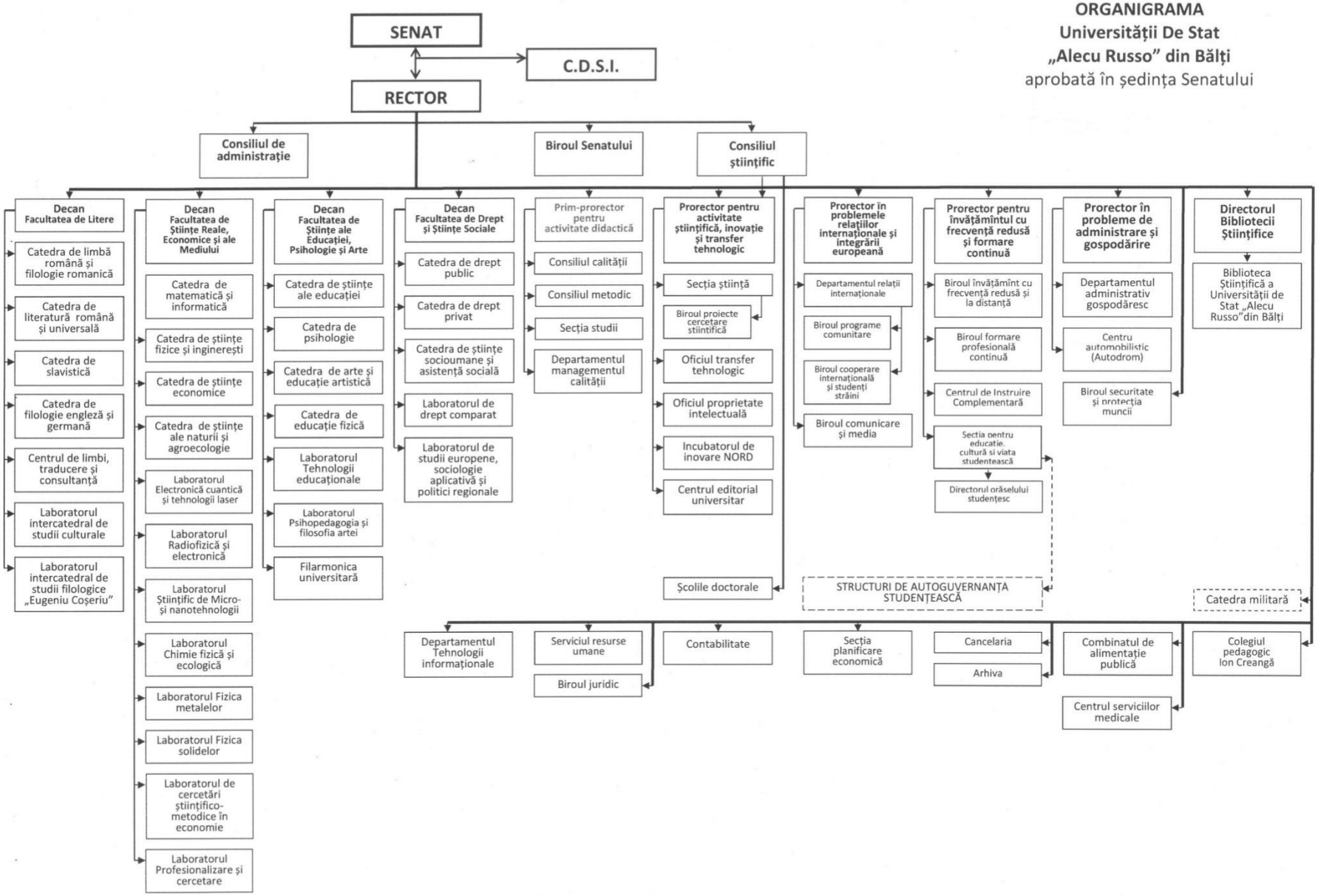

Activitatea ştiinţifică a Universităţii se efectuează în 14 laboratoare științifice şi grupuri de cercetare:

Nr. d/o	Denumirea laboratorului	Șeful laboratorului științific	Sediul Laboratorului, aula	Aprobarea la Senat, nr. proces verbal	Ordin de deschidere	Ordin de modificare
1	Laboratorul științific de cercetare *Tehnologii educaţionale inovaționale*	Larisa ZORILO	625	18.01.2006	3-13a din 30.01.2006	-
2	Laboratorul științific *Psihopedagogia şi filosofia artei*	Ion GAGIM	825	nr.5 din 18.01.2006 nr. 7 din 19.01.2011	Nr.3-13 din 30.01.2006	Nr. 3-01 din 20.01.2011
3	Laboratorul intercatedral de *studii culturale*	Ala SAINENCO	342	nr. 13 din 22.06.2010	3-86 din 08.11.2010	-
4	Laboratorul intercatedral de *studii filologice „Eugeniu Coşeriu”*	Gheorghe POPA	351	nr.12 din 26.05.2010 nr.13 din 17.06.2015	3-98 din 08.12.2010	3-19 din 03.07.2015
5	Laboratorul de cercetări ştiinţifico-metodice în economie	Irina MOVILĂ	530	nr.9 din 27.01.2010	Nr. 3-02 din 11.02.2010	-
6	Laboratorul științific de Chimie fizică și ecologică	Vasile ȘARAGOV	104,109	01.07.1996; nr. 4 din 19.10.2011, nr.12 din 20.05.2015	1-40 din 02.09.1996	3-93 din 27.12.2011 3-22 din 03.07.2015
7	Laboratorul științific *Electronică cuantică şi tehnologii laser*	Ion OLARU	309, 312	12.01.1994, nr.12 din 20.05.2015	1-07 din 24.03.1994	3-24 din 03.07.2015
8	Laboratorul științific *Radiofizică şi electronică*	Eugeniu PLOHOTNIUC	383	12.01.1994; nr.12 din 20.05.2015	1-07 din 24.03.1994	3-21 din 03.07.2015
9	Laboratorul științific *Micro și nanotehnologii*	Pavel TOPALĂ	002, 004,018	12.01.1994; nr.12 din 20.05.2015	1-07 din 24.03.1994	3-20 din 03.07.2015
10	Laboratorul științific *Fizica metalelor*	Simion BĂNCILĂ	003	nr.13 din 22.06.2010	3-87 din 11.11.2010	-
11	Laboratorul științific *Fizica solidelor*	Mihail POPA	230	nr.12 din 20.05.2015	3-24 din 22.03.2007	3-23 din 03.07.2015
12	*Laboratorul de cercetări în domeniul dreptului comparat*	Veaceslav PÎNZARI	559	nr. 3 din 23.11.2006	3-01 din 02.01.2007	-
13	*Laboratorul de studii europene, sociologie aplicativă şi politici regionale*	Gheorghe NEAGU	540	nr.10 din 06.03.2012	3-03 din 11.03.2016	
14	Laboratorul științific *Profesionalizare și Cercetare*	Carolina TCACI	518	nr. 12 din 20.05.2015	3-06 din 30.03.2016	

Grupuri de cercetare

Nr.	Denumirea grupului de cercetare	Tema de cercetare ştiinţifică
Profilul de cercetare ***Teleologia curriculumului educaţional***		
1	*Ştiinţe ale Educaţiei*	*Elaborarea şi implementarea tehnologiilor educaţionale moderne în procesul de predare-învăţare-evaluare în învăţământul preuniversitar şi universitar*
2	*Psihologie*	*Perspective asupra structurii şi dinamicii personalităţii (2011-2015)***;** *Profesionalizarea în asistenţa socială (2011-2012)*
3	Arte şi Educaţie artistică	*Managementul eficienţei procesului muzical-artistic din cadrul universitar*
Profilul de cercetare ***Filologia modernă în contextul dialogului culturilor***		
1	*Dialogul culturilor slave şi romanice*	*1.Cercetarea taxonomică a categoriilor de invariante din perspectiva particularităţilor lingvistice ale acestora în diverse sisteme glotice;* *2. Principiul optimizării competenţelor filologice ale vorbitorilor nativi în condiţiile unei societăţi multietnice şi multilingvale;* 3. *Dialogul culturilor slave şi romanice* 4. *Procesul literar modern.*
2	Optimizarea cercetărilor și a predării limbilor moderne	*Teoria şi practica cercetărilor filologice moderne în contextul dialogului culturilor;* 2. *Probleme de lingvistică modernă. Abordări moderne în lingvistica generală şi contrastivă;* 3. *Tendinţe noi în predarea şi studierea limbilor străine în contextul dialogului culturilor;* 4. *Probleme de teorie literară şi predare a literaturilor străine.*
3	Problemele comunicării interculturale	*1.Optimizarea predării limbilor în societatea multiculturală;* 2. *Problemele comunicării interculturale* 3.*Studierea comparată a literaturilor*
Profilul de cercetare ***Fenomene lingvistice şi literare în/din perspectivă diacronică şi sincronică***		
1	*Grup de cercetare*	*Probleme actuale de filologie și didactica specialității*
Profilul de cercetare **Dimensiunea socio-juridică a integrării europene a Republicii Moldova**		
1	Științe juridice	1.Analiza dimensiunii drepturilor omului prin prisma reglementărilor internaționale cu caracter universal și regional**;** 2.Cercetarea instituţiei actului juridic în legislaţia Republicii Moldova.
2	Științe socio-umaniste	Cercetarea formelor de cooperare transfrontalieră şi dezvoltarea regională europeană.
Profilul de cercetare ***Modele economice de dezvoltare durabilă a sectorului agroindustrial***		
1	*Cercetări în agroecologie*	*Rolul polifuncţional al agriculturii durabile în acordarea serviciilor pentru societate şi mediul ambiant (reducerea încălzirii globale; păstrarea biodiversităţii, reducerea impactului negativ asupra calităţii solurilor şi apei etc.)*
2	*Modelarea fenomenelor și proceselor*	

Pe lîngă universitate activează un centru de cercetare interuniversitar „Nanotehnologii de rezonanţă” fondat împreună cu Universitatea Tehnică a Moldovei în mai 2010.

- direcţiile principale de cercetare ale organizaţiei

Activitatea ştiinţifică a Universităţii s-a desfăşurat în conformitate cu următoarele direcţii strategice:

Anii 2011- 2014

- *Edificarea Statului de drept şi punerea în valoare a patrimoniului cultural şi istoric al Moldovei în contextul integrării europene*
- *Valorificarea resurselor umane, naturale şi informaţionale pentru dezvoltarea durabilă*
- *Nanotehnologii, inginerie industrială, produse şi materiale noi*

Anii 2014-2015

- *Materiale, tehnologii și produse inovative*
- *Patrimoniul național și dezvoltarea societății*

2.1.1. Proiecte instituţionale de cercetare

Componentă indispensabilă a vieţii universitare moderne, proiectele de cercetare reprezintă un important vehicul al formării corpului profesoral, al conectării permanente la dezbaterea profesională de idei şi, nu mai puţin, la orizontul de mobilităţi pe care îl solicită învăţămîntul de astăzi unui universitar. Din aceste motive, această activitate a devenit una din priorităţile cercetătorilor universitari:

Cercetări științifice fundamentale

11.817.08.66F *Cercetarea proceselor dinamice în sistemul Pămînt-troposferă-ionosferă-magnitosferă.* Conducătorul proiectului: dr., conf. univ. Plohotniuc Eugeniu. Termenul executării: 01.01.2011 - 31.12.2014

06.408.076F *Elaborarea şi cercetarea tehnologiilor combinate de sinteză, depunere şi modificare a proprietăţilor radiative şi conductive a micro- şi nanostructurilor semiconductoare II-VI.* Conducătorul proiectului: dr., conf. univ. Olaru Ion. 387,1 mii lei.Termenul executării: 01.01.2011 - 31.12.2014

11.817.05.26F *Elaborarea şi cercetarea metodelor noi de intensificare a procesului de dezalcalinizare a sticlelor anorganice cu gaze acide.* Conducătorul proiectului: dr. hab., conf. univ. Şaragov Vasilii. Termenul executării: 01.01.2011 - 31.12.2014

11.817.05.26F *Cercetarea proprietăţilor fizice a metalelor lichide şi solide într-un interval larg al stărilor (temperaturi joase şi înalte supuse deformaţiilor).* Conducătorul proiectului: dr., conf. univ. Băncilă Simion. Termenul executării: 01.01.2011 - 31.12.2014

11.817.07.37F *Cercetarea legislaţiei şi analiza instituţiilor fundamentale ale dreptului familiei în vederea elaborării unui comentariu la Codul familiei al Republicii*

*Moldova.*Conducătorul proiectului: dr., conf. univ. Veaceslav Pînzari.Termen de realizare: 2011-2012

11.817.07.38A *Analiza reglementărilor naţionale în materia drepturilor copilului şi argumentarea ştiinţifică a necesităţii realizării unei codificări în domeniu*. Conducătorul proiectului: dr., lect. sup. Victoria Ţarălungă. Termen de realizare: 2011-2013

11.817.07.35F *Cercetarea structurilor asociative ale limbii române şi elaborarea dicţionarului asociativ.* Conducătorul proiectului: dr. hab. , prof.univ. Gheorghe Popa. Termenul executării: 01.01.2011 - 31.12.2014

11.817.07.36F *Literatura ca spaţiu al reprezentărilor (studiu interdisciplinar asupra literaturii române din Republica Moldova din a doua jumătate a secolului XX).* Conducătorul proiectului: dr. Maria Şleahtiţchi. Termenul executării: 01.01.2011 - 31.12.2014

Cercetări științifice aplicative

11.817.05.30A *Cercetări tehnologice privind formarea suprafeţelor cu proprietăţi superioare de termoemisie electronică cu aplicarea descărcărilor electrice în impuls.* Conducătorul proiectului: dr. hab., prof. univ. Topală Pavel. Termenul executării: 01.01.2011 - 31.12.2014

11.817.05.29A *Cercetări teoretice şi experimentale privind procesul de prelucrare complexă a suprafeţelor metalice prin acţiunea plasmei descărcărilor electrice de tensiune joasă şi a cîmpului magnetic*. Conducătorul proiectului: dr., conf. univ. Pereteatcu Pavel. Termenul executării: 01.01.2011 - 31.12.2014

11.817.08.70A *Cercetarea fenomenului rezistenţei educaţiei sub aspect socio-psiho-pedagogic în şcoala primară rurală.* Conducătorul proiectului: dr., conf. univ. Larisa ZORILO. Termenul executării: 01.01.2011 - 31.12.2014

11.817.08.68A *Cercetarea impactului strategiei dezvoltării potențialului profesional al specialiștilor asupra creșterii competitivității întreprinderilor în condițiile globalizării***.** Conducătorul proiectului: dr., conf. univ. Movilă Irina. Termenul executării: 2011 - 2014

11.817.08.67.A *Cercetarea şi elaborarea mecanismelor de fortificare a sănătăţii angajaţilor prin suprimarea stresului organizaţional*. Conducătorul proiectului: dr.., conf. univ. Silvia Briceag. Termenul executării: 01.01.2011 - 31.12.2013

11.817.08.69A *Cercetarea metodologiei de predare şi învăţare a limbii şi culturii franceze prin mijloacele audio şi video în cadrul facultăţilor de limbi şi literaturi străine din Republica Moldova.* Conducătorul proiectului: dr., conf. univ. Angela COŞCIUG. Termenul executării: 2011 – 2014

15.817.06.25A Optimizarea procesului educaţiei incluzive prin formarea continuă a cadrelor didactice din ciclul preşcolar şi primar. Conducătorul proiectului: dr., conf. univ. Larisa ZORILO. Termenul executării: 01.01.2015 - 31.12.2018

15.817.06.26A Cercetarea funcţionalităţii familiilor din Republica Moldova şi elaborarea mecanismelor de reajustare psiho-socială a acestora în contextul integrării europene. Conducătorul proiectului: dr., conf. univ. Silvia Briceag. Termenul executării: 01.01.2015 - 31.12.2017

15.817.06.24A Managementul implementării praxiologice formativ-inovaţionale în sistemul învăţămîntului artistic naţional. Conducătorul proiectului: dr., conf. univ. Tatiana BULARGA. Termenul executării: 01.01.2015 - 31.12.2018

15.817.06.23A *Modelul de integralizare teoretico-metodologică a domeniilor educaţiei artistice din perspectiva formării inteligenţei spirituale a personalităţii*. Conducătorul proiectului: dr., conf. univ. Marina MORARI. Termenul executării: 01.01.2015 - 31.12.2018

15.817.02.41A *Tehnologii de formare a peliculelor de grafit cu proprietăţi anti-aderenţă şi anti-uzură prin metoda electroeroziunii.* Conducătorul proiectului: dr. hab., prof. univ. Topală Pavel. Termenul executării: 01.01.2015 - 31.12.2018

15.817.02.30F *Cercetarea compoziţiei, structurii şi proprietăţilor straturilor superficiale ale sticlelor industriale şi de model anorganice, tratate termochimic cu reagenţi ce conţin fluorură*. Conducătorul proiectului: dr. hab., conf. univ. Vasilii Şaragov. Termenul executării: 01.01.2015 - 31.12.2018

2.1.2. Proiect de cercetare din cadrul Programului de Stat

12.840.18.04A *Managementul competitivității strategice a capitalului uman pe piața muncii Republicii Moldova în condițiile dezvoltării regionale.*
Conducătorul proiectului: dr., conf. univ. Movilă Irina.
Termenul executării: 2012-2014

15.857.06.03F *Recuperarea şi valorificarea istorică a memoriei victimelor regimului totalitar-comunist din RSS Moldovenească (anii 1940-1941, 1944-1953): cercetări în localităţile din nordul Republicii Moldova.* Termen de realizare: 1 ianuarie 2015 – 31 decembrie 2016. Conducătorul proiectului: dr. conf. univ., Lidia Pădureac

2.1.3. Proiecte pentru tineri cercetători

12.819.17.03A *Dicţionar de frazeologisme somatice din limbile română, rusă, franceză şi engleză. Conducătorul proiectului: dr., conf. univ.* Elena LĂCUSTĂ. *Termen de executare:* 01.04.2012 – 31.12.2013

15.819.02.06A *Elaborarea unui sistem de prelucrare a textelor cu structură neomogenă.* Conducătorul proiectului: dr., conf. univ. Mircea Petic. Termenul de executare: 01.05.2015-31.12.2016

15.819.06.15A *Elaborarea unui dicţionar plurilingv de frazeologisme ale defectelor omeneşti.* Conducătorul proiectului: dr., conf. univ. Elena LĂCUSTĂ. Termenul de executare: 01.05.2015-31.12.2016

2.1.4. Proiecte interne de cercetare

Problemele adaptării profesionale a specialiştilor profilului economic în contextul necesităților pieței muncii în Republica Moldova. Conducătorul proiectului: dr., conf. univ. Alla Trusevici. Termenul executării: 01.01.2010 - 31.12.2011

Romanul în spaţiul literar european: între creaţie şi receptare. Conducătorul proiectului: dr. conf. univ. Maria Şleahtiţchi. Termenul executării: 01.01.2010 - 31.12.2011

Managementul eficienţei activităţilor extracurriculare. Conducătorul proiectului dr. hab., conf. univ. Babii Vladimir. Termenul executării: 01.01.2010 - 31.12.2011

2.1.5. Proiecte de inovare şi transfer tehnologic

*Producerea presei vibratoare automate „Spectru 3" pentru fabricarea blocurilor de fortran şi plăcilor de trotuar în baza tehnologiilor inovaţionale"***.** Director de proiect: Topala Pavel**,** dr. hab. prof. univ. Monitorul oficial 22 iulie 2011 Nr.1118-121 (împreună cu firma Zalin G&G SRL)

2.1.6. Proiecte pentru organizarea manifestărilor ştiinţifice

Conferinţa Naţională cu participare Internaţională la Fizică CNFiz „În memoriam Mihai Marinciuc". Conducătorul proiectului: dr., conf. univ. Abramciuc Valeriu. Volumul total planificat al finanţării: 30,0 mii lei. Termenul executării: 22-23.10.2012

Conferința Ştiințifică Internațională dedicată aniversării a 20 de ani ai învățămîntului economic la USARB „Aspecte ale dezvoltării potențialului economico - managerial în contextul asigurării securității naționale". Conducătorul proiectului: dr., conf. univ. Tcaci Carolina. Volumul total planificat al finanţării: 25,0 mii lei. Termenul executării: martie-august 2015

12.220.20.01I *Colocviul Internaţional „Filologia secolului XXI. Ediţia V. Creativitatea lingvală: de la semn la text*. Conducătorul proiectului: dr. Maria Şleahtiţchi Volumul total planificat al finanţării: 25,0 mii lei. Termenul executării: 01.03.2011 - 31.12.2012

2.1.7. Proiecte/granturi de cercetare internaţionale

Proiect international din cadrul programului FP7: nr. 294953 „MOLD-NANONET” „*Enhancing the capacities of the ELIRI Research Institute in applied research to enable the integration of Moldova in the European Research Area on the basis of scientific excellence*”. Conducătorul proiectului din partea Universităţii de Stat „Alecu Russo” din Bălţi: dr. hab., prof. univ. Topală Pavel. Volumul total planificat al finanţării: 37 mii euro. Termenul executării: 01.12.2011-31.05.2014

Proiect international de mobilitate academică CEEPUS CIII-AT-0063-07-1112 „*Applications and diagnostics of electric plasmas*”. Conducătorul proiectului din partea Universităţii de Stat „Alecu Russo” din Bălţi: dr. hab., prof. univ. Topală Pavel. Termenul executării: 2012-2014.

Proiect international de mobilitate academică CEEPUS CIII-BG-0613-02-1213 „*Nanotechnologies, materials and new production technologies - University cooperation in research and implementation of joint programs in study by stimulate academic mobility”*. Conducătorul proiectului din partea Universităţii de Stat „Alecu Russo” din Bălţi: dr. hab., prof. univ. Topală Pavel. Termenul executării: 2011-2016

Proiectul internaţional din cadrul Programului European TEMPUS IV 544197-TEMPUS-1-2013-1-IT-TEMPUS-JPHES *Technological Transfer Network* (TecTNet). Coordonator institutional: dr., conf. univ. Priţcan Valentina. Membrii echipei de implementare: dr. hab., prof. univ. Topală Pavel, dr., conf. univ. Beşliu Vitalie, dr. Ojegov Alexandr. Termenul executării: 2013-2016.

Grantul nr. 08/ Bonus European H2020-SEACI 2014-1 *Suport financiar pentru participarea Republicii Moldova în Programul Cadru al Uniunii Europene de cercetare-inovare HORIZON 2020.* Beneficiarul proiectului din partea Universităţii de Stat „Alecu Russo” din Bălţi: dr., conf. univ. Movilă Irina. Volumul total planificat al finanţării (pentru cercetători ai Universității): 7000 lei. Termenul executării: 17.06.2015-31.06.2015. Proiectul: 159338-TEMPUS-1-2009-1-LV-TEMPUS-SMHES „Dezvoltarea sistemului de învăţămînt superior prin îmbunătăţirea parteneriatului social şi creşterea competitivităţii ştiinţelor umaniste”. Coordonator: Information Systems Management Institute, Letonia. Durata: 15.01.2010 – 14.01.2013

Proiectul 530537–TEMPUS-1-2-12-1-DE-TEMPUS-SMGR „*Development of Quality Assurance in Higher Education in Moldova – QUAEM*” (QUAEM), coordonat de Universitatea din Leipzig: http://gesi.sozphil.uni-leipzig.de/quaem/welcome/. Coordonator USARB (membru al Consorțiului) – Valentina PRIŢCAN, prorector. Durata 2013 – 2016 În cadrul proiectului nominalizat s-au elaborat 15 Rapoarte de autoevaluare a 15 programe de studii, inclusiv 3 programe de studii din USARB, ciclul I-studii superioare de licenţă

Proiectul 530621-TEMPUS-1-2012-1-BG-TEMPUS-JPGR, *Leading and Managing Change in Higher Education* (LA MANCHE). Coordonator: Universitatea din Dobrici,

Bulgaria. Durata 2012 – 2015. Proiectul promovează Leadership-ul şi managementul schimbării în învăţămîntul superior. Universitatea de Stat ,,Alecu Russo” din Bălţi este membră a consorţiului de implementare.

Proiectul *Fostering the Knowledge Triangle in Belarus, Ukraine and Moldova* (Promovarea triunghiului cunoașterii îm Belarus, Ucraina și Republica Moldova). Coordonator – Universitatea din Paderborn, Germania. Obiectivul principal al proiectului este acela de a pregăti specificațile pentru integrarea cu succes a învățământului superior, inovare și cercetare. Durata 2013

Proiectul *Introducing Problem Based Learning in Moldova: Toward Enhancing Students' Competitiveness and Employability (PBLMD) / Introducerea învățării bazate pe probleme în Moldova: Spre consolidarea competitivității și șanselor de angajare ale studenților* Program european: ERASMUS +. Termen de realizare: 15.10.2015- 15.10. 2018.Coordonatorul proiectului**:** Romeo V. Turcan, dr., conf. univ., Afaceri Internaționale si Antreprenoriat, Universitatea Aalborg, Danemarca. Coordonatorul național al proiectului: Larisa Bugaian, Prorector, Universitatea Tehnica a Moldovei. Coordonator instituțional al proiectului: Valentina Prițcan, dr.,conf. univ, USARB

2.1.8. Contracte economice cu agenţii economici autohtoni şi cu cei străini

Capacitatea Administraţiei Publice Locale din Regiunea de Dezvoltare Nord de a planifica, atrage şi gestiona investiţii în domeniul priorităţilor Strategiei de Dezvoltare Regională Nord şi Eficienţă energetică. Termen de realizare: 2012 (6 luni). Conducător: dr., conf. univ. Igor COJOCARU. Contract de finanțare: nr. 84 din 08.60.2012. Volumul finanțării: 14,950 (lei).

Cercetarea sociologică, privind capacitatea APL din RDN de a planifica, atrage și gestiona investiții în domeniul priorităților SDR Nord cum ar fi: operarea tehnică și procesarea datelor apă și canalizare și operarea tehnică și procesarea datelor managementul deșeurilor și analiza datelor procesate, compararea cu datele statistice oficiale și elaborarea concluziilor și recomandărilor în domeniile apă, canalizare și managementul deșeurilor. Termen de realizare: 2012 (2 luni). Conducător: dr., conf. univ. Igor COJOCARU. Contract de finanțare: nr. 141 din 12.09.12**.**
Volumul finanțării: 10,000 (lei)

2.2 Personalul uman

Capacitatea instituţională de cercetare

Nr. d/o	Numele, prenumele	Anul naşterii	Specialitatea ştiinţifică	Gradul şi titlul ştiinţific/ ştiinţifico-didactic	Funcţia deţinută	Forma de angajare	Abilitarea cu dreptul de conducător de doctorat	Data ultimei atestări	Sarcina ştiinţifică calculată		
									Sarcina ştiinţifică	Sarcina didactică (norma de angajare pentru alte categorii de specialişti)*	Total (unităţi de cercetători)
									a	b	a+b/3
1	*2*	*3*	*4*	*5*	*6*	*7*	*8*	*9*	*10*	*11*	*12*
Personal de conducere											
***Profilul* Fizica şi tehnologia mediilor materiale**											
1.	Balanici Alexandru	1954	242.05 Tehnologii, procedee şi utilaje de prelucrare	dr., conf. univ.	Prim-prorector, prorector pentru activitatea didactică, 1,0 Conferenţiar universitar, 0,5 (01.01.2011-31.12.2015) Cercetător ştiinţific superior, 0,25 (01.01.2011-31.12.2012)	Bază Cumul intern		28.01.2015	2011 – 0,25 2012 – 0,25 2013 – 0 2014 – 0 2015 – 0 Media – 0,1	2011 – 1,0 2012 – 1,0 2013 – 1,0 2014 – 1,0 2015 – 1,0 Media – 1,0	2011 – 0,58 2012 – 0,58 2013 – 0,33 2014 – 0,33 2015 – 0,33 Media – 0,43

2.	Topală Pavel	1958	242.05 Tehnologii, procedee şi utilaje de prelucrare	dr. hab., prof. univ.	Profesor universitar, 1,2 Cercetător ştiinţific principal, 0,5	Bază Cumul intern	nr. 2177 AT 3/6 din 28.05.2015	25.06.2014	2011 – 0,5 2012 – 0,5 2013 – 0,5 2014 – 0,5 2015 – 0,5 Media – 0,5	2011 – 1,28 2012 – 1,17 2013 – 1,2 2014 – 1,2 2015 – 1,17 Media – 1,2	2011 – 0,93 2012 – 0,89 2013 – 0,9 2014 – 0,9 2015 – 0,89 Media – 0,9
***Profilul* Teleologia curriculumului educaţional**											
1.	Gagim Ion	1951	13.00.02 Teoria şi metodologia instruirii pe discipline (muzica) 13.00.01 Pedagogie generală	doctor habilitat în ştiinţe pedagogice, profesor universitar	profesor universitar	Bază	nr. 1350 11 .11.2011	17.06.2015	- - - - 0,5 **0,5** **0,1**	2011 - 1 2012 - 1 2013 - 1 2014 - 1 2015 – 1 **1** **1**	1 1 1 1 1,5 **5,5** **1,1**
2.	Prițcan Valentina	1964	19.00.07 Psihologie pedagogică	doctor în ştiinţe psihologice, conferenţiar universitar,	conferenţiar universitar	cumul intern 2011-2013	-	28.05.2014	- - -	2011 - 1 2012 - 1 2013 - 1 **1** **1**	1 1 1 **1** **1**
3.	Petcu Galina	1938	13.00.01 Pedagogie generală	doctor în ştiinţe pedagogice, conferenţiar universitar	conferenţiar universitar					2011 – 1 **1**	1 **1**
***Profilul* Fenomene lingvistice şi literare în/din perspectivă diacronică şi sincronică**											
1.	Popa Gheorghe	1952		doctor habilitat, profesor universitar	Rector	Bază	2011	28.01.2015	2011 – 0,5 2012 – 0,5 2013 –	2011-2012-1 2012-2013-1 2013-2014-1 2014-2015-1 2015-1	1

									0,5 2014 – 0,5 2015 -		
2.	Sainenco Ala	1970	10.02.01 – Limba română	Doctor, conferenţiar universitar	Decan	Bază	5.04.2012	30.12.2015	2011 – 0,5 2012 – 0,5 2013 – 0,5 2014 – 0,5 2015 -	2011-2012-0,36 2012-2013-0,33 2013-2014-0,5 2014-2015-1 2015-2016-1	0,63
3.	Leahu Nicolae	1963	Literatura română	Doctor, conferenţiar universitar	Șef al Catedrei de literatura română și universală	Bază	2011	28.05.2014	2011 – 0,25 2012 – 0,25 2013 – 0,25 2014 – 0,25 2015 -	2011-2012- 1 2012-2013-1 2013-2014-1 2014-2015-0,36 2015-2016-0,36	0,74
4.	Novac Adela	1962	10.02.01 – Limba română	Doctor, conferenţiar universitar	Prodecan (2010 – 2014)	Bază		17.04.2013		2011-2012-0,36 2012-2013-0,41 2013-2014-0,45 2014-2015-0,43 2015-2016-0,40	0,41
5.	Popa Viorica	1975	10.02.01 – Limba română	Doctor, conferenţiar universitar	Șef al Catedrei de limba romana și filologie romanică	Bază		27.06.2012	2011 – 0,5 2012 – 0,5 2013 – 0,5 2014 –	2011-2012-0,33 2012-2013-0,41 2013-2014-0,5 2014-2015-0,40	0,4

									0,5 2015 -	2015-2016- 0,38	
***Profilul* Dimensiunea socio-juridică a integrării europene a Republicii Moldova**											
1.	Neagu Gheorghe	1956	07.00.03 – Istoria universală	dr., conf. univ.	Prorector Conferenţiar universitar	Bază Cumul intern		2014	2011 – 0 2012 – 0 2013 – 0 2014 – 0 2015 – 0 **Media - 0**	2011 – 1,0 2012 – 1,0 2013 – 1,0 2014 – 1,0 2015 – 1,0 **Media – 1,0**	2011 – 1,0 2012 – 1,0 2013 – 1,0 2014 – 1,0 2015 – 1,0 **Media – 1,0**
2.	Pînzari Veaceslav	1974	12.00.03 - Drept privat	dr., conf. univ.	Decan 2011 - 2013 Cercetător ştiinţific (2011 – 2012)	Bază Cumul intern	12.00.03 drept privat	2015	2011 – 0,5 2012 – 0,5 2013 – 0 2014 – 0 2015 – 0 **Media – 0,2**	2011 – 1,2 2012 – 1,25 2013 – 1,0 2014 – 1,5 2015 – 1,2 **Media – 1,23**	2011 – 1,5 2012 – 1,5 2013 – 1,0 2014 – 0,5 2015 – 0,4 **Media – 0,98**
3.	Cojocaru Igor	1975	23.00.01 – Istoria şi teoria	dr., conf. univ.	Decan 2014 - 2015	Bază		2013	2011 – 0 2012 – 0,5	2011 – 0,9 2012 – 1,1 2013 – 1,2	2011 – 0,3 2012 –

			politologiei, procese şi instituţii politice		Cercetător ştiinţific (2012 – 2014)	Cumul intern			2013 – 0,5 2014 – 0,5 2015 – 0 **Media – 0,3**	2014 – 1,45 2015 – 1,5 **Media – 1,23**	0,87 2013 – 0,9 2014 - 1,5 2015 – 1,0 **Media – 0,906**
Cercetători ştiinţifici											
***Profilul* Fizica şi tehnologia mediilor materiale**											
1.	Pereteatcu Pavel	1949	242.05 Tehnologii, procedee şi utilaje de prelucrare	dr., conf. cerc.	Conferenţiar cercetător, 0,75 (01.09.2011-31.12.2013), 1,0 (01.01.2013-31.12.2014), 0,5 (01.01.2015-31.12.2015)	Bază		24.08.2015	2011 – 0,25 2012 – 0,75 2013 – 0,75 2014 – 1,0 2015 – 0,5 Media – 0,65	2011 – 0,25 2012 – 0,75 2013 – 0,72 2014 – 0,6 2015 – 0,48 Media – 0,56	2011 – 0,33 2012 – 1,0 2013 – 0,99 2014 – 1,2 2015 – 0,66 Media – 0,84
					Conferenţiar universitar, 0,56 (01.09.2011-31.12.2015)	Cumul intern					
2.	Ojegov Alexandr	1983	242.05 Tehnologii, procedee şi utilaje de prelucrare	dr.	Cercetător ştiinţific stagiar, 1,0 (01.01.2011-01.09.2014)	Bază		27.01.2015	2011 – 1,0 2012 – 1,0 2013 –	2011 – 0,53 2012 – 0,4 2013 – 0,53 2014 – 0,53 2015 – 0	2011 – 1,18 2012 – 1,13 2013 –

					Asistent universitar, 0,4 (01.01.2011-01.09.2014)	Cumul intern			1,0 2014 – 0,67 2015 – 0 Media – 0,73	Media – 0,4	1,18 2014 – 0,84 2015 – 0 Media – 0,87
3.	Guzgan Dorin	1985			Cercetător ştiinţific stagiar, 1,0 (01.09.2014-31.12.2015) Asistent universitar, 0,1 (01.09.2014-31.12.2015)	Bază Cumul intern		01.09.2015	2011 – 0 2012 – 0 2013 – 0 2014 – 0,33 2015 – 1,0 Media – 0,27	2011 – 0 2012 – 0 2013 – 0 2014 – 0,13 2015 – 0,38 Media – 0,1	2011 – 0 2012 – 0 2013 – 0 2014 – 0,38 2015 – 1,13 Media – 0,3
4.	Azarenco Olga	1951			Cercetător ştiinţific, 0,75 (01.01.2011-31.12.2014)	Bază		01.01.2014	2011 – 0,75 2012 – 0,75 2013 – 0,75 2014 – 0,75 2015 – 0 Media – 0,6	2011 – 0 2012 – 0 2013 – 0 2014 – 0 2015 – 0 Media – 0	2011 – 0,75 2012 – 0,75 2013 – 0,75 2014 – 0,75 2015 – 0 Media – 0,6
5.	Lîsenco Galina	1965			Cercetător ştiinţific stagiar, 0,75	Bază		01.01.2015	2011 – 0,75 2012 – 0,75 2013 – 0,75	2011 – 0 2012 – 0 2013 – 0 2014 – 0 2015 – 0 Media – 0	2011 – 0,75 2012 – 0,75 2013 – 0,75

									2014 – 0,75 2015 – 0,75 Media – 0,75		2014 – 0,75 2015 – 0,75 Media – 0,75
6.	Cheptea Virgil	1941	01.04.09 Fizica temperaturilor joase	dr., conf. univ.	Cercetător ştiinţific superior, 1,0 (01.01.2011-24.06.2012) Conferenţiar universitar, 0,5 (01.01.2011-24.06.2012)	Bază Cumul intern		01.09.2011	2011 – 1,0 2012 – 0,5 2013 – 0 2014 – 0 2015 – 0 Media – 0,3	2011 – 0,5 2012 – 0,33 2013 – 0 2014 – 0 2015 – 0 Media – 0,17	2011 – 1,17 2012 – 0,61 2013 – 0 2014 – 0 2015 – 0 Media – 0,36
7.	Agachi Mariana	1986			Cercetător ştiinţific stagiar, 0,75 (01.01.2015-31.12.2015) Asistent universitar, 0,5 (01.01.2015-30.06.2015)	Bază Cumul intern		01.01.2015	2011 – 0 2012 – 0 2013 – 0 2014 – 0 2015 – 0,75 Media – 0,15	2011 – 0 2012 – 0 2013 – 0 2014 – 0 2015 – 0,3 Media – 0,06	2011 – 0 2012 – 0 2013 – 0 2014 – 0 2015 – 0,85 Media – 0,17
8.	Curicheru Galina	1987			Cercetător ştiinţific stagiar, 0,5 (01.01.2015.-31.12.2015)	Bază		09.09.2015	2011 – 0 2012 – 0 2013 – 0 2014 – 0 2015 –	2011 – 0 2012 – 0 2013 – 0 2014 – 0 2015 – 0,37	2011 – 0 2012 – 0 2013 –

					Asistent universitar, 0,5 (01.01.2015-30.06.2015) Lector universitar, 0,5 (09.09.2015-31.12.2015)	Cumul intern			0,5 Media – 0,1	Media – 0,07	0 2014 – 0 2015 – 0,62 Media – 0,12
Personal ştiinţifico-didactic (pentru instituţiile de învăţământ superior)											
***Profilul* Fizica şi tehnologia mediilor materiale**											
1.	Rusnac Vladislav	1982	242.05 Tehnologii, procedee şi utilaje de prelucrare	dr., conf. univ.	Lector superior, 1,1 (01.01.2011-16.04.2013) Conferenţiar universitar, 1,15 (17.04.2013-31.12.2015)	Bază		17.04.2013	2011 – 0,5 2012 – 0,5 2013 – 0,5 2014 – 0,5 2015 – 0,5 Media – 0,5	2011 – 1,18 2012 – 1,05 2013 – 1,1 2014 – 1,18 2015 – 1,12 Media – 1,13	2011 – 0,89 2012 – 0,85 2013 – 0,87 2014 – 0,89 2015 – 0,87 Media – 0,88
					Cercetător ştiinţific superior, 0,5	Cumul intern					
2.	Beşliu Vitalie	1981	242.05 Tehnologii, procedee şi utilaje de prelucrare	dr., conf. univ.	Lector superior, 1,1 (01.01.2011-04.12.2011) Conferenţiar universitar, 1,12 (05.12.2011-31.12.2015)	Bază		05.12.2011	2011 – 0,5 2012 – 0,5 2013 – 0,5 2014 – 0,5 2015 – 0,5 Media – 0,5	2011 – 1,2 2012 – 1,07 2013 – 1,03 2014 – 1,12 2015 – 1,12 Media – 1,11	2011 – 0,9 2012 – 0,86 2013 – 0,84 2014 – 0,87 2015 – 0,87 Media – 0,87
					Cercetător ştiinţific superior, 0,5	Cumul intern					

3.	Ojegov Alexandr	1983	242.05 Tehnologii, procedee şi utilaje de prelucrare	dr.	Asistent universitar, 1,0 (01.09.2014-26.01.2015) Lector universitar, 1,0 (27.01.2015-31.12.2015)	Bază		27.01.2015	2011 – 0 2012 – 0 2013 – 0 2014 – 0,08 2015 – 0,5 Media – 0,12	2011 – 0 2012 – 0 2013 – 0 2014 – 0,33 2015 – 1,0 Media – 0,27	2011 – 0 2012 – 0 2013 – 0 2014 – 0,19 2015 – 0,83 Media – 0,21
					Inginer-mecanic, cat. II, 0,25 (01.09.2014-31.12.2014) Cercetător ştiinţific superior, 0,5 (01.01.2015-31.12.2015)	Cumul intern					
4.	Pînzaru Natalia	1981			Lector universitar, 1,0 (01.01.2011-18.02.2013, 01.09.2015-31.12.2015)	Bază		01.09.2015	2011 – 0,5 2012 – 0,5 2013 – 0 2014 – 0,17 2015 – 0,5 Media – 0,33	2011 – 1,03 2012 – 1,1 2013 – 0,73 2014 – 0 2015 – 0,3 Media – 0,63	2011 – 0,84 2012 – 0,87 2013 – 0,24 2014 – 0,17 2015 – 0,6 Media – 0,54
					Cercetător ştiinţific stagiar, 0,5 (01.01.2011-31.12.2012, 01.01.2015-31.12.2015) Inginer mecanic, cat. II, 0,25 (01.01.2014-01.09.2014)	Cumul intern					

5.	Plohotniuc Eugeniu	1953	01.04.03 Radiofizica	dr., conf. univ.	Conferenţiar universitar, 1,14	Bază	nr. D 619 – 20/04 din 20.04.2006	25.06.2014	2011 – 0,5 2012 – 0,5 2013 – 0,5 2014 – 0,5 2015 – 0 Media – 0,4	2011 – 1,28 2012 – 1,25 2013 – 1,05 2014 – 1,07 2015 – 1,07 Media – 1,14	2011 – 0,93 2012 – 0,92 2013 – 0,85 2014 – 0,86 2015 – 0,36 Media – 0,78
					Cercetător ştiinţific superior, 0,5 (01.01.2011-31.12.2014)	Cumul intern					
6.	Ţîganaş Ion	1949			Lector superior universitar, 0,71	Bază		01.09.2015	2011 – 0,5 2012 – 0,5 2013 – 0,5 2014 – 0,5 2015 – 0 Media – 0,4	2011 – 1,0 2012 – 0,95 2013 – 0,76 2014 – 0,48 2015 – 0,35 Media – 0,71	2011 – 0,83 2012 – 0,82 2013 – 0,75 2014 – 0,66 2015 – 0,12 Media – 0,64
					Cercetător ştiinţific, 0,5 (01.01.2011-31.12.2014)	Cumul intern					
7.	Ţicău Vitalie	1966			Lector superior universitar, 1,32	Bază		06.06.2011	2011 – 0,5 2012 – 0,5 2013 – 0,5 2014 – 0,5 2015 – 0 Media – 0,4	2011 – 1,5 2012 – 1,38 2013 – 1,13 2014 – 1,18 2015 – 1,4 Media – 1,32	2011 – 1,0 2012 – 0,96 2013 – 0,88 2014 – 0,89 2015 – 0,47 Media – 0,84
					Cercetător ştiinţific, 0,5 (01.01.2011-31.12.2014)	Cumul intern					

8.	Guţan Valeriu	1954	01.04.10 Fizica şi ingineria semiconductorilor	dr., conf. univ.	Conferenţiar universitar, 0,36 Cercetător ştiinţific superior, 0,5 (01.01.2011-31.12.2013) 0,34 (01.01.2014-31.12.2014)	Bază Cumul intern		18.08.2015	2011 – 0,5 2012 – 0,5 2013 – 0,5 2014 – 0,34 2015 – 0 Media – 0,37	2011 – 0,5 2012 – 0,5 2013 – 0,4 2014 – 0,2 2015 – 0,2 Media – 0,36	2011 – 0,67 2012 – 0,67 2013 – 0,63 2014 – 0,41 2015 – 0,07 Media – 0,49
9.	Olaru Ion	1956	02.00.05 Electrochimie	dr., conf. univ.	Conferenţiar universitar, 0,88 Cercetător ştiinţific superior, 0,5	Bază Cumul intern		01.08.2015	2011 – 0,5 2012 – 0,5 2013 – 0,5 2014 – 0,5 2015 – 0,5 Media – 0,5	2011 – 1,08 2012 – 1,1 2013 – 1,13 2014 – 0,7 2015 – 0,4 Media – 0,88	2011 – 0,86 2012 – 0,87 2013 – 0,88 2014 – 0,73 2015 – 0,63 Media – 0,79
10.	Radcenco Mihail	1956			Lector superior universitar, 0,84 Cercetător ştiinţific, 0,5 (01.01.2011-31.12.2014)	Bază Cumul intern		02.09.2015	2011 – 0,5 2012 – 0,5 2013 – 0,5 2014 – 0,5 2015 – 0 Media – 0,4	2011 – 1,0 2012 – 1,0 2013 – 0,97 2014 – 0,77 2015 – 0,45 Media – 0,84	2011 – 0,83 2012 – 0,83 2013 – 0,82 2014 – 0,76 2015 – 0,15 Media – 0,68
11.	Şaragov Vasilii	1948	02.00.04 Chimie fizică	dr. hab., conf. univ.	Conferenţiar universitar,	Bază	nr. 2018 D din 03.07.2014	01.09.2015	2011 – 0,5	2011 – 1,0 2012 – 1,0	2011 – 0,83

					1,08 Cercetător ştiinţific principal, 0,5	Cumul intern			2012 – 0,5 2013 – 0,5 2014 – 0,5 2015 – 0,5 Media – 0,5	2013 – 1,02 2014 – 1,13 2015 – 1,27 Media – 1,08	2012 – 0,83 2013 – 0,84 2014 – 0,88 2015 – 0,92 Media – 0,86
12.	BotezatuVitalii	1955			Lector universitar, 1,0 (01.01.2011-03.12.2013) Cercetător ştiinţific stagiar, 0,25 (01.01.2011-31.12.2012)	Bază Cumul intern		01.09.2013	2011 – 0,25 2012 – 0,25 2013 – 0 2014 – 0 2015 – 0 Media – 0,1	2011 – 1,33 2012 – 1,0 2013 – 0,67 2014 – 0 2015 – 0 Media – 0,6	2011 – 0,69 2012 – 0,58 2013 – 0,22 2014 – 0 2015 – 0 Media – 0,3
13.	Burcovschi Ion	1982			Asistent universitar, 1,0 (20.08.2012-18.03.2013) Lector universitar, 1,0 (19.03.2013-31.12.2015) Cercetător ştiinţific stagiar, 0,25 (01.01.2013-31.12.2014), 0,5 (01.01.2015-	Bază Cumul intern		19.03.2013	2011 – 0 2012 – 0 2013 – 0,25 2014 – 0,25 2015 – 0,5 Media – 0,2	2011 – 0,41 2012 – 0,42 2013 – 1,0 2014 – 1,03 2015 – 1,13 Media – 0,8	2011 – 0,14 2012 – 0,14 2013 – 0,58 2014 – 0,59 2015 – 0,88 Media – 0,47

					31.12.2015) Asistent universitar, 0,55 (01.01.2011-14.08.2011) 0,13 (01.09.2011-29.06.2012)						
14.	Băncilă Simion	1940	01.04.15 Fizica atomică şi moleculară	dr., conf. univ.	Conferenţiar universitar, 0,46	Bază		01.02.2015	2011 – 0,5 2012 – 0,5 2013 – 0,5 2014 – 0,5 2015 – 0 Media – 0,4	2011 – 0,55 2012 – 0,53 2013 – 0,52 2014 – 0,45 2015 – 0,25 Media – 0,46	2011 – 0,68 2012 – 0,68 2013 – 0,67 2014 – 0,65 2015 – 0,08 Media – 0,55
					Cercetător ştiinţific superior, 0,5 (01.01.2011-31.12.2014)	Cumul intern					
15.	Hîrbu Arefa	1954			Lector superior universitar, 1,01	Bază		20.08.2015	2011 – 0,5 2012 – 0,5 2013 – 0,5 2014 – 0,5 2015 – 0 Media – 0,4	2011 – 1,0 2012 – 1,03 2013 – 1,1 2014 – 1,07 2015 – 0,87 Media – 1,01	2011 – 0,83 2012 – 0,84 2013 – 0,87 2014 – 0,86 2015 – 0,29 Media – 0,74
					Cercetător ştiinţific, 0,5 (01.01.2011-31.12.2014)	Cumul intern					

16.	Pereteatcu Pavel	1949	242.05 Tehnologii, procedee şi utilaje de prelucrare	dr., conf. cerc.	Lector superior universitar, 1,2 (01.01.2011-01.09.2011) Cercetător ştiinţific superior, 0,5 (01.01.2011-01.09.2011)	Bază Cumul intern		24.08.2015	2011 – 0,33 2012 – 0 2013 – 0 2014 – 0 2015 – 0 Media – 0,07	2011 – 0,8 2012 – 0 2013 – 0 2014 – 0 2015 – 0 Media – 0,16	2011 – 0,6 2012 – 0 2013 – 0 2014 – 0 2015 – 0 Media – 0,12
17.	Talpă Serghei	1961	242.05 Tehnologii, procedee şi utilaje de prelucrare	dr., conf. univ.	Conferenţiar universitar, 0,5 (01.01.2011-01.09.2014) Cercetător ştiinţific superior, 0,5 (01.01.2011-01.09.2011), 0,25 (01.09.2011-31.12.2011)	Cumul intern		01.09.2013	2011 – 0,42 2012 – 0 2013 – 0 2014 – 0 2015 – 0 Media – 0,08	2011 – 0,7 2012 – 0,42 2013 – 0,43 2014 – 0,27 2015 – 0 Media – 0,36	2011 – 0,65 2012 – 0,14 2013 – 0,14 2014 – 0,09 2015 – 0 Media – 0,2
18.	Ursu Alexandru	1940	01.04.02 Fizica teoretiră şi	dr., conf. univ.	Conferenţiar universitar, 0,38	Bază		01.09.2015	2011 – 0 2012 – 0,25	2011 – 0,65 2012 – 0,55 2013 – 0,35	2011 – 0,22 2012 –

			matematică		Cercetător ştiinţific superior, 0,25 (01.01.2012-01.09.2014)	Cumul intern			2013 – 0,25 2014 – 0,25 2015 – 0 Media – 0,15	2014 – 0,27 2015 – 0,1 Media – 0,38	0,43 2013 – 0,37 2014 – 0,34 2015 – 0,03 Media – 0,28
19.	Abramciuc Valeriu	1957	01.04.03 Radiofizica	dr., conf. univ.	Conferenţiar universitar, 1,0	Bază		01.09.2015	2011 – 0 2012 – 0 2013 – 0 2014 – 0 2015 – 0 Media – 0	2011 – 1,0 2012 – 1,0 2013 – 1,0 2014 – 1,0 2015 – 1,0 Media – 1,0	2011 – 0,33 2012 – 0,33 2013 – 0,33 2014 – 0,33 2015 – 0,33 Media – 0,33
20.	Popa Mihail	1968	01.04.07 Fizica stării condensate	dr., conf. univ.	Conferenţiar universitar, 1,03	Bază		26.11.2015	2011 – 0 2012 – 0 2013 – 0 2014 – 0 2015 – 0 Media – 0	2011 – 1,0 2012 – 1,0 2013 – 1,05 2014 – 1,1 2015 – 1,0 Media – 1,03	2011 – 0,33 2012 – 0,33 2013 – 0,35 2014 – 0,37 2015 – 0,33 Media – 0,34

21.	Ursu Vitalie	1981			Lector universitar, 0,93	Bază		01.09.2015	2011 – 0 2012 – 0 2013 – 0 2014 – 0 2015 – 0 Media – 0	2011 – 1,0 2012 – 1,0 2013 – 1,0 2014 – 0,93 2015 – 0,72 Media – 0,93	2011 – 0,33 2012 – 0,33 2013 – 0,33 2014 – 0,31 2015 – 0,24 Media – 0,31
Profilul *Teleologia curriculumului educaţional*											
1.	Babii Vladimir	1948	13.00.01 Pedagogie generală	doctor habilitat ştiinţe pedagogice, conferenţiar universitar	conferenţiar universitar	Bază	-	01.09.2015	- - - - 0,5 **0,5** **0,1**	2011 - 1 2012 - 1,05 2013 - 1 2014 – 0,8 2015 – 1 **4,85** **0,97**	0,33 0,35 0,33 0,26 0,83 **2,1** **0,42**
2.	Briceag Silvia	1961	19.00.07 Psihologie pedagogică	doctor în ştiinţe psihologice, conferenţiar universitar	conferentiar universitar	Bază	AT 1/3 din 16.02.2012	16.05.12	0,5 0,5 0,5 - 0,5 **2,0** **0,4**	2011 - 1,5 2012 - 1,5 2013 - 1,5 2014 - 1,3 2015 - 1,35 **7,15** **1,43**	1 1 1 0,43 0,95 **4,38** **0,87**
3.	BulargaTatiana	1975	13.00.01 Pedagogie generală	doctor în ştiinţe pedagogice, conferenţiar universitar	conferenţiar universitar	Bază	AT 2/8 din 09.04.2015 nr. 2121	17.04.2013	- - - - 0,5 **0,5** **0,1**	2011 - 1,2 2012 - 1,2 2013 - 1,1 2014 – 1 2015 – 1,25 **5,75** **1,15**	0,4 0,4 0,36 0,33 0,91 **2,4** **0,48**
4.	Ciobanu Lora	1961	13.00.01 Pedagogie generală	doctor în ştiinţe pedagogice, conferenţiar	conferenţiar universitar	Bază	-	16.11.2011	0,5 0,5 0,5 0,5	2011 - 1,5 2012 - 1,4 2013 - 1,4 2014 – 1,3	1 0,96 0,96 0,93

				universitar					- **2,0** **0,4**	2015 – 1,3 **6,9** **1,38**	0,43 **4,28** **0,85**
5.	Cotîlevscaia Tatiana	1949	13.00.01 Pedagogie generală	doctor în ştiinţe pedagogice, conferenţiar universitar	conferenţiar universitar	Bază	-	01.09.2015	- - - - -	2011 – 1 2012 – 0,7 2013 – 0,9 2014 – 0,9 2015 – 1,15 **4,65** **0,93**	0,33 0,23 0,3 0,3 0,38 **1,54** **0,3**
6.	Graneţkaia Lilia	1971	13.00.02 Teoria şi metodologia instruirii pe discipline (muzica)	doctor în ştiinţe pedagogice, conferenţiar universitar	conferenţiar universitar	Bază	-	19.06.2015	- - - - 0,25 **0,25** **0,05**	2011 - 1,25 2012 - 1,25 2013 - 1,2 2014 – 1,1 2015 – 1,15 **5,95** **1,19**	0,41 0,41 0,4 0,36 0,63 **2,21** **0,44**
7.	Gupalov Elena	1966	13.00.02 Teoria şi metodologia instruirii pe discipline (muzica)	doctor în ştiinţe pedagogice, conferenţiar universitar	conferenţiar universitar	Bază	-	26.02.2014	- - - - -	2011 - 1 2012 - 1,15 2013 - 1,15 2014 – 1,05 2015 – 1,15 **5,5** **1.1**	0,33 0,38 0,38 0,35 0,38 **1,82** **0.36**
8.	Morari Marina	1964	13.00.01 Pedagogie generală	doctor în ştiinţe pedagogice, conferenţiar universitar	conferenţiar universitar	Bază	AT 2/8 din 09.04.2015 nr. 2122	28.05.2014	- - - - 0,5 **0,5** **0,1**	2011 – 1,35 2012 – 0,8 2013 - 1,3 2014 – 1 2015 – 1,15 **5,6** **1,12**	0,45 0,26 0,43 0,33 0,88 **2,35** **0,47**
9.	Nasu Ilie	1944	13.00.01 Pedagogie generală	doctor în ştiinţe pedagogice, conferenţiar universitar	conferenţiar universitar	Bază	-	01.09.2015	- - - - -	2011 - 1 2012 – 0,8 2013 – 0,7 2014 – 0,85 2015 – 0,81 **4,16** **0,83**	0,33 0,26 0,23 0,28 0,27 **1,37** **0,27**
10.	Pereteatcu	1951	13.00.01	doctor în	conferenţiar	Bază	-	01.09.201	-	2011 - 1	0,33

	Maria		Pedagogie generală	ştiinţe pedagogice, conferenţiar universitar	universitar			5	- - - 0,5 **0,5** **0,1**	2012 - 1 2013 - 1 2014 – 1 2015 – 1,35 **5,35** **1,07**	0,33 0,33 0,33 0,95 **2,27** **0,45**
11.	Popov Anton	1941	13.00.01 Pedagogie generală	doctor în ştiinţe pedagogice, conferenţiar universitar	conferenţiar universitar	Bază	-	01.09.2015		2011 – 0,5 2012 – 0,4 2013 – 0,3 2014 – 0,2 2015 – 0,2 **1,6** **0,32**	0,16 0,13 0,1 0,06 0,06 **0,51** **0,1**
12.	Sacaliuc Nina	1948	13.00.01 Pedagogie generală	doctor în ştiinţe pedagogice, conferenţiar universitar	conferenţiar universitar	Bază	-	01.09.2015		2011 - 1 2012 - 1 2013 - 1 2014 – 1 2015 – 1,28 **5,28** **1,05**	0,33 0,33 0,33 0,33 0,42 **1,74** **0,34**
13.	Tetelea Margarita	1954	13.00.01 Pedagogie generală	doctor în ştiinţe pedagogice, conferenţiar universitar	conferenţiar universitar	Bază	1603 D din 05.04.2012	01.06.2011	- - - - 0,5 **0,5** **0,1**	2011 - 1,4 2012 - 1,4 2013 - 1,4 2014 – 1,3 2015 – 1,3 **6,8** **1,36**	0,46 0,46 0,46 0,43 0,93 **2,74** **0,54**
14.	Zolotareov Elena	1946	13.00.01 Pedagogie generală	doctor în ştiinţe pedagogice, conferenţiar universitar	conferenţiar universitar	Bază	-	01.09.15		2011 – 0,8 2012 – 0,7 2013 – 0,7 **2,2** **0,73**	0,26 0,23 0,23 **0,72** **0,24**
15.	Zorilo Larisa	1954	13.00.01 Pedagogie generală	doctor în ştiinţe pedagogice, conferenţiar universitar	conferenţiar universitar	Bază	-	01.09.2015	0,5 0,5 0,5 0,5 0,5 **2,5** **0,5**	2011 – 1,5 2012 - 1 2013 - 1 2014 – 1 2015 – 1,2 **5,7** **1,14**	1 0,83 0,83 0,83 0,9 **4,39** **0,87**

16.	Carazanu Vasile	1947	13.00.01 Pedagogie generală	doctor în ştiinţe pedagogice	lector superior	Bază	-	03.09.121 3	- -	2011 – 0,7 2012 – 0,5 **1,2** **0,6**	0,23 0,16 **0,39** **0,19**
17.	Cosumov Marina	1982	13.00.02 Teoria şi metodologia instruirii pe discipline (muzica)	doctor în ştiinţe pedagogice	lector superior	Bază	-	21.05.201 4	- - - - 0,5 **0,5** **0,1**	2011 – 1,35 2012 – 0,75 2013 – 0,85 2014 – 1,25 2015 – 1,25 **5,45** **1,09**	0,45 0,25 0,28 0,41 0,91 **2,3** **0,46**
18.	Crişciuc Viorica	1977	13.00.02 Teoria şi metodologia instruirii pe discipline (muzica)	doctor în ştiinţe pedagogice	lector universitar	Bază	-	03.05.201 2	- - - - 0,5 **0,5** **0,1**	2011 – 1,2 2012 - 1,15 2013 - 1,05 2014 – 1,05 2015 – 1,2 **5,65** **1,13**	0,4 0,38 0,35 0,35 0,9 **2,38** **0,47**
19.	Secrieru Luminița	1978	19.00.01 Psihologie generală	doctor în ştiinţe psihologiec	lector superior universitar	Bază	-	03.06.11	- - - - -	2011 – 1,5 2012 – 0,8 2013 – 2014 – 0,8 2015 – 0,9 **4,0** **1,0**	0,5 0,26 - 0,26 0,3 **1,32** **0,33**
20.	Şova Tatiana	1973	13.00.01 Pedagogie generală	doctor în ştiinţe pedagogice	lector univerisitar	Bază	-	12.02.201 4	- 0,25 0,25 0,25 0,5 **1,25** **0,31**	2011 – 2012 – 1,2 2013 – 1,3 2014 – 1,4 2015 – 1,5 **5,4** **1,35**	- 0,65 0,68 0,71 1 **3,04** **0,76**
21.	Baciu Inga	1985	-	-	lector universitar	Bază	-	10.05.12	- - -	2011 – 0,75 2012 – 1,35 2013 - 1,15 **3,25** **1,08**	0,25 0,45 0,38 **1,08** **0,36**
22.	Bejan Angela	1977	-	-	lector universitar	Bază	-	26.03.201 3	- -	2011 – 0,7 2012 – 1,25	0,23 0,41

									- - -	2013 – 1 2014 – 1,2 2015 – 1,39 **5,54** **1,1**	0,33 0,4 0,46 **1,83** **0,36**
23.	Caliga Marina	1976	-	-	lector universitar	Bază	-	03.05.2012	- - - - -	2011 – 0,6 2012 – 0,7 2013 – 0,9 2014 – 1 2015 – 0,65 **3,85** **0,77**	0,2 0,23 0,3 0,33 0,21 **1,27** **0,25**
24.	Canțer Nicoleta	1977	-	-	lector universitar	Bază	-	03.06.11	0,25 0,25 0,25 **0,75** **0,25**	2011 – 1,25 2012 - 1,25 2013 - 1,25 **3,75** **1,25**	0,66 0,66 0,66 **1,98** **0,66**
25.	Cazacu Daniela	1988	-	-	lector universitar	Bază	-	28.08.1213	0,25 0,25 0,25 - 0,5 **1,25** **0,25**	2011 – 0,5 2012 - 1 2013 - 1,15 2014 – 1,15 2015 – 1,15 **4,95** **0,99**	0,41 0,58 0,63 0,38 0,88 **2,88** **0,57**
26.	Corcevoi Maria	1981	-	-	lector universitar	Bază	-	10.08.12	- - - - 0,5 **0,5** **0,1**	2011 – 1,05 2012 – 1,2 2013 – 1,15 2014 – 1 2015 – 1 **5,4** **1,08**	0,35 0,4 0,38 0,33 0,83 **2,29** **0,45**
27.	Cotos Ludmila	1984	-	-	lector universitar	Bază	-	29.11.2011	- - - - 0,5 **0,5** **0,12**	2011 – 1,5 2012 – 1,25 2013 – 1,1 2014 – 2015 – 0,9 **4,75** **1,18**	0,5 0,41 0,36 - 0,8 **2,07** **0,51**
28.	Cozeriuc	1985	-	-	lector	Bază	-	20.12.10	-	2011 – 1,5	0,5

	Cristina				universitar				-	2012 – 1,1 **2,6** **1,3**	0,36 **0,86** **0,43**
29.	Crudu Cristina	1982	-	-	lector universitar	Bază	-	10.05.12	- - -	2011 – 1,5 2012 – 1,2 2013 – 1,35 **4,05**	0,5 0,4 0,45 **1,35**
30.	Foca Eugenia	1978	-	-	lector universitar	Bază	-	29.11.2011	0,25 0,25 0,25 0,25 - **1,0** **0,2**	2011 – 1,4 2012 – 1,15 2013 – 1,2 2014 – 1,2 2015 – 1,15 **6,1** **1,22**	0,71 0,88 0,65 0,65 0,38 **3,27** **0,64**
31.	Galat Galina	1943	-	-	lector universitar	Bază	-	01.09.2015	- - - - -	2011 – 1 2012 – 1 2013 – 0,5 2014 – 0,5 2015 – 0,45 **3,45** **0,69**	0,33 0,33 0,16 0,16 0,15 **1,13** **0,22**
32.	Garbuz Vasile	1981	-	-	lector universitar	Bază	-	03.06.11	0,25 0,25 0,25 - 0,25 **1,0** **0,2**	2011 – 1,45 2012 – 1,1 2013 – 1,35 2014 – 1,1 2015 – 1,2 **6,2** **1,24**	0,73 0,61 0,7 0,36 0,65 **3,05** **0,61**
33.	Gînju Tatiana	1984	-	-	lector universitar	Bază	-	29.11.2011	- - - - 0,25 **0,25** **0,05**	2011 – 1,5 2012 – 1,25 2013 – 1,1 2014 – 1,3 2015 – 0,9 **6,05** **1,21**	0,5 0,41 0,36 0,43 0,55 **2,25** **0,45**
34.	Glebov Ana	1982	-	-	lector universitar	Bază	-	01.03.2015	- - - -	2011 – 0,6 2012 – 0,9 2013 – 0,85 2014 – 0,9	0,2 0,3 0,28 0,3

									-	2015 – 0,5 **3,75** **0,75**	0,16 **1,24** **0,24**
35.	Guțu Natalia	1960	-	-	lector universitar	Bază	-	03.06.11	- - - - -	2011 – 1,5 2012 – 1,35 2013 – 1,35 2014 – 0,75 2015 – 0,9 **5,85** **1,17**	0,5 0,45 0,45 0,25 0,3 **1,95** **0,39**
36.	Luchian Vasile	1954	-	-	lector universitar	Bază	-	01.09.2015	- - - - -	2011 – 1,25 2012 – 0,9 2013 – 1,1 2014 – 1 2015 – 0,5 **4,75** **0,95**	0,41 0,3 0,36 0,33 0,16 **1,56** **0,31**
37.	Mihailov Maria	1949	-	-	lector superior universitar	Bază	-	01.09.2015	- - - - -	2011 – 1 2012 – 0,8 2013 – 0,7 2014 – 0,8 2015 – 0,74 **4,04** **0,8**	0,33 0,26 0,23 0,26 0,24 **1,32** **0,26**
38.	Nacai Lilia	1976	-	-	lector universitar	Bază	-	03.06.11	- - - - -	2011 – 0,85 2012 – 1,15 2013 – 1,35 2014 – 0,75 2015 – 1 **5,1** **1.02**	0,28 0,38 0,45 0,25 0,33 **1,69** **0.33**
39.	Onoico Grigore	1959	-	-	lector universitar	Bază	-	01.09.2015	- - - - -	2011 – 2012 – 2013 – 2014 – 0,35 2015 – 1 **1,35** **0,67**	- - - 0,11 0,33 **0,44** **0,22**
40.	Panco Tatiana	1988	-	-	lector	Bază	-	11.02.201	-	2011 – 0,5	0,16

					universitar			5	- - - 0,5 **0,5** **0,1**	2012 – 1,1 2013 - 1 2014 – 1,35 2015 – 1,4 **5,35** **1,07**	0,36 0,33 0,45 0,96 **2,26** **0,45**
41.	Podgorodețchi Larisa	1956	-	-	lector superior universitar	Bază	-	04.03.09	- - - - -	2011 – 1,5 2012 – 1,15 2013 – 1,3 2014 – 0,7 2015 – 0,5 **5,15** **1,03**	0,5 0,38 0,43 0,23 0,16 **1,7** **0,34**
42.	Popovici Vitalie	1960	-	-	lector superior universitar	Bază	-	29.11.2011	- - - - -	2011 - 1,5 2012 - 1,2 2013 - 1,5 2014 – 1,3 2015 – 1,3 **6,8** **1,36**	0,5 0,4 0,5 0,43 0,43 **2,26** **0,45**
43.	Postolache Svetlana	1957	-	-	lector superior universitar	Bază	-	01.09.2015	- - - - -	2011 – 1,2 2012 – 1,35 2013 – 1,2 2014 – 1,15 2015 – 1,05 **5,95** **1,19**	0,4 0,45 0,4 0,38 0,35 **1,98** **0,39**
44.	Rusov Veronica	1981	-	-	lector universitar	Bază	-	03.06.2011	0,25 0,25 0,25 0,25 0,5 **1,5** **0,3**	2011 – 1,5 2012 – 1,4 2013 – 1,15 2014 – 1,4 2015 – 1,5 **6,95** **1,39**	0,75 0,71 0,88 0,71 1 **4,05** **0,81**
45.	Sicur Petru	1947	-	-	lector universitar	Bază	-	01.09.2015	- - - - -	2011 – 1 2012 – 1 2013 – 0,7 2014 – 0,45 2015 – 0,35	0,33 0,33 0,23 0,15 0,11

										3,5 **0,7**	**1,15** **0,23**
46.	Brițchi Aliona	1969	-	-	asistent universitar	Bază	-	01.09.2015	- - - - -	2011 – 2012 – 2013 – 0,55 2014 – 1 2015 – 1,35 **2,9** **0,96**	- - 0,18 0,33 0,45 **0,96** **0,32**
47.	Cechina Natalia	1988	-	-	asistent universitar	Bază	-	28.08.2012	- - -	2011 – 2012 – 0,75 2013 – 0,9 **1,65** **0,82**	- 0,25 0,3 **0,55** **0,27**
48.	Ciobanu Elvira	1988	-	-	asistent universitar	Bază	-	03.09.2012	- - -	2011 – 2012 – 0,2 2013 – 0,7 **0,9** **0,45**	- 0,06 0,23 **0,29** **0,14**
49.	Ciobu Corin	1990	-	-	asistent universitar	Bază	-	01.09.2015	- - - - -	2011 – 2012 – 2013 – 0,35 2014 – 0,45 2015 – 1,15 **1,95** **0,65**	- - 0,11 0,15 0,38 **0,64** **0,21**
***Profilul* Filologia modernă în contextul dialogului culturilor**											
1.	Bortă Larisa	1938	10.02.03 Limbi slave (limba rusă)	doctor habilitat, profesor universitar	profesor universitar	Bază	19 ianuarie 2006, nr.463	01.09. 2010	--	2011 **1,0** 2012 **0,5** 2013 **0,45** 2014 **0,2**	2011 **0,33** 2012 **0,16** 2013 **0,15** 2014 **0,06** total: **0,17**
2.	Ignatiuc Iulia	1946	10.02.04 (Limbile	doctor în filologie,	conferenţiar universitar	Bază		1.09.2015 /	0,5 0,5	2011 **1,0** 2012 **0,9**	2011 **0,83**

			germanice)	conferenţiar universitar				2016	0,5 0,5 0,5	2013 **0,85** 2014 **0,75** 2015 **1,2**	2012 **0,8** 2013 **0,78** 2014 **0,75** 2015 **0,9** total: **0,81**
3.	Rumleanschi Mihail	1941	10.02.05 (Limbile romanice)	doctor în filologie, conferenţiar universitar	conferenţiar universitar	Bază	9 octombrie 2012	1.09.2015 /2016	-	2011 **0,25** 2012 **0,25** 2013 **0,25** 2014 **0,6** 2015 **1,0**	2011 **0,08** 2012 **0,08** 2013 **0.08** 2014 **0,2** 2015 **0,33** **total: 0,15**
4.	Sirota Elena	1956	10.02.01 Limbi slave (limba rusă)	doctor în filologie, conferenţiar universitar	conferenţiar universitar , Şefa catedrei	Bază	22 decembrie 2011, nr.1359	17.04. 2013-16.04.2018	-	2011 **1,45** 2012 **1,5** 2013 **1,45** 2014 **1,25** 2015 **1,3**	2011 **0,48** 2012 **0,50** 2013 **0,48** 2014 **0,41** 2015 **0,43** **total: 0,46**
5.	Mighirina Nina	1938	10.02.01 Limbi slave (limba rusă)	doctor în filologie, conferenţiar universitar	conferenţiar universitar	Bază	--	1.09.2015 /2016	-	2011 **0,85** 2012 **0,3** 2013 **0,4** 2014 **0,25** 2015 **0,3**	2011 **0,28** 2012 **0,10** 2013

											0,13 2014 **0,08** 2015 **0,10** **total:** **0,13**
6.	Stici Dina	1940	10.02.01 Limbi slave (limba rusă)	doctor în filologie, conferenţiar universitar	conferenţiar universitar	Bază	--	1.09.2015 /2016	-	2011 **0,95** 2012 **0,6** 2013 **0,6** 2014 **0,4** 2015 **0,5**	2211 **0,31** 2012 **0,20** 2013 **0,20** 2014 **0,13** 2015 **0,16** **total:** **0,20**
7.	Vorobcenco Valerii	1943	10.01.01 Literarura rusă	doctor în filologie, conferenţiar universitar	conferenţiar universitar	Bază	--	1.09.2015 /2016	-	2011 **1,0** 2012 **0,5** 2013 **0,4** 2014 **0,25** 2015 **0,25**	2011 **0,33** 2012 **0,16** 2013 **0,13** 2014 **0,08** 2015 **0,08** **total:** **0,25**
8.	Stepaniuc Stalina	1936	10.02.01 Limbi slave (limba rusă)	doctor în filologie, conferenţiar universitar	conferenţiar universitar	Bază	--	1.09.2015 /2016	-	2011 **0,6** 2012 **0,3** 2013 **0,25** 2014 **0,25** 2015 **0,3**	2011 **0,20** 2012 **0,10** 2013 **0,08** 2014 **0,08**

											2015 **0,10** **total:** **0,11**
9.	Tuniţcaia Marina	1944	13.00.02 Teoria şi metodologia instruirii (limba rusă)	doctor în pedagogie, conferenţiar universitar	conferenţiar universitar	Bază	--	1.09.2015 /2016	-	2011 **1,0** 2012 **0,55** 2013 **0,5** 2014 **0,4** 2015 **0,3**	2011 **0,33** 2012 **0,18** 2013 **0,16** 2014 **0,13** 2015 **0,10** **total:** **0,18**
10.	Pascari Larisa	1953	13.00.02 Teoria şi metodologia instruirii (limba rusă)	doctor în pedagogie, conferenţiar universitar	conferenţiar universitar	Bază	--	1.09.2015 /2016	-	2011 **1,15** 2012 **1,0** 2013 **1,0** 2014 **1,0** 2015 **1,0**	2011 **0,38** 2012 **0,33** 2013 **0,33** 2014 **0,33** 2015 **0,33** **total:** **0,34**
11.	Suzanskaia Tatiana	1952	13.00.02 Teoria şi metodologia instruirii (literatura rusă)	doctor în pedagogie, conferenţiar universitar	conferenţiar universitar	Bază	11 iulie 2013 nr. AT4/1-1	1.09.2015 /2016	0.25 0.25	2011 **1,3** 2012 **1,1** 2013 **1,15** 2014 **1,0** 2015 **1,15**	2011 **0,68** 2012 **0,61** 2013 **0,38** 2014 **0,33** 2015 **0,3** **total:**

											0,47
12.	Brajuc Vladimir	1971	10.01.06 Literatura universală şi comparată	doctor în filologie, conferenţiar universitar	conferenţiar universitar, prodecan	Bază	--	26.06. 2014- 24.06. 2019	0.25 0.25	2011 **1,1** 2012 **1,35** 2013 **1,3** 2014 **1,1** 2015 **1,1**	2011 **0,61** 2012 **0,7** 2013 **0,43** 2014 **0,36** 2015 **0,36** **total: 0,49**
13.	Pomelnicova Ana	1959	10.02.04 Limbi germanice	doctor în filologie, conferenţiar universitar	conferenţiar universitar	Bază	--	28.01. 2015- 27.01. 2020	-	2011 **1,0** 2012 **1,17** 2013 **1,2** 2014 **1,35** 2015 **1,1**	2011 **0,33** 2012 **0,39** 2013 **0,4** 2014 **0,45** 2015 **0,36** **total: 0,38**
14.	Ţaulean Micaela	1971	13.00.01 Pedagogie generală	doctor în pedagogie, lector	lector	Bază	--	18.02.2014- 17.02.2019	-	2011 **1,0** 2012 **1,05** 2013 **1,07** 2014 **1,2** 2015 **0,4**	2011 **0,33** 2012 **0,35** 2013 **0,35** 2014 **0,4** 2015 **0,13** **total: 0,31**
15.	Şmatov Valentina	1946	10.02.04 Limbile	doctor în filologie,	conferenţiar universitar	Bază	--	1.09.2015 /2016	-	2011 **1,05** 2012 **0,75**	2011 **0,35**

			germanice	conferenţiar universitar						2013 **0,8** 2014 **0,75** 2015 **1,3**	2012 **0,25** 2013 **0,26** 2014 **0,25** 2015 **0,43** **total: 0,30**
16.	Coşciug Angela	1969	10.02.05 Limbi romanica (limba franceză)	doctor în filologie, conferenţiar universitar	conferenţiar universitar	Bază	3 iunie 2010, nr.1074	16.05.2012-15.05.2017	0,5 0,5	2011 **1,0** 2012 **1,0** 2013 **1,05** 2014 **1,0** 2015 **1,25**	2011 **0,83** 2012 **0,83** 2013 **0,35** 2014 **0,33** 2015 **0,41** **total: 0,55**
17.	Gheorghiţa Liliana	1976	10.02.05 Limbi romanica (limba franceză)	doctor în filologie, lector	lector	Bază	--	30.11.2011-29.11.2016	-	2011 **1,3** 2012 **1,5** 2013 **1,5** 2014 **1,5** 2015 **1,2**	2011 **0,43** 2012 **0,5** 2013 **0,5** 2014 **0,5** 2015 **0,4** **total: 0,46**
18.	Frolova Vera	1981	10.02.01 Limbi slave (limba rusă)	doctor în filologie, lector	lector	Bază	--	27.05.2014-26.05.2019	-	2011 **0,4** 2012 **0,85** 2013 **1,05** 2014 **1,0** 2015 **1,0**	2011 **0,13** 2012 **0,28** 2013

											0,35 2014 **0,33** 2015 **0,33** **total:** **0,28**
19.	Kononova Tatiana	1978	532.02 Didactica limbii germane	doctor în pedagogie, lector	lector	Bază	--	7.06.2011 - 06.06.2016	-	2011 **1,0** 2012 **1,13** 2013 **1,0** 2014 **1,0** 2015 **1,0**	2011 **0,33** 2012 **0,37** 2013 **0,33** 2014 **0,33** 2015 **0,33** **total:** **0,33**
20.	Cebotaroş Viorica	1974	621.01. Lingvistică generală (limbă română)	Magistru în filologie	Lector, șefa catedrei	Bază	--	03.04.2013- 02.10.2018	2012/2013 **0,25**	2011 **1,0** 2012 **1,05** 2013 **0,8** 2014 **0,5** 2015 **0,75**	2011 **0,33** 2012 **0,35** 2013 **0,51** 2014 **0,16** 2015 **0,25** **total:** **0,32**
21.	Chira Oxana	1977	621.01. Lingvistică generală (limbă română)	Magistru în filologie, lector	lector, prodecan	Bază	--	07.06.2011- 06.06.2016	2010/2011 **0.50**	2011 **1,0** 2012 **1,3** 2013 **0,9** 2014 **1,0** 2015 **1,0**	2011 **0,83** 2012 **0,43** 2013 **0,3** 2014 **0,33**

											2015 **0,33** **total:** **0,44**
22.	Dolgov Veaceslav	1978	621.04. – Lexicologie și lexicografie; terminologie și limbaje specializate; traductologie (limba rusă)	29.01.2016 a susţinut teza de doctor	lector	Bază	--	25.05.2010-2015/2016		2011 **1,25** 2012 **1,1** 2013 **1,1** 2014 **1,0** 2015 **1,05**	2011 **0,41** 2012 **0,36** 2013 **0,36** 2014 **0,33** 2015 **0,35** **total:** **0,36**
23.	Ignatenco Diana	1980	Specialitatea 10.02.01 «Украинский язык».	Magistru în filologie, asistent universitar	lector	Bază	--	1.09.2015/2016		2011 **0,5** 2012 **0,35** 2013 **0,2** 2014 **0,1** 2015 **0,1**	2011 **0,16** 2012 **0,11** 2013 **0,06** 2014 **0,03** 2015 **0,03** **total:** **0,07**
24.	Mascaliuc Victoria	1980	10.02.05 Limbi romanica (limba franceză)	Magistru în filologie, lector	lector	Bază	--	07.06.2011-06.06.2016		2011 **0,8** 2012 **0,9** 2013 **1,0** 2014 **1,1** 2015 **1,05**	2011 **0,26** 2012 **0,3** 2013 **0,33** 2014 **0,36** 2015 **0,35** **total:**

											0,32
25.	Ciolanu Liudmila	1957	--	lector	lector	Bază	--	1.09.2015 /2016		2011 **1,0** 2012 **1,1** 2013 **0,9** 2014 **0,5** 2015 **0,6**	2011 **0,33** 2012 **0,36** 2013 **0,30** 2014 **0,16** 2015 **0,20** **total: 0,27**
26.	Bedonca-Cugal Tatiana	1979	---	Magistru în filologie, asistent universitar	asistent universitar	Bază	--	1.09.2015 /2016		2011 **0,5** 2012 **0,4** 2013 **0,2** 2014 **0,2** 2015 **0,2**	2011 **0,16** 2012 **0,13** 2013 **0,06** 2014 **0,06** 2015 **0,06** **total: 0,09**
27.	Balan Olga	1990	621.01-Lingvistica generală (limba rusă)	Magistru în filologie, asistent universitar	asistent universitar	Bază	--	1.09.2015 /2016		2011 -- 2012 -- 2013 -- 2014 **0,2** 2015 **0,25**	2011 -- 2012 -- 2013 -- 2014 **0,06** 2015 **0,08** **total: 0,07**
28.	Niculcea Ecaterina	1979	10.02.03 Limbi slave	Magistru în filologie,	lector	Bază	--	20.08.2012-		2011 **1,0** 2012 **1,0**	2011 **0,33**

			(limba rusă) 622.02 Literatura universală și comparată	lector universitar				19.08.2017		2013 **1,0** 2014 **0,7** 2015 **1,1**	2012 **0,33** 2013 **0,33** 2014 **0,23** 2015 **0,36** **total: 0, 35**
29.	Muntean Ana	1967	532.02. Didactică şcolară (Învăţămînt gimnazial, Învăţămînt liceal; Literatura rusă)	Lector universitar	lector	Bază	--	26.05.2012-25.05.2017		2011 **1,0** 2012 **1,15** 2013 **1,0** 2014 **1,05** 2015 **0,85**	2011 **0,33** 2012 **0,38** 2013 **0,33** 2014 **0,35** 2015 **0,28** **total: 0,33**
30.	Varzari Elena	1964	621.01. Lingvistica generală; filosofia limbajului; psiholingvistică; lingvistică	Lector universitar	lector	Bază	--	27.05.2014-26.05.2019		2011 **1,0** 2012 **1,05** 2013 **1,08** 2014 **1,1** 2015 **1,0**	2011 **0,33** 2012 **0,35** 2013 **0,36** 2014 **0,36** 2015 **0,33** **total: 0,35**
31.	Cabac Lina	1979	10.02.01 Limba română	Lector universitar	lector	Bază	--	1.09.2015 /2016		2011 -- 2012 -- 2013 -- 2014 **0,6** 2015 **1,1**	2011 -- 2012 -- 2013

											-- 2014 **0,2** 2015 **0,36** **total:** **0,28**
32.	Guranda Elvira	1975	621.04 Lexicologie și lexicografie; terminologie și limbaje specializate; traductologie (limba germană) Universitatea de Stat din Moldova, Chișinău	Lector universitar	lector	Bază	--	1.09.2015 /2016		2011 -- 2012 -- 2013 -- 2014 **0,5** 2015 **0,3**	2011 -- 2012 -- 2013 -- 2014 **0,16** 2015 **0,1** **total:** **0,13**
***Profilul* Fenomene lingvistice şi literare în/din perspectivă diacronică şi sincronică**											
1.	Popa Gheorghe	1952		doctor habilitat, profesor universitar	Prof.univ.,dr.	Bază	2006	28.01.2015	2011 – 0,5 2012 – 0,5 2013 – 0,5 2014 – 0,5 2015 -	2011-2012-1 2012-2013-1 2013-2014-1 2014-2015-1 2015-2016-1	1
2.	Sainenco Ala	1970	10.02.01 – Limba română	Doctor, conferenţiar universitar	Decan	Bază	2012	30.12.2015	2011 – 0,5 2012 – 0,5 2013 – 0,5 2014 – 0,5 2015 -	2011-2012-0,36 2012-2013-0,33 2013-2014-0,5 2014-2015-1 2015-2016-1	0,63

3.	Leahu Nicolae	1963	Literatura română	Doctor, conferenţiar universitar	Șef al Catedrei de literatura română și universală	Bază	2011	28.05.2014	2011 – 0,25 2012 – 0,25 2013 – 0,25 2014 – 0,25 2015 -	2011-2012- 1 2012-2013-1 2013-2014-1 2014-2015-0,36 2015-2016-0,36	0,74
4.	Popa Viorica	1975	10.02.01 – Limba română	Doctor, conferenţiar universitar	Șef al Catedrei de limba romana și filologie romanică	Bază		27.06.2012	2011 – 0,5 2012 – 0,5 2013 – 0,5 2014 – 0,5 2015 -	2011-2012-0,33 2012-2013-0,41 2013-2014-0,5 2014-2015-0,40 2015-2016-0,38	0,4
5.	Trinca Lilia	1974	10.02.01 – Limba română	Doctor, conferenţiar universitar		Bază	7.07. 2015	17.04.2013	2011 – 0,5 2012 – 0,5 2013 – 0,5 2014 – 0,5 2015 -	2011-2012-0,36 2012-2013-0,38 2013-2014-0,15 2014-2015-0,28 2015-2016-0,25	0,28
6.	Răciula Lilia	1975	10.02.01 – Limba română	Doctor, conferenţiar universitar		Bază		25.06.2012		2011-2012-0,33 2012-2013-0,37 2013-2014-0,33 2014-2015-0,41 2015-2016-0,36	0,36
7.	Lăcustă Elena	1979	10.02.01 –	Doctor,		Bază		17.06.201		2011-2012-0,3	

			Limba română	conferenţiar universitar				5		2012-2013-0,31 2013-2014-0,5 2014-2015-0,45 2015-2016-0,38	
8.	Cantimir Grigore	1951	10.02.01 – Limba română	Doctor, conferenţiar universitar		contract	–	–		2011-2012-0,33 2012-2013-0,40 2013-2014-0,33 2014-2015-0,33 2015-2016-0,3	0,33
9.	Novac Adela	1962	10.02.01 – Limba română	Doctor, conferenţiar universitar		Bază		17.04.2013		2011-2012-0,36 2012-2013-0,41 2013-2014-0,45 2014-2015-0,43 2015-2016-0,40	0,41
10.	Belinschi Elena	1941	10.02.01 – Limba română	Doctor, conferenţiar universitar		contract		-		2011-2012-0,08 2012-2013-0,08 2013-2014-0,08 2014-2015-0,08 2015-2016-0,05	0,07
11.	Abramciuc Margareta	1960	10.01.01-Literatura română	Doctor, conferenţiar universitar		Bază	2015	16.05.2012		2011-2012-0,41 2012-2013-	0,41

										0,41 2013-2014- 0,43 2014-2015- 0,43 2015-2016- 0,38	
12.	Enciu Valentina	1958	10.01.01- Literatura română	Doctor, conferenţiar universitar		Bază	-	15.06.201 1		2011-2012- 0,41 2012-2013- 0,41 2013-2014- 0,40 2014-2015- 0,40 2015-2016- 0,33	0,39
13 .	Vrabie Diana	1976	10.01.01- Literatura română	Doctor, conferenţiar universitar		Bază	2015	16.05.201 2		2011-2012- 0,47 2012-2013- 0,43 2013-2014- 0,36 2014-2015- 0,36 2015-2016- 0,38	0,4
14.	Leahu Raisa	1960		Lector superior universitar		Bază	-	25.05.201 0	2011 – 0,25 2012 – 0,25 2013 – 0,25 2014 – 0,25 2015 -	2011-2012- 0,39 2012-2013- 0,39 2013-2014- 0,43 2014-2015- 0,43 2015-2016- 0,38	0,4
15.	Moraru Anatol	1958		Lector superior		Bază	-	18.05.201 2	2011 – 0,25	2011-2012- 0,43	0,39

				universitar					2012 – 0,25 2013 – 0,25 2014 – 0,25 2015 -	2012-2013-0,36 2013-2014-0,40 2014-2015-0,40 2015-2016-0,40	
16.	Bîrsanu Aurelia	1972		Lector superior universitar		Bază		03.04.2013	2012 – 0,5	2011-2012-0,33 2012-2013-0,33 2013-2014-0,38 2014-2015-0,41 2015-2016-0,38	0,36
17.	Stanţieru Svetlana	1972		Lector superior universitar		Bază		03.04.2013	2012 – 0,5	2011-2012-0,33 2012-2013-0,33 2013-2014-0,40 2014-2015-0,41 2015-2016-0,33	0,36
18.	Răzmeriţă Liuba	1974		Lector superior universitar		Bază		24.06.2014		2011-2012-0,3 2012-2013-0,40 2013-2014-0,5 2014-2015-0,43 2015-2016-0,38	0,4

***Profilul* Dimensiunea socio-juridică a integrării europene a Republicii Moldova**											
1.	Boca Sergiu	1981	12.00.03 – Drept privat	dr. lector superior	lector universitar (2011 - 2012) lector superior (2013 - 2015) Cercetător ştiinţific (2011, 2012)	Bază Cumul intern		2013	2011 – 0,5 2012 – 0,5 2013 - 0 2014 – 0 2015 – 0 **Media – 0,2**	2011 – 1,0 2012 – 1,25 2013 – 1,5 2014 – 0,7 2015 – 1,15 **Media – 1,12**	2011 – 0,83 2012 – 0,92 2013 – 0,5 2014 – 0,23 2015 – 0,38 **Media – 0,57**
2.	Boişteanu Eduard	1979	12.00.03 – Drept privat	dr., conf. univ.	conf. univ. Cercetător ştiinţific (2011, 2012)	Bază Cumul intern	12.00.03 drept privat	2013	2011 – 0,5 2012 – 0,5 2013 - 0 2014 – 0 2015 – 0 **Media – 0,2**	2011 – 1,2 2012 – 1,25 2013 - 0 2014 – 1,5 ***2015 – 1,45*** *Media – 1,08*	2011 – 0,9 2012 – 0,92 2013 - 0 2014 – 0,5 2015 – 0,48 **Media – 0,56**
3.	Botnari Elena	1971	12.00.01- Teoria generală a dreptului, istoria statului şi dreptului, istoria doctrinelor politice şi de drept	dr., conf. univ.	conf. univ. Cercetător ştiinţific (2011, 2012)	Bază Cumul intern			2011 – 0,5 2012 – 0,5 2013 - 0 2014 – 0 2015 – 0 **Media – 0,2**	2011 – 1,2 2012– 1,1 2013– 1,3 2014 – 1,5 2015 – 1,1 **Media – 1,24**	2011 – 0,9 2012 – 0,87 2013 – 0,43 2014 – 0,5 2015 – 0,37 **Media - 0,614**

4.	Buzinschii Ion	1979		lector universitar	lector universitar Cercetător ştiinţific (2011, 2012)	Bază Cumul intern			2011 – 0,25 2012 – 0,25 2013 - 0 2014 - 0 2015 – 0 **Media – 0,1**	2011 - 0,9 2012 – 0,9 2013– 1,45 2014 – 1,1 2015 – 1,15 **Media – 0,7**	2011 – 0,55 2012 – 0,55 2013 – 0,48 2014 – 0,37 2015 – 0,38 **Media -0,466**
5.	Cazacu Valentin	1976	12.00.03 – Drept privat	dr., lector universitar	lector universitar Cercetător ştiinţific (2011, 2012)	Bază Cumul intern		2010	2011 – 0,5 2012 – 0,5 2013 - 0 2014 – 0 2015 – 0 **Media – 0,2**	2011 – 0,6 2012 – 1,0 2013 – 1,0 2014 – 1,2 2015 – 1,0 **Media – 0,96**	2011 – 0,7 2012 – 0,83 2013 – 0,33 2014 – 0,4 2015 – 0,33 **Media – 0,518**
6.	Ciobanu Ion	1980	12.00.02 - Drept public	dr., lector superior	lector universitar (2011) lector superior (2012, 203)	Bază		2014	2011 – 0 2012 - 0 2013 - 0 2014 – 0 2015 – 0 **Media - 0**	2011 – 1,2 2012 – 1,1 2013 – 1,4 2014 – 0,05 2015 – 0,9 **Media – 0,93**	2011 – 0,4 2012 – 0,37 2013 – 0,47 2014 – 0,02 2015 – 0,3 **Media – 0,312**

7.	Crugliţchi Tatiana	1976			lector superior Cercetător ştiinţific (2011, 2012)	Bază Cumul intern		2013	2011 – 0,5 2012 – 0,5 2013 - 0 2014 – 0 2015 – 0 **Media - 0**	2011 – 1,0 2012 – 1,15 2013 – 1,4 2014 – 1,27 2015 – 1,15 **Media – 1,194**	2011 – 0,83 2012 - 0,88 2013 – 0,47 2014 – 0,42 2015 – 0,38 **Media – 0,596**
8.	Dănoi Ion	1982	12.00.08 - Drept penal	dr. lector universitar	lector universitar (2011, 2012) Cercetător ştiinţific (2011, 2012)	Bază Cumul intern		2013	2011 – 0,5 2012 – 0,5 2013 - 0 2014 – 0 2015 – 0 **Media – 0,2**	2011 – 1,0 2012 – 1,15 2013 – 1,35 2014 – 1,5 2015 – 1,3 **Media – 1,26**	2011 – 0,83 2012 – 0,88 2013 – 0,45 2014 – 0,5 2015 – 0,43 **Media – 0,618**
9.	Demciuc Eduard	1976			lector universitar (2011, 2012)	Bază		2013	2011 – 0,5 2012 –	2011 – 1,00 2012 – 1,25 2013 – 1,25	2011 – 0,83 2012 –

					Cercetător ştiinţific (2011, 2012)	Cumul intern			0,5 2013 - 0 2014 – 0 2015 – 0 **Media – 0,2**	2014 – 1,5 2015 – 1,15 **Media – 1,23**	0,92 2013 – 0,42 2014 – 0,5 2015 – 0,38 **Media – 0,61**
10.	Faigher Anatolie	1983	12.00.08 - Drept penal	dr. lector universitar	lector universitar (2011, 2012)	Bază		2012	2011 – 0 2012 - 0 2013 - 0 2014 – 0 2015 – 0 **Media - 0**	2011 – 1,2 2012 – 1,5 2013 – 1,5 2014 – 1,5 2015 – 1,2 **Media – 1,38**	2011 – 0,4 2012 – 0,5 2013 – 0,5 2014 – 0,5 2015 – 0,4 **Media – 0,46**
11.	Gavajuc Stela	1980	12.00.08 – Drept procesual penal	dr. lector universitar	lector universitar (2011, 2012)	Bază		2014	2011 – 0 2012 - 0 2013 – 0 2014 - 0 2015 – 0 **Media - 0**	2011 – 1,2 2012 – 1,1 2013 – 1,0 2014 – 0,8 2015 – 0,5 **Media – 0,92**	2011 – 0,4 2012 – 0,37 2013 – 0,33 2014 – 0,27 2015 – 0,17 **Media – 0,308**
12.	Jacota-Dragan Olga	1987			asistent universitar	Bază (2011, 2012)			2011 – 0 2012 - 0 2013 - 0	2011 – 0,5 2012 – 0,6 2013 – 1,0	2011 – 0,17 2012 –

						Cumul extern (2013,)			2014 – 0 2015 - 0 **Media - 0**	2014 – 0,6 2015 – 1,0 **Media – 0,74**	0,2 2013 – 0,33 2014 – 0,2 2015 – 0,33 **Media – 0,246**
13.	Mohorea Efim	1940	09.00.01 - Ontologie şi gnoseologie	dr., hab. prof. univ.	prof. univ.	Bază		2010	2011 – 0 2012 - 0 2013 - 0 2014 – 0 2015 – 0 **Media - 0**	2011 – 1,05 2012 – 1,4 2013 – 1,2 2014 – 1,05 2015 – 1,1 **Media – 1,16**	2011 – 0,35 2012 – 0,47 2013 – 0,4 2014 – 0,35 2015 – 0,37 **Media – 0,388**
14.	Odinokaia Ina	1980	12.00.03 – Drept privat	dr. lector superior universitar	lector superior universitar (2011, 2012, 2013) Cercetător ştiinţific (2011, 2012)	Bază Cumul intern		2015	2011 – 0,5 2012 – 0,5 2013 - 0 2014 – 0 2015 – 0 **Media – 0,2**	2011 – 1,25 2012 – 1,15 2013 – 1,0 2014 – 1,3 2015 – 1,0 **Media – 1,14**	2011 – 0,92 2012 – 0,88 2013 – 0,33 2014 – 0,43 2015 – 0,33 **Media – 0,578**
15.	Orlov Maria	1956	12.00.02 - Drept public	dr., conf. univ.	conf. univ.	Bază	12.00.02 Drept public		2011 – 0 2012 – 0 2013 - 0	2011 – 0,45 ***2012 - 0,45*** 2013 – 0,7	2011 – 0,15 2011 –

									2014 – 0 2015 – 0 **Media - 0**	2014 - 0,95 2015 – 0 **Media – 0,51**	0,15 2013 - 0,23 2014 – 0,32 2015 – 0 **Media – 0,17**
16.	Pădureac Lidia	1975	07.00.02 - Istoria românilor	dr., conf. univ.	conf. univ. Cercetător ştiinţific (2011,)	Bază Cumul intern		2012	2011 – 0 2012 – 0 2013 - 0 2014 – 0 2015 – 0,5 **Media – 0,1**	2011 – 1,5 2012 – 1,05 2013 – 1,5 2014 – 1,4 2015 – 1,4 **Media – 1,37**	2011 – 0,5 2012 – 0,35 2013 – 0,5 2014 – 0,47 2015 – 0,97 **Media – 0,558**
17.	Rusu Vitalie	1974	12.00.09 – Proces penal, criminalistică, teoria activităţii operativ-investigative	dr., conf. univ.	conf. univ.	Bază	12.00.08 Drept penal	2015	2011 – 0 2012 – 0 2013 - 0 2014 - 0 2015 – 0 **Media - 0**	2011 – 1,2 2012 – 1,4 2013 – 1,4 2014 – 1,5 2015 – 1,0 **Media – 1,3**	2011 – 0,4 2012 – 0,47 2013 – 0,47 2014 – 0,5 2015 – 0,33 **Media – 0,434**
18.	Rusu Vladimir	1983			lector universitar (2011, 2012)	Bază		2013	2011- 0,25 2012 –	2011 – 1,2 2012 – 1,4 2013 – 1,4	2011 – 0,65 2012 –

					Cercetător ştiinţific (2011, 2012)	Cumul intern			0,25 2013 - 0 2014 - 0 2015 – 0 **Media - 0,1**	2014 – 1,4 2015 – 1,05 **Media – 1,29**	0,71 2013 – 0,47 2014 – 0,47 2015 – 0,35 **Media – 0,53**
19.	Spatari Mariana	1982	12.00.08 - Drept penal	dr. lector superior	lector universitar (2011) lector superior (2012)	Bază		2012	2011 – 0 2012 – 0 2013 - 0 2014 – 0 2015 – 0 **Media - 0**	2011 – 1,2 2012 – 0,9 2013 – 1,2 2014 – 1,35 2015 – 1,0 **Media – 0,93**	2011 - 0,4 2012 – 0,3 2013 - 0,4 2014 – 0,45 2015 – 0,33 **Media – 0,376**
20.	Ţarălungă Victoria	1979	12.00.10 – Drept internaţional public	dr. lector superior	lector universitar (2011, 2012) Cercetător ştiinţific (2011, 2012)	Bază Cumul intern		2013	2011 – 0,5 2012 – 0,5 2013 - 0 2014 – 0 2015 - 0 **Media – 0,2**	2011 – 1,2 2012 – 1,0 2013 – 1,1 2014 – 1,5 2015 – 1,3 **Media – 1,22**	2011 – 0,9 2012 – 0,83 2013 – 0,37 2014 – 0,5 2015 – 0,43 **Media – 0,604**

21.	Pojar Daniela	1978			lector universitar (2012)	Cumul intern			2012 – 0 2013 - 0 2014 – 0 2015 – 0 **Media - 0**	2012 – 0,35 2013 – 0,5 2014 - 0 2015 – 0,25 **Media – 0,275**	2012 – 0,11 2013 – 0,17 2014 - 0 2015 – 0,08 **Media – 0,09**
22.	Vrabie Cornel	1972	12.00.03 – Drept privat	dr. lector universitar	lector universitar	Bază			2013 - 0 2014 – 0 2015 – 0 **Media - 0**	2013 – 0,6 2014 – 1,4 2015 – 1,0 **Media – 1,0**	2013 – 0,2 2014 – 0,46 2015 – 0,33 **Media – 0,33**
23.	Canțer Nicoleta	1977			lector universitar	Bază		2012	2014 - 0 2015 – 0 **Media - 0**	2014 – 1,05 2015 – 1,3 **Media – 1,175**	2014 – 0,35 2015 – 0,43 **Media – 0,39**
24.	Ciobanu Elvira	1988			lector universitar	Bază		2014	2014 – 0 2015 – 0 **Media - 0**	2014 – 1,0 2015 – 1,0 **Media – 1,0**	2014 – 0,33 2015 – 0,33 **Media - 0,33**
***Profilul* Modele economice de dezvoltare durabilă a sectorului agroindustrial**											
1.	Tcaci Carolina	1973	521.03. Economie şi management în domeniul de activitate	dr., conf. univ.	lector super. (2011-2012); conf. univ. (2013-2015)	Bază			2011-0,25 2012- 2013- 2014- 2015-	2011-0,9 2012-0,85 2013-0,85 2014-1,1 2015-1,2	0,38
2.	Babii Leonid	1948	522.01. Finanțe	dr. hab,, prof. univ.	prof. univ. (2011-2015)	Cumul extern	nr. 966 din 18.06.2009	2009	2011- 2012- 2013-	2011-0,3 2012-0,2 2013-0,3	0,11

									2014- 2015-	2014-0,45 2015-0,4	
3.	Boincean Boris	1954	411.01. Agrotehnică 411.10. Agronomie	dr hab., prof. cercet.	prof. cercet. (2011-2015)	Cumul extern	nr. 1068 din 03.06.2010	2010	2011- 2012- 2013- 2014- 2015-	2011-0,6 2012-0,5 2013-0,5 2014-0,55 2015-0,6	0,19
4.	Buga Oleg	1965	521.03. Economie şi management în domeniul de activitate	dr hab., prof. univ	prof. univ. (2013-2015)	Bază			2011- 2012- 2013- 2014- 2015-	2011- 2012- 2013- 2014-1,0 2015-1,0	0,33
5.	Trusevici Alla	1959	521.01. Teorie economică şi politici economice	dr., conf. univ.	conf. univ. (2011-2015)	Bază			2011-0,5 2012- 2013- 2014- 2015-	2011-1,15 2012-1,2 2013-1,0 2014-1,1 2015-1,4	0,49
6.	Stadnic Stanislav	1961	411.01. Agrotehnică	dr., conf. univ.	conf. univ. (2011-2015)	Bază			2011- 2012- 2013- 2014- 2015-	2011-1,1 2012-1,33 2013-1,35 2014-1,47 2015-1,43	0,45
7.	Amarfii-Railean Nelli	1980	522.02. Contabilitate; audit; analiză economică	dr., conf. univ.	conf. univ. (2011-2015)	Bază			2011- 2012- 2013- 2014- 2015-	2011-0,83 2012-1,2 2013-0,75 2014-0,15 2015-0,6	0,24
8.	Balînschi Andrei	1948	521.03. Economie şi management în domeniul de activitate	dr., conf. univ.	conf. univ. (2011-2015)	Bază			2011- 2012- 2013- 2014- 2015-	2011-0,43 2012-0,5 2013-0,73 2014-0,83 2015-0,7	0,22
9.	Bulat Gheorghe	1940	521.03. Economie şi management în domeniul de activitate	dr., conf. univ.	conf. univ. (2011-2015)	Bază			2011- 2012- 2013- 2014- 2015-	2011-0,75 2012-0,5 2013-0,5 2014-0,5 2015-0,55	0,19
10.	Movilă Irina	1972	521.03. Economie şi	dr., conf. univ.	conf. univ. (2011-2015)	Bază	nr.AT6/2 din 15.11.2012	2012	2011-1,0 2012-1,0	2011-0,83 2012-1,13	1,16

			management în domeniul de activitate	(cercetăt. șt. superior)					2013-1,0 2014-1,0 2015-	2013-1,08 2014-1,15 2015-1,15	
11.	Branaşco Natalia	1977	521.01. Teorie economică şi politici economice	dr., lector univ.	lector univ. (2011-2015)	Bază			2011-0,25 2012-0,25 2013- 2014- 2015-	2011-0,9 2012-0,85 2013-0,9 2014-1,08 2015-1,38	0,44
12.	Oleiniuc Maria	1980	521.03. Economie şi management în domeniul de activitate	dr., lector superior.	lector superior (2011-2015)	Bază			2011- 2012- 2013- 2014- 2015-	2011-0,78 2012-0,95 2013-1,05 2014-0,97 2015-0,78	0,31
13.	Suslenco Alina	1987	521.03. Economie şi management în domeniul de activitate	dr., asist. univ. (cerc.șt. stagiar)	asist. univ. (2014-2015)	Bază			2011-0,5 2012-1,0 2013-1,0 2014- 2015-	2011- 2012- 2013- 2014-0,75 2015-1,05	1,0
14.	Gaşițoi Natalia	1975	111.01. Analiză matematică	dr., conf. univ.	lector superior (2011-2013) conf. univ. (2014-2015)	Bază			2011- 2012- 2013- 2014- 2015-	2011-1,4 2012-1,43 2013-1,45 2014-0,98 2015-1,0	0,42
15.	Ciobanu Ina	1977	111.04. Geometrie şi topologie	dr., conf univ.	lector superior (2011-2012) conf. univ. (2013-2015)	Bază			2011- 2012- 2013- 2014- 2015-	2011-1,05 2012-0,5 2013- 2014-0,4 2015-1,03	0,25
16.	Damian Iulia	1980	112.03. Cibernetică matematică şi cercetări operaționale	dr., conf. univ.	lector superior (2011-2012) conf. univ. (2013-2015)	Bază			2011- 2012- 2013- 2014- 2015-	2011- 2012-0,75 2013-1,45 2014-1,28 2015-1,28	0,32
17.	Petic Mircea	1983	121.01. Bazele teoretice ale informaticii	dr., conf. univ.	lector superior (2011-2013) conf. univ. (2013-2015)	Bază			2011-0,5 2012- 2013- 2014- 2015-0,5	2011- 2012- 2013- 2014-0,58 2015-1,13	0,96
18.	Nicorici Maria	1951	411.01.	dr., conf.	conf. univ.	Bază			2011-	2011-1,23	0,3

			Agrotehnică	univ.	(2011-2015)				2012- 2013- 2014- 2015-	2012-0,85 2013-0,71 2014-0,81 2015-0,91	
19.	Postolache Victoria	1980	522.01. Finanțe	lect.. univ.	lector univ. (2011-2015)	Bază			2011- 2012- 2013- 2014- 2015-	2011-0,5 2012-1,12 2013-1,17 2014-1,3 2015-1,5	0,38
20.	Nichitcin Corina	1983	522.01. Finanțe	lect. univ.	lector univ. (2011-2015)	Bază			2011- 2012- 2013- 2014- 2015-	2011-0,75 2012-1,0 2013-0,9 2014-1,15 2015-1,4	0,35
21.	Dumbravanu Lilia	1982	522.01. Finanțe	lect. univ. (cerc.șt. stagiar)	asist.univ. (2011-2012) lector univ. (2012-2015)	Bază			2011-0,25 2012-0,25 2013-0,25 2014-0,25 2015-	2011-0,93 2012-1,13 2013-1,2 2014-1,2 2015-1,08	0,57
22.	Garbuz Veronica	1984	521.03. Economie şi management în domeniul de activitate	asist. univ.	asist.univ. (2011-2015)	Cumul extern			2011- 2012- 2013- 2014- 2015-	2011- 2012-0,28 2013-0,55 2014-0,28 2015-0,18	0,11
Ingineri											
Profilul *Fizica şi tehnologia mediilor materiale*											
1.	Botnariuc Serghei	1958			Inginer program. coordonator, 1,0 Asistent universitar, 0,15 (01.01.2011-15.08.2011) Cercetător ştiinţific, 0,5 (01.01.2011-31.12.2014)	Bază Cumul intern		01.09.2010	2011 – 0,5 2012 – 0,5 2013 – 0,5 2014 – 0,5 2015 – 0 Media – 0,4	2011 – 0,1 2012 – 0 2013 – 0 2014 – 0 2015 – 0 Media – 0,02	2011 – 0,53 2012 – 0,5 2013 – 0,5 2014 – 0,5 2015 – 0 Media – 0,41

2.	Cracan Cornel	1988			Inginer, 1,0 Laborant superior, 0,5 (01.01.2012-01.06.2013) Inginer-mecanic, cat. III, 0,5 (01.06.2013-31.12.2013) Cercetător ştiinţific stagiar, 0,5 (01.01.2014-31.12.2014) Asistent universitar, 0,35 (02.09.2013-31.12.2015)	Bază Cumul intern		02.09.2013	2011 – 0 2012 – 0,5 2013 – 0,5 2014 – 0,5 2015 – 0 Media – 0,3	2011 – 0 2012 – 0 2013 – 0,12 2014 – 0,35 2015 – 0,35 Media – 0,16	2011 – 0 2012 – 0,5 2013 – 0,54 2014 – 0,62 2015 – 0,12 Media – 0,35
Alte categorii de specialişti											
***Profilul* Fizica şi tehnologia mediilor materiale**											
1.	Ignatiuc Iulia	1946	10.02.04 Ştiinţe filologice	dr., conf. univ.	Translator, 0,5	Cumul intern			2011 – 0,5 2012 – 0,5 2013 – 0,5 2014 – 0,5 2015 – 0,5 Media – 0,5		2011 – 0,5 2012 – 0,5 2013 – 0,5 2014 – 0,5 2015 – 0,5 Media – 0,5
2.	Guzgan Dorin	1985			Inginer-mecanic, cat. III, 0,25 (01.01.2011-31.12.2012)	Cumul intern			2011 – 0,25 2012 – 0,25 2013 –		2011 – 0,25 2012 – 0,25 2013 –

					Cercetător ştiinţific stagiar, 0,5 (01.01.2013-31.12.2013)				0,5 2014 – 0 2015 – 0 Media – 0,2		0,5 2014 – 0 2015 – 0 Media – 0,2
3.	Botnari Dumitru	1990			Inginer-mecanic, cat. III, 0,25 (01.01.2013-31.12.2013)	Cumul intern			2011 – 0 2012 – 0 2013 – 0,25 2014 – 0 2015 – 0 Media – 0,05		2011 – 0 2012 – 0 2013 – 0,25 2014 – 0 2015 – 0 Media – 0,05
4.	Poperecinîi Anatolie	1955			Cercetător ştiinţific stagiar, 0,5 (01.01.2014-31.12.2014) Inginer-mecanic, cat. III, 0,5 (01.01.2014-31.12.2014)	Cumul intern			2011 – 0 2012 – 0 2013 – 0 2014 – 0,5 2015 – 0,5 Media – 0,2		2011 – 0 2012 – 0 2013 – 0 2014 – 0,5 2015 – 0,5 Media – 0,2
5.	Ciornaia Galina	1950			Laborant superior, 0,5 (01.01.2011-31.12.2014)	Cumul intern			2011 – 0,5 2012 – 0,5 2013 – 0,5		2011 – 0,5 2012 – 0,5 2013 – 0,5

									2014 – 0,5 2015 – 0 Media – 0,4		2014 – 0,5 2015 – 0 Media – 0,4
6.	Sirota Elena	1956	10.02.04 Ştiinţe filologice	dr., conf. univ.	Dactilograf, 0,25 (01.01.2012-31.12.2014)	Cumul intern			2011 – 0 2012 – 0,25 2013 – 0,25 2014 – 0,25 2015 – 0 Media – 0,15		2011 – 0 2012 – 0,25 2013 – 0,25 2014 – 0,25 2015 – 0 Media – 0,15
7.	Ivanova Cristina	1979			Laborant superior, 0,5 (01.01.2011-31.12.2011)	Cumul intern			2011 – 0,5 2012 – 0 2013 – 0 2014 – 0 2015 – 0 Media – 0,1		2011 – 0,5 2012 – 0 2013 – 0 2014 – 0 2015 – 0 Media – 0,1
8.	Emciuc Victoria	1979			Laborant superior, 0,5 (01.01.2012-31.12.2012)	Cumul intern			2011 – 0 2012 – 0,5 2013 – 0 2014 – 0 2015 – 0 Media – 0,1		2011 – 0 2012 – 0,5 2013 – 0 2014 – 0 2015 –

											0 Media – 0,1
9.	Cerneleanu Andrei	1978			Cercetător ştiinţific, 0,5 (01.01.2011-31.12.2014)	Cumul intern			2011 – 0,5 2012 – 0,5 2013 – 0,5 2014 – 0,5 2015 – 0 Media – 0,4		2011 – 0,5 2012 – 0,5 2013 – 0,5 2014 – 0,5 2015 – 0 Media – 0,4
10.	Borisova Irina	1979			Cercetător ştiinţific, 0,5 (01.01.2011-31.12.2012)	Cumul intern			2011 – 0,5 2012 – 0,5 2013 – 0 2014 – 0 2015 – 0 Media – 0,2		2011 – 0,5 2012 – 0,5 2013 – 0 2014 – 0 2015 – 0 Media – 0,2
11.	Lisnic Pavel	1962			Laborant superior, 0,5 (01.01.2013-31.12.2014)	Cumul intern			2011 – 0 2012 – 0 2013 – 0,5 2014 – 0,5 2015 – 0 Media – 0,2		2011 – 0 2012 – 0 2013 – 0,5 2014 – 0,5 2015 – 0

											Media – 0,2
12.	Răciula Liudmila	1976			Translator, 0,25 (01.01.2011-31.12.2014), 0,5 (01.01.2015-31.12.2015)	Cumul intern			2011 – 0,25 2012 – 0,25 2013 – 0,25 2014 – 0,25 2015 – 0,5 Media – 0,3		2011 – 0,25 2012 – 0,25 2013 – 0,25 2014 – 0,25 2015 – 0,5 Media – 0,3
13.	Cibota Tamara	1961			Inginer-mecanic, cat. II, 0,25 (01.01.2013-31.12.2013) Inginer , cat. I, 0,25 (01.01.2014-31.12.2014)	Cumul intern			2011 – 0 2012 – 0 2013 – 0,25 2014 – 0,25 2015 – 0 Media – 0,1		2011 – 0 2012 – 0 2013 – 0,25 2014 – 0,25 2015 – 0 Media – 0,1
14.	Juravski Sveatoslav	1952			Inginer-mecanic, cat. III, 0,5 (01.01.2011-01.06.2013) Laborant superior, 0,5 (01.06.2013-21.06.2013)	Cumul intern			2011 – 0,5 2012 – 0,5 2013 – 0,25 2014 – 0 2015 – 0 Media – 0,25		2011 – 0 2012 – 0 2013 – 0,5 2014 – 0,5 2015 – 0 Media – 0,2

15.	Melnic Alexandra	1955			Economist-coordonator, 0,5 (01.01.2014-31.12.2014), 0,25 (01.01.2015-31.12.2015)	Cumul intern			2011 – 0 2012 – 0 2013 – 0 2014 – 0,5 2015 – 0,25 Media – 0,15		2011 – 0 2012 – 0 2013 – 0 2014 – 0,5 2015 – 0,25 Media – 0,15
16.	Rotaru Andriana	1970			Laborant superior, 0,5 (01.01.2011-31.12.2014)	Cumul intern			2011 – 0,5 2012 – 0,5 2013 – 0,5 2014 – 0,5 2015 – 0 Media – 0,4		2011 – 0,5 2012 – 0,5 2013 – 0,5 2014 – 0,5 2015 – 0 Media – 0,4
17.	Ungureanu Eugen	1982			Laborant superior, 0,5 (01.01.2011-31.12.2012, 01.04.2013-31.12.2013)	Cumul intern			2011 – 0,5 2012 – 0,5 2013 – 0,25 2014 – 0 2015 – 0 Media – 0,25		2011 – 0,5 2012 – 0,5 2013 – 0,25 2014 – 0 2015 – 0 Media

											– 0,25
18.	Surugiu Ruslan	1986			Laborant superior, 0,5 (01.01.2011-31.12.2012)	Cumul intern			2011 – 0,5 2012 – 0,5 2013 – 0 2014 – 0 2015 – 0 Media – 0,2		2011 – 0,5 2012 – 0,5 2013 – 0 2014 – 0 2015 – 0 Media – 0,2
19.	Cazacu Ala	1964			Laborant superior, 0,5 (01.01.2011-01.09.2014)	Cumul intern			2011 – 0,5 2012 – 0,5 2013 – 0,5 2014 – 0,33 2015 – 0 Media – 0,37		2011 – 0,5 2012 – 0,5 2013 – 0,5 2014 – 0,33 2015 – 0 Media – 0,37
20.	Grab Anna	1990			Laborant superior, 0,5 (01.09.2014-31.12.2014)	Cumul intern			2011 – 0 2012 – 0 2013 – 0 2014 – 0,17 2015 – 0 Media – 0,03		2011 – 0 2012 – 0 2013 – 0 2014 – 0,17 2015 – 0 Media – 0,03
21.	Samoilov Victoria	1988			Laborant superior, 0,5	Cumul intern			2011 – 0,5		2011 – 0,5

					(01.01.2011-31.12.2011)				2012 – 0 2013 – 0 2014 – 0 2015 – 0 Media – 0,1		2012 – 0 2013 – 0 2014 – 0 2015 – 0 Media – 0,1
22.	Cirimpei Adela	1982			Laborant superior, 0,5 (01.01.2013-31.12.2014)	Cumul intern			2011 – 0 2012 – 0 2013 – 0,5 2014 – 0,5 2015 – 0 Media – 0,2		2011 – 0 2012 – 0 2013 – 0,5 2014 – 0,5 2015 – 0 Media – 0,2
23.	Buciuceanu Alina	1985			Laborant superior, 0,5 (16.06.2014-31.12.2014)	Cumul intern			2011 – 0 2012 – 0 2013 – 0 2014 – 0,25 2015 – 0 Media – 0,05		2011 – 0 2012 – 0 2013 – 0 2014 – 0,25 2015 – 0 Media – 0,05
***Profilul* Fenomene lingvistice şi literare în/din perspectivă diacronică şi sincronică**											
1.	Cincilei Rodica	1971			secretar	în state					
2.	Iavorschi Corina				secretar	în state					
***Profilul* Modele economice de dezvoltare durabilă a sectorului agroindustrial**											
1.	Vornices-	1989		laborant	Laborant				2012-0,5		0,5

	Boiarschi Doina			superior	superior Cercetător ştiinţific				2013-0,75		0,75

Perfecţionarea personalului uman

2.2.1. Doctoranzi ai instituţiei în perioada evaluată

Nr. d/o	Numele, prenumele	Anul naşterii	Specialitatea ştiinţifică	Data admiterii	Data absolvirii (după caz)	Forma de studii	Conducătorul ştiinţific (numele, prenumele)	Data susţinerii de teză (în perioada evaluată)
1	2	3	4	5	6	7	8	9
Profilul Fizica şi tehnologia mediilor materiale								
1.	Borisova Irina	1979	01.04.03 Radiofizica	01.11.2008	01.11.2012	Frecvenţa redusă	Plohotniuc Eugeniu	
2.	Botezatu Vitalie	1955	02.00.04 Chimie fizică	01.11.2008	01.11.2012	Frecvenţa redusă	Şaragov Vasilii	
3.	Guzgan Dorin	1985	242.05 Tehnologii, procedee şi utilaje de prelucrare	01.11.2011	01.11.2014	Frecvenţa la zi	Topală Pavel	
4.	Raifura Svetlana	1984	144.01 Chimie fizică	01.11.2010		Frecvenţa redusă	Şaragov Vasilii	
5.	Burcovschi Ion	1982	144.01 Chimie fizică	01.11.2012		Frecvenţa redusă	Şaragov Vasilii	
6.	Agachi Mariana	1986	144.01 Chimie fizică	01.11.2014		Frecvenţa redusă	Şaragov Vasilii	
7.	Curicheru Galina	1987	144.01 Chimie fizică	01.11.2013		Frecvenţa redusă	Şaragov Vasilii	
8.	Pulbere Eduard	1978	242.05 Tehnologii, procedee şi utilaje de prelucrare	01.11.2012		Frecvenţa redusă	Topală Pavel	
9.	Botnari Dumitru	1990	242.05 Tehnologii, procedee şi utilaje de prelucrare	01.11.2013		Frecvenţa redusă	Topală Pavel	
Profilul *Teleologia curriculumului educaţional*								
1.	Bejan Angela	1977	13.00.02 Teoria şi metodologia instruirii (Educaţie artistică)	05.11.09	01.11.12	frecvenţă	Gagim Ion	
2.	Gînju Tatiana	1983	13.00.02 Teoria şi metodologia	31.10.11	01.11.15	frecvenţă redusă	Gagim Ion	

			instruirii (Educaţie artistică)					
3.	Glebov Ana	1982	Didactica şcolară (Muzica) 532.02	01.11.14	01.11.17	frecvenţă la zi	Tetelea Margarita	
4.	Foca Eugenia	1978	13.00.02 Teoria şi metodologia instruirii (Educaţie artistică)	31.10.11	01.11.15	frecvenţă redusă	Gagim Ion	
5.	Fusa Cristina	1983	13.00.02 Teoria şi metodologia instruirii (Educaţie artistică)	01.11.12	-	frecvenţă redusă	Gagim Ion	
Profilul *Fenomene lingvistice şi literare în/din perspectivă diacronică şi sincronică*								
1.	Cabac Lina	1979	10.02.01 Limba română	2008	2013	frecvenţă la zi	Popa Gheorghe	
2.	Cebotaroș Viorica	1974	10.02.01 Limba română	2010	2014	frecvenţă redusă	Popa Gheorghe	a susţinut teza la catedra de profil, 26.02.2016, nr. proces-verbal 11
3.	Muntean Ana	1967	532.02. Didactică şcolară (Învăţămînt gimnazial, Învăţămînt liceal; Literatura rusă)	2014	2018	frecvenţă redusă	Suzanskaia Tatiana	
4.	Balan Olga	1990	621.01. Lingvistica generală; filosofia limbajului; psiholingvistică; lingvistică informatizată	2015	2018	frecvenţă la zi	Sirota Elena	
5.	Varzari Elena	1964	621.01. Lingvistica generală; filosofia limbajului; psiholingvistică; lingvistică informatizată	2015	2019	frecvenţă redusă	Sirota Elena	
6.	Cebotaroș Viorica	1974	10.02.01. Limba română	2010	2014	frecvența redusă	Popa Gheorghe	
7.	Chira Oxana	1977	621.04. Lexicologie și lexicografie; Terminologie și limbaje specializate; Traductologie (limba română)	2009	2013	frecvența redusă	Popa Gheorghe	
8.	Benea Cristina	1983	621.01. Lingvistica generală: Filozofia limbajului,	2011	2016	frecvenţă redusă	Popa Gheorghe	

			Psiholingvistica, Lingvistica Informatică (Limba română)					
9.	Ocinschi Violina	1987	621.01. Lingvistica generală: Filozofia limbajului, Psiholingvistica, Lingvistica Informatică (Limba română)	2012		frecvenţă redusă	Sainenco Ala	
10.	Radauța Mariana	1987	621.05. Semiotică, semantică, pragmatică (Limba franceză)	2012		frecvența redusă	Dragan Elena	
11.	Ludmila Răciula	1976	621.01. Lingvistica generală, filosofia limbajului; psiholingvistica; lingvistica informatizată (Limba română)	2014		frecvența redusă	Popa Gheorghe	
12.	Ivasişen Natalia	1982	622.01. Literatura română	2010	2016	frecvența redusă	Leahu Nicolae	
13.	Ţîbuleac Cristina	1986	621.01 Lingvistică generală; filosofia limbajului; psiholingvistică; lingvistică informatizată (Limba română)	2015		frecvenţă redusă	Sainenco Ala	
14.	Negru Djulieta	1985	622.01. Literatura română	2013	2017	frecvența la zi	Leahu Nicolae	
15.	Iavorschi Corina	1989	622.01. Literatura română	2014	2018	frecvența redusă	Leahu Nicolae	
16.	Bibica Tatiana	1979	621.01. Lingvistică generală: filosofia limbajului; psiholingvistică; lingvistică informatizată (Limba română)	2015	2019	frecvența redusă	Sainenco Ala	
17.	Botnari Lia	1991	622.01. Literatură română	2015	2019	frecvența redusă	Vrabie Diana	
18.	Foghel Ecaterina	1985	621.01. Lingvistică generală: filosofia limbajului; psiholingvistică; lingvistică informatizată (Limba	2015	2019	frecvența redusă	Coșciug Angela	

			franceză)					
19.	Petreanu Valeria	1990	622.01. Literatură română	2015	2018	frecvența la zi	Leahu Nicolae	
20.	Tihon Ana	1989	622.01. Literatură română	2015	2019	frecvența redusă	Abramciuc Maria	
21.	Șimanschi Ludmila		10.01.01 Literatura română	2011	2014	frecvenţă la zi	Leahu Nicolae	2014
22.	Botnari Virgil		10.01.01 Literatura română	2012	2015	frecvenţă la zi	Șleahtițchi Maria	-
23.	Nanu Veronica		10.01.01 Literatura română	2011	2014	frecvenţă la zi	Șleahtițchi Maria	-

2.2.2. Doctoranzi ai instituţiei care studiază/au studiat în exterior, în perioada evaluată

Nr. d/o	Numele, prenumele	Anul naşterii	Specialitatea ştiinţifică	Ţara, instituţia	Data admiterii	Data absolvirii (dupăcaz)	Forma de studii	Conducător ştiinţific (numele, prenumele)	Data susţinerii tezei (în perioada evaluată)
1	2	3	4	5	6	7	8	9	10
Profilul Fizica şi tehnologia mediilor materiale									
1.	Ojegov Alexandr	1983	242.05 Tehnologii, procedee şi utilaje de prelucrare	Republica Moldova, Universitatea Tehnică a Moldovei	01.11.2008	01.11.2012	Frecvenţa redusă	Topală Pavel, Stoicev Petru	23.01.2015
2.	Pînzaru Natalia	1981	242.05 Tehnologii, procedee şi utilaje de prelucrare	Republica Moldova, Universitatea Tehnică a Moldovei	01.11.2009	01.11.2014	Frecvenţa redusă	Topală Pavel, Stoicev Petru	
3.	Surugiu Ruslan	1986	242.05 Tehnologii, procedee şi utilaje de prelucrare	Republica Moldova, Universitatea Tehnică a Moldovei	01.11.2011	01.11.2012 abandonat studiile	Frecvenţa redusă	Stoicev Petru, Topală Pavel	
4.	Cracan Cornel	1988	242.05 Tehnologii, procedee şi utilaje de prelucrare	Republica Moldova, Institutul de Fizică Aplicată al AŞM	01.11.2013		Frecvenţa redusă	Mihailov Valentin	
5.	Cirimpei Adela	1982	13.00.02 Teoria şi metodologia instruirii (fizica)	Republica Moldova, Universitatea de Stat din Tiraspol	01.11.2013		Frecvenţa redusă	Bocancea Viorel	

6.	Ungureanu Eugen	1982	242.05 Tehnologii, procedee şi utilaje de prelucrare	Republica Moldova, Universitatea Tehnică a Moldovei	01.11.2015		Frecvenţa redusă	Stoicev Petru, Topală Pavel	
Profilul *Teleologia curriculumului educaţional*									
1.	Briţchi Aliona	1969	13.00.01 Pedagogie generală	Universitatea Pedagogică de Stat „Ion Creangă” din Chişinău, Moldova	26.10.12	01.11.16	frecvenţă redusă	Sadovei Larisa, Ursu Ludmila	
2.	Baciu Inga		19.00.05 Psihologia socială	Institutul de Ştinţe ale Educaţiei Chişinău, Republica Moldova	01.11.08	01.11.12	frecvenţă redusă	Bolboceanu Aglaida	
3.	Cazacu Daniela	1988	19.00.05 Psihologia socială	Institutul de Ştinţe ale Educaţiei Chişinău, Republica Moldova	01.11.12	01.11.16	frecvenţă redusă	Bolboceanu Aglaida	
4.	Canţer Nicoleta	1978	19.00.05 Psihologia socială	Institutul de Ştinţe ale Educaţiei Chişinău, Republica Moldova	01.11.09	01.11.13	frecvenţă redusă	Bolboceanu Aglaida	
5.	Corcevoi Maria	1981	19.00.05 Psihologia socială	Institutul de Ştinţe ale Educaţiei Chişinău, Republica Moldova	01.11.11	01.11.15	frecvenţă redusă	Briceag Silvia	
6.	Cotos Ludmila	1984	13.00.01 Pedagogie generală	Universitatea de Stat din Tiraspol cu sediul în Chişinău, Moldova	01.11.11	31.10.15	frecvenţă redusă	Cojocaru Victoria	
7.	Garbuz Vasile	1981	19.00.05 Psihologia socială	Institutul de Ştinţe ale Educaţiei Chişinău, Republica Moldova	01.11.10	01.11.14	frecvenţă redusă	Bolboceanu Aglaida	
8.	Nacai Lilia	1976	19.00.05 Psihologia socială	Institutul de Ştinţe ale Educaţiei Chişinău, Republica Moldova	01.11.09	01.11.13	frecvenţă redusă	Bolboceanu Aglaida	
9.	Panco Tatiana	1988	13.00.01 Pedagogie generală	Universitatea Pedagogică de Stat „Ion Creangă” din	30.10.14	01.11.18	frecvenţă redusă	Silistraru Nicolae	

				Chişinău, Moldova					
10.	Rusov Veronica	1981	13.00.01 Pedagogie generală	Universitatea de Stat din Moldova	01.11.10	31.10.14	frecvenţă redusă	Goraş–Postică Viorica	
11.	Şova Tatiana	1973	13.00.01 Pedagogie generală	Universitatea Pedagogică de Stat „Ion Creangă” din Chişinău, Moldova	26.10.12	08.12.14	frecvenţă redusă	Cojocaru-Borozan Maia	29.12.2014
Profilul Filologia modernă în contextul dialogului culturilor									
1.	Ignatenco Diana	1980	10.02.01 «Украинский язык»	Ucraina, Kiev	2012	2015	de zi	coordonatorul ştiinţific – doctor în ştiinţe filologice, profesor Bondari A. I.	a susţinut teza CŞS (Odesa)
2.	Guranda Elvira	1975	621.04 Lexicologie și lexicografie; terminologie și limbaje specializate; traductologie (limba germană)	Republica Moldova, Universitatea de Stat din Moldova	2008	2012	f/f	N. Babără	a susţinut teza la SŞP 23.03.2016, Chişinău, USM
Profilul *Dimensiunea socio-juridică a integrării europene a Republicii Moldova*									
1.	Boca Sergiu	1981	12.00.03 – Drept privat	Republica Moldova, AȘM, Institutul de Istorie, Stat şi Drept	2004	2009	F/R	Eugenia Cojocaru, prof. univ., dr. hab.	15.02. 2013
2.	Canțer Nicoletta	1977	19.00.05 - Psihologie socială	Republica Moldova, Institutul de Ştiinţe ale Educaţiei	2009	2013	F/R	Aglaida Bolobocean u, doctor habilitat, profesor universitar.	-
3.	Ciobanu Elvira	1988	19.00.07 - Psihologia dezvoltării și educației	Republica Moldova, Universitatea Pedagogica Ion Creanga	26.10. 2012	-	F/R	Petru Jelescu, prof.univ., dr.hab.	-

			541.02 - Structuri, instituții și procese sociale	Republica Moldova, AȘM, Institutul de Cercetări Juridice și Politice	1.11. 2014	-	F/R	Vladimir Blajco, dr. hab. cercetator stiintific principal	-
4.	Ciobanu Ion	1980	12.00.02 - Drept public	Republica Moldova, AȘM, Institutul de Istorie, Stat şi Drept	2004	2009	F/R	Victor Balmus, dr. hab., cerc. șt. princ.	19.06. 2012
5.	Danoi Ion	1982	12.00.08 - Drept penal	România, Universitatea „Al. I. Cuza” din Iaşi	2006	2010	F/R	Toader Tudorel, prof. univ. dr.	07.04. 2012
6.	Faigher Anatolie	1983	12.00.08 - Drept penal	Republica Moldova, Universitatea de Stat din Moldova	2002	2006	F/R	Moraru Victor dr., conf. univ.,	21.05. 2011
7.	Jacota-Dragan Olga	1987	631.02 - Istoria filosofiei	Republica Moldova, AȘM, Institutul de Istorie	01.11. 2012	31.10. 2015	ZI	Bobâna Gheorghe, dr. hab., prof. univ.	-
8.	Spatari Mariana	1982	12.00.08 - Drept penal	Republica Moldova, Academia de Poliţie „Ştefan cel Mare”	2005	2008	F/R	Berliba Viorel, dr., conf. univ.,	19.05. 2012
9.	Pojar Daniela	1978	12.00.03 – Drept privat	Republica Moldova, Universitatea de Stat din Moldova	2011	2015	F/R	Sadovei Nicolae, dr., conf. univ.,	-
Profilul Modele economice de dezvoltare durabilă a sectorului agroindustrial									
1.	Suslenco Alina	1987	521.03. Economie şi management în domeniul de activitate	România, UAIC	01.10.201 2	01.10.201 5	Frecvență la zi	Zaiț Dumitru	20.02.2015
2.	Postolache Victoria	1980	522.01. Finanțe	Republica Moldova, ASEM	01.12.200 4	01.11.201 2	Frecvența redusă	Cociug Victoria	
3.	Nichitcin Corina	1983	522.01. Finanțe	Republica Moldova,	01.11.201	01.11.201	Frecvența	Enicov Igor	

				USM	1	4	redusă		
4.	Dumbravanu Lilia	1982	522.01. Finanțe	Republica Moldova, Moldovei	01.11.2012	01.11.2015	Frecvența redusă	Băncilă Natalia	
5.	Garbuz Veronica	1984	521.03. Economie şi management în domeniul de activitate	Republica Moldova, INCE	01.11.2010	01.11.2014	Frecvența redusă	Rojco Anatol	

2.2.3. Postdoctoranzi ai instituţiei în perioada evaluată

Nr. d/o	Numele, prenumele	Anul naşterii	Specialitatea ştiinţifică	Data admiterii	Data absolvirii (după caz)	Consultant ştiinţific (numele, prenumele)	Data susţinerii tezei (în perioada evaluată)
1	*2*	*3*	*4*	*5*	*6*	*7*	*8*
Profilul *Teleologia curriculumului educaţional*							
1.	Morari Marina	1964	13.00.01 Pedagogie generală	30.12.12	30.12.13	Gagim Ion, doctor habilitat, profesor universitar	-
Profilul *Dimensiunea socio-juridică a integrării europene a Republicii Moldova*							
1.	Boişteanu Eduard	1979	553.05 – Dreptul muncii şi protecţiei sociale	2012	2014	-	23.04.2015
2.	Cojocaru Igor	1975	561.01 – Teoria, metodologia și istoria politologiei: instituții și procese politice	2015	-	Juc Victor, dr. hab., prof. cerc.	-
3.	Pînzari Veaceslav	1974	553.04 – Dreptul familiei	2014	-	-	-
4.	Rusu Vitalie	1974	12.00.09 – Proces penal, criminalistică, teoria activităţii operativ-investigative	2008	2011	Cușnir Valeriu, dr. hab., prof. univ.	-

2.2.4. Persoane care au efectuat stagii de perfecţionare/documentare/cercetare de peste o lună în străinătate în perioada evaluată

Nr. d/o	Numele, prenumele	Funcţia deţinută	Specialitatea ştiinţifică	Ţara, instituţia vizitată	Scopul vizitei	Termenele vizitei
1	2	3	4	5	6	7
Profilul Fizica şi tehnologia mediilor materiale						
1.	Popa Mihail	dr., conf.univ.	01.04.07 Fizica stării condensate	Polonia, Nanobiomedical Centre de la Universitatea Adam Mickiewicz din Poznan	Mobilitate post-doctorat prin Programul Erasmus Mundus IANUS II.	15.09. 2013-15.03. 2014
2.	Olaru Ion	dr., conf.univ.	02.00.05 Electrochimie	România, Universitatea „A.I.Cuza” din Iaşi	Stagii de cercetare prin Programul Erasmus Mundus IANUS II.	01.10.14-30.06.2015
3.	Topală Pavel	dr. hab., prof.univ.	242.05 Tehnologii, procedee şi utilaje de prelucrare	Bulgaria, Universitatea din Sofia	Promovarea cursului “Nanotehnologii”, strudenţilor Universităţii, participarea la Conferinţa Ştiinţifică Internaţională “Advanced Manufacturing Technologies” AMT-2013, AMT-2014 cu comunicări orale şi publicarea articolelor ştiinţifice.	01-31.07.2013 01-31.07.2014
4.	Beşliu Vitalie	dr., conf.univ.	242.05 Tehnologii, procedee şi utilaje de prelucrare	Bulgaria, Universitatea din Sofia	Promovarea cursului “Transfer de tehnologie” strudenţilor Universităţii, participarea la Conferinţa Ştiinţifică Internaţională “Advanced Manufacturing Technologies” AMT-2013, AMT-2014 cu comunicări orale şi publicarea articolelor ştiinţifice.	01-31.07.2013 01-31.07.2014
5.	Guzgan Dorin	asist. univ.	242.05 Tehnologii, procedee şi utilaje de prelucrare	Bulgaria, Universitatea din Sofia	Stagii de perfecţionare la Universitatea din Sofia, Bulgaria, participarea la Conferinţa Ştiinţifică Internaţională “Advanced Manufacturing Technologies” AMT-2013 cu comunicări orale şi publicarea articolelor ştiinţifice.	01-31.07.2013
6.	Guzgan Dorin	asist. univ.	242.05 Tehnologii, procedee şi utilaje de prelucrare	Germania, Universitatea din Kiel	Analize SEM, EDX, XPS a suprafeţelor probelor prelucrate din cadrul proiectului 15.817.02.41A „Tehnologii de formare a peliculelor de grafit cu proprietăţi anti-aderenţă şi anti-uzură prin metoda electroeroziunii”	05.12.2014 - 15.02.2015
7.	Ojegov Alexandr	dr., lect. univ.	242.05 Tehnologii,	Bulgaria,	Promovarea cursului “Tehnologii de formare a straturilor	01-

			procedee şi utilaje de prelucrare	Universitatea din Sofia	de suprafaţă” strudenţilor Universităţii, participarea la Conferinţa Ştiinţifică Internaţională “Advanced Manufacturing Technologies” AMT-2013, AMT-2014 cu comunicări orale şi publicarea articolelor ştiinţifice.	31.07.2013 01-31.07.2014
8.	Abramciuc Valeriu	dr., conf.univ.	01.04.03 Radiofizica	Bulgaria, St. Kliment Ohridski University of Sofia	Promovarea cursului “Physics of ionosphere, propagation of radio waves” şi participarea la seminar ştiinţific cu comunicarea “Some experimental data concerning sporadic plasma irregularities of the E region Earth’s ionosphere and their theoretical interpretation”.	01.03.-30.04.2012
9.	Topală Pavel	dr.hab., prof.univ.	242.05 Tehnologii, procedee şi utilaje de prelucrare	Austria, Institutul de Fizică Ionică şi Aplicată al Universităţii din Insbruck	Promovarea cursului “Applications of atmospheric plasma” studenţilor şi corpului didactic de la Institutul de Fizică Ionică şi Aplicată al Universităţii din Insbruck, Austria.	01.02-27.02.2012
10.	Şaragov Vasilii	dr. hab., conf.univ.	144.01 Chimie fizică	România, Universitatea „A.I.Cuza” din Iaşi	Stagii de cercetare. Erasmus Mundus IANUS II.	05.03.-04.04.2015
Profilul *Teleologia curriculumului educaţional*						
1.	Rusov Veronica	lector universitar	-	SUA	Cursuri de instruire *International visitor leadership program*	19.02.12 – 12.03.12
2.	Luminiţa Secrieru	lector superior universitar	Psihologie generală	România	Stagiu postdoctoral	01.03.12 - 31.07.12
Profilul Filologia modernă în contextul dialogului culturilor						
1.	Micaela Ţaulean	Dr. în ped., lector superior	13.00.01 Pedagogie generală	Universitat Politecnica de Valencia (UPV), Spania	Studii post-doctorale la catedra Limba engleză aplicată, în cadrul programului *ERASMUS mundus*	06.10.2014 - 06.05.2015
2.	Vera Frolova	Dr., în filologie, lector superior	13.02.01 Limba rusă	Institutul de Slavistică „F. Shiller” din oraşul Yena(Jena), Germania	Curs de *Comunicare interculturală*	01.10.2014 – 30.11.2014
3.	Ignatiuc Iulia	Dr., în filologie, conf.univ.	10.02.04 Limbile germanice	Spania, Universitatea politehnică din Valencia	Curs de lecţii	10.10.2013 – 10.11.2013
4.	Muntean Ana	Lector superior	532.02. Didactică	Italia, Universitatea	Curs de lecţii	05.11.2015 –

			şcolară (Învăţămînt gimnazial, Învăţămînt liceal; Literatura rusă)	Salento, Lecce		05.12.2015
5.	Varzari Elena	Lector superior	621.01. Lingvistica generală; filosofia limbajului; psiholingvistică; lingvistică informatizată Tema - Tipologia actelor de vorbire din perspectiva corelării actanților facultativi și obligatorii	UniversitateaATEI – Alexander Technological Educational Institute of Thessaloniki, Grecia, și la City College- University of Shefield, International Faculty	Curs de lecţii	martie-aprilie, 2015
6.	Sainenco Ala	șef de catedra; conf.univ.dr.,	Limbi și științe filologice	România, Universitatea „Alexandru Ioan Cuza” din Iaşi	Bursă de studii postdoctorale în cadrul Programului de mobilitate Erasmus EMERGE,	6 luni 01.10.2012 - 31.03. 2013
7.	Sainenco Ala	Decan		România, Universitatea „Alexandru Ioan Cuza” din Iaşi	Bursă de formare Staff Administrativ Programul de mobilitate Erasmus IANUS II,	Aprilie 2015
8.	Popa Viorica	șef de catedra; conf.univ.dr.,	Limbi și științe filologice	România, Universitatea Alexandru Ioan Cuza, Iași	Bursa postdoctorală Ianus II, Programul Erasmus Mundus	10 luni 01.10.2014 - 31.07. 2015
9.	Trinca Lilia	Conf. univ., dr.	Limbi și științe filologice	România, Universitatea „Al.I. Cuza” din Iași	Bursă postdoctorală Ianus, Programul Erasmus Mundus	6 luni 01.10.2014 - 31.03. 2015
10.	Răciula Lilia	Conf. univ., dr.	Limbi și științe filologice	România, Universitatea „Al.I. Cuza” din Iași Franța, Paris, Université Sorbonne	Bursă postdoctorală Ianus, Programul Erasmus Mundus Bursă postdoctorală Diderot, Fondation Maison des Sciences de l'Homme	6 luni 01.10.2013 - 31.03. 2014 3 luni 15.09.2015 –

				Nouvelle Paris 3		13.12.2016
11.	Vrabie Diana	Conf. univ., dr.	10.01.01 - Literatura română	Universitatea „Al.I.Cuza” din Iași, Departamentul de Filozofie și Științe politice Muzeul literaturii Române din Iași Universitatea „Al .I. Cuza”, Iaşi	Proiect de mobilitate postdoctorală ERASMUS Program de burse şi rezidențe de cercetare științifică privind istoria și viața culturală a Iașului - Iașul și ieșenii: tradiție și modernitate (reflecții literare asupra mentalității colective) Cercetare postdoctorală în cadrul programului de burse ERASMUS MUNDUS	10 luni, 2014 01.10.2013 - 31.07. 2014 2014 2013
12.	Maria Abramciuc	Conf. univ., dr.	10.01.01 - Literatura română	România, Universitatea „Dunărea de Jos”, Galaţi,	*Proiect de cercetare* Benjamin Fondane – importator de cultură europeană*, în cadrul Programului de burse de perfecţionare în cercetare al AUF*	2 luni 1 februarie-31 martie 2011
13.	Valentina Enciu	Conf. univ., dr.	10.01.01 Literatura română	România Universitatea „Alexandru Ioan Cuza” din Iaşi	Academic Staff, în cadrul proiectului Erasmus Mundus IANUS II.	1 lună 15.10.2014 – 15.11.2014
14.	Cristina Țîbuleac	Doctorandă	621.01. Lingvistică generală; filosofia limbajului; psiholingvistică; lingvistică informatizată (Limba română)	Grecia	Bursă de mobilitate doctorală, Programul european Erasmus Mundus	01.11.2014 – 30.04.2017
15.	Benea Cristina	Doctorandă	621.01. Lingvistica generală: Filozofia limbajului, Psiholingvistica, Lingvistica Informatică (Limba română)	România, Universitatea „Alexandru Ioan Cuza” din Iaşi	Bursă de mobilitate doctorală, Programul european Erasmus Mundus	01.11.2014 – 31.08.2015
16.	Radauța Mariana	Doctorandă	621.05. Semiotică, semantică, pragmatică (Limba franceză)	România, Universitatea „Alexandru Ioan Cuza” din Iaşi	Bursă de mobilitate doctorală, Programul european Erasmus Mundus	24.09.2014 – 14.07.2015
17.	Ivasisen Natalia	Doctorandă	622.01. Literatura română	România, Universitatea	Bursă de mobilitate doctorală, Programul european Erasmus Mundus	01.10.2015-31.07.2016

				„Alexandru Ioan Cuza” din Iaşi		
18.	Botnari Vergiliu	Doctorand	622.01. Literatura română	România, Universitatea „Alexandru Ioan Cuza” din Iaşi	Bursă de mobilitate doctorală, Programul european Erasmus Mundus	24.09.2014 – 14.07.2015
19.	Nanu Veronica	Doctorandă	622.01. Literatura română	România, Universitatea „Alexandru Ioan Cuza” din Iaşi	Bursă de mobilitate doctorală, Programul european Erasmus Mundus	01.10.2013-31.07.2014
Profilul *Dimensiunea socio-juridică a integrării europene a Republicii Moldova*						
1.	Boca Sergiu	lector superior	12.00.03 – Drept privat	România, Universitatea „Alexandru Ioan Cuza” din Iași	Stagiu de cercetare post-doctorală, Programul de burse „Eugen Ionescu”, AUF	01.02.2014 – 31.07.2014
				România, Universitatea „Alexandru Ioan Cuza” din Iași	Stagiu de cercetare post-doctorală, ERASMUS Mundus	24.09.2014 – 14.07.2015
2.	Boişteanu Eduard	conferențiar universitar	12.00.03 – Drept privat	România, Universitatea „Alexandru Ioan Cuza” din Iași	Stagiu de cercetare post-doctorală, ERASMUS Mundus	01.10.2013-31.07.2014
				România, Universitatea „Alexandru Ioan Cuza” din Iași	Mobilitate academică. ERASMUS Mundus	01.10.2014-30.11.2014
3.	Cazacu Valentin	lector universitar	12.00.03 – Drept privat	România, Universitatea „Alexandru Ioan Cuza” din Iași	Stagiu de cercetare post-doctorală, AUF	04.05.2011 – 30.09.2011
4.	Ciobanu Ion	conferențiar universitar	12.00.02 Drept public	România, Universitatea „Alexandru Ioan Cuza” din Iași	Stagiu de cercetare post-doctorală, ERASMUS Mundus	01.10.2014 - 15.07.2015
				SUA, Universitatea George Washington, Washington DC	Mobilitate academică. *Fulbright*	01.08.2015 - 31.12.2015

5.	Ciobanu Elvira	lector universitar	541.02 - structuri, instituții și procese sociale	România, Universitatea „Alexandru Ioan Cuza” din Iași	Stagiu de cercetare doctorală, ERASMUS Mundus	1.10.2015 – 31.08.2016
6.	Cojocaru Igor	conferențiar universitar	23.00.01 – Istoria şi teoria politologiei, procese şi instituţii politice	Polonia, Institutul de Științe Politice, Universitatea din Varșovia	Mobilitate academică. ERASMUS Mundus	06 mai - 06 iunie 2014
7.	Pînzari Veaceslav	conferențiar universitar	12.00.03 Drept privat	România, Universitatea „Alexandru Ioan Cuza” din Iași	Stagiu de cercetare post-doctorală, ERASMUS Mundus	01.10.2013 – 31.03.2014.
Profilul Modele economice de dezvoltare durabilă a sectorului agroindustrial						
1.	Nichitcin Corina	lector univ.	522.01. Finanțe	Universiatatea „A. I. Cuza” din Iaşi, Iaşi, România	Bursier Erasmus Mundus, IANUS	01.11.2013 - 31.08.2014
2.	Dumbravanu Lilia	lector univ.	522.01. Finanțe	Universitatea „AlexandruIoanCuza” din Iași, România	Stagiul de mobilitate, nivel doctorat, Proiectul IANUS, program Erasmus Mundus	01.10.2014-31.07.2015
3.	Garbuz Veronica	asist. univ.	521.03. Economie şi management în domeniul de activitate	FEAA, „Alexandru Ioan Cuza” University of Iasi, Romania	Academic mobility – IANUS – Inter-Academic Network ErasmUs MunduS, doctorate level	10.2014-07.2015
				Fundatia Nationala a Tinerilor Manageri, Bucuresti, Romania	Program of managerial education RURAL-Antreprenor	10.2011-04.2012
4.	Petic Mircea	dr., conf. univ.	121.01. Bazele teoretice ale informaticii	Universitatea „Alexandru Ioan Cuza” Iaşi, Romania	Stagii de mobilitate postoctorală ERASMUS MUNDUS Emerge	01.10.2013-31.07.2014
5.	Movilă Irina	dr., conf. univ.	521.03. Economie şi management în domeniul de activitate	Slovak University of Agriculture in Nitra, Faculty of Economics and Management	Letter of Award – CEEPUS III Mobility Grant	01.05.2013-31.05.2013

2.2.5. Persoane care au obţinut grade ştiinţifice în perioada evaluării

- doctor:

***Profilul* Fizica şi tehnologia mediilor materiale**

1) **Ojegov Alexandr,** Diplomă de doctor în ştiinţe tehnice, seria DR nr. 2071, în baza Hotărîrii Comisiei de atestare a CNAA nr. AT-1/2.2 din 24.02.2015 şi a deciziei CŞS D 31 242.05-02 din 23.01.2015. Eliberat la 02.04.2015, nr. 1120.

Profilul Teleologia curriculumului educaţional

2) **Crişciuc Viorica,** doctor în ştiinţe pedagogice, conform Hotărîrii Comisiei de atestare a CNAA nr. AT-6/2 din 14 noiembrie 2013 şi a Deciziei Consiliului ştiinţific specializat D 35.13.02 - 05 din cadrul USARB din 11 octombrie 2013 (diplomă de Doctor în ştiinţe Seria DR, Nr. 1793, eliberată la 10 decembrie 2013);
3) **Cosumov Marina,** doctor în ştiinţe pedagogice, conform Hotărîrii Comisiei de atestare a CNAA nr. AT-5/4 din 09 octombrie 2012 şi a Deciziei Consiliului ştiinţific specializat D 35,13.00.02 – 05 din cadrul USARB din 22 iunie 2012 (diplomă de Doctor în ştiinţe Seria DR, Nr.1618, eliberată la 09 noiembrie 2012);
4) **Şova Tatiana**, doctor în ştiinţe pedagogice, conform Hotărîrii Comisiei de atestare a CNAA nr. AT-1/2.2 din 24 februarie şi a Deciziei Consiliului ştiinţific specializat D 33 533.01-02 din cadrul UPSC din 29 decembrie 2014 (diplomă de Doctor în ştiinţe Seria DR, Nr. 2061, eliberată la 02 aprilie 2015).

***Profilul* Filologia modernă în contextul dialogului culturilor**

5) **Brajuc Vladimir,** Hotărârea nr. DR/1489 din 22 decembrie 2011 cu privire la conferirea gradului ştiinţific de doctor în ştiinţe.
6) **Kononova Tatiana,** Hotărârea nr. AT/7 2.2 din 22 decembrie 2015 cu privire la conferirea gradului ştiinţific de doctor în ştiinţe.

***Profilul* Dimensiunea socio-juridică a integrării europene a Republicii Moldova**

1) **Boișteanu Eduard,** doctor habilitat în drept, conform Hotărîrii Comisiei de atestare a CNAA nr.AT-3/2.1 din 28 mai 2015 şi a Deciziei Consiliului ştiinţific specializat DH 30.553.05-02 din cadrul Universității de Stat din Moldova din 23 aprilie 2015 (diplomă de Doctor Habilitat Seria DH, Nr. 0290, eliberată la 29 iunie 2015);
2) **Boca Sergiu**, doctor în drept, conform Hotărîrii Comisiei de atestare a CNAA nr. AT-2/3 din 21 iunie 2013 şi a Deciziei Consiliului ştiinţific specializat D15,12.00.03-06 din cadrul Institutului de Istorie, Stat și Drept al AȘM din 15 februarie 2013 (diplomă de Doctor în Științe Seria DR nr. 1731, eliberată la 29 iulie 2013);
3) **Ciobanu Ion,** doctor în drept, conform Hotărîrii Comisiei de atestare a CNAA nr. AT-5/4 din 9 octombrie 2012 şi a Deciziei Consiliului ştiinţific specializat DH 15.12.00.08-50 din cadrul Institutului de Istorie, Stat și Drept al AȘM din 19 iunie 2012 (diplomă de Doctor în Științe Seria DR nr. 1606 , eliberată la 09 noiembrie 2012);

4) **Dănoi Ion**, doctor în drept, conform Hotărîrii nr. AT-7/6 din 20 decembrie 2012 cu privire la recunoașterea și achivalarea actelor de înaltă calificare științifică și științifico- didactica obținute în străinătate, (diplomă de Doctor, seria H, Nr. 0017962, eliberată de Universitatea „Alexandru Ioan Cuza" din Iași, România la 25 octombrie 2012);
5) **Faigher Anatolie***,* doctor în drept, conform Hotărîrii Comisiei de atestare a CNAA nr. AT-5/4 din 08 iulie 2011 şi a Deciziei Consiliului ştiinţific specializat DH 30.12.00.08-32 din cadrul Universității de Stat din Moldova din 21 mai 2011 (diplomă de Doctor în Științe Seria DR nr. 1398 , eliberată la 16 septembrie 2011);
6) **Spatari Mariana***,* doctor în drept, conform Hotărîrii Comisiei de atestare a CNAA nr.AT-5/4 din 09 octombrie 2012 şi a Deciziei Consiliului ştiinţific specializat DH 30.12.00.08-39 din cadrul Universității de Stat din Moldova din 19 mai 2012 (diplomă de Doctor în Științe Seria DR nr. 1612, eliberată la 09 noiembrie 2012).

Profilul **Modele economice de dezvoltare durabilă a sectorului agroindustrial**

7) **Tcaci Carolina,** Doctor în ştiinţe economice, diploma seria DR nr. 1479, în baza Hotărîrii Comisiei de atestare a CNAA nr. AT-9/4 din 22.12.2011 şi a deciziei CŞS D 32 08.00.05-45 din 25.11.2011. Eliberat la 20.01.2012, nr. 0529.
8) **Ciobanu Ina,** Doctor în ştiinţe fizico-matematice, diploma seria DR nr. 1364, în baza Hotărîrii Comisiei de atestare a CNAA nr. AT-2/7 din 31.05.2011 şi a deciziei CŞS DH 01 01.01.04-04 din 02.03.2011. Eliberat la 03.06.2011, nr. 0414.
9) **Damian Iulia,** Doctor în ştiinţe fizico-matematice, diploma seria DR nr. 1450, în baza Hotărîrii Comisiei de atestare a CNAA nr. AT-7/4 din 05.10.2011 şi a deciziei CŞS DH 30 01.01.09-13 din 09.09.2011. Eliberat la 04.11.2011, nr. 0500.
10) **Oleiniuc Maria,** Doctor în ştiinţe economice, diploma seria DR nr. 1475, în baza Hotărîrii Comisiei de atestare a CNAA nr. AT-9/4 din 22.12.2011 şi a deciziei CŞS D 16 08.00.05-04 din 18.11.2011. Eliberat la 20.01.2012, nr. 0525.
11) **Gașițoi Natalia,** Doctor în ştiinţe economice, diploma seria D nr. 0000468, în baza Ordinului Ministrului Educației, Cercetării, Tineretului și Sportului nr. 3930 din 20.06.2013, eliberat de Academia Română, de înregistrare 468 din 01.10.2013, certificat de recunoaștere și echivalare, seria CRE nr. 0064, eliberat în baza Hotărîrei Comisiei de atestare a CNAA nr. AT-7/4 din 18.12.2013.
12) **Petic Mircea,** Doctor în informatică, diploma seria DR nr. 1517, în baza Hotărîrii Comisiei de atestare a CNAA nr. AT-1/5 din 16.02.2012 şi a deciziei CŞS D 01 01.05.01-01 din 22.12.2011. Eliberat la 23.03.2012, nr. 0567.
13) **Suslenco Alina,** Doctor în ştiinţe economice, diploma seria J nr. 0005307, în baza Ordinului Ministrului Educației Naționale nr. 3869 din 19.05.2015, eliberat de Universitatea „Alexandru Ioan Cuza" din Iași, nr. de înregistrare 107 din 23.06.2015, certificat de recunoaștere și echivalare, seria CRE nr. 0096, eliberat în baza Hotărîrei Comisiei de atestare a CNAA nr. AT-5/4 din 07.10.2015.

14) **Branașco Natalia,** Doctor în ştiințe economice, diploma seria DR nr. 2075, în baza Hotărîrii Comisiei de atestare a CNAA nr. AT-1/2.2 din 24.02.2015 şi a deciziei CŞS D 32.521.01-01 din 19.12.2014. Eliberat la 02.04.2015, nr. 1124.

2.2.6. Persoanele care au obţinut titluri ştiinţifice şi ştiinţifico-didactice în perioada evaluării

- conferenţiar universitar/cercetător:

Profilul *Fizica şi tehnologia mediilor materiale*

1) **Pereteatcu Pavel,** Atestat de conferenţiar cercetător în Maşinologie şi tehnologia construcţiilor de maşini, seria CC nr. 0434, în baza Hotărîrii Comisiei de atestare a CNAA nr. AT-4/3.4 din 07.07.2015. Eliberat la 24.08.2015, nr. 0205.

Profilul *Teleologia curriculumului educaţional*

1) **Ciobanu Lora,** conferenţiar universitar, conform Hotărîrii Comisiei de atestare a CNAA nr. AT-4/5 din 12 mai 2011, recomandată de Senatul USARB la 17 martie 2011.

Profilul *Fenomene lingvistice şi literare în/din perspectivă diacronică şi sincronică*

1) **Trinca Lilia,** Atestat de conferenţiar universitar seria CU nr. 0849, în baza Hotărîrii Comisiei de atestare a CNAA nr. AT-3/8 din 23 mai 2012;
2) **Novac Adela,** Atestat de conferenţiar universitar seria CU nr.0863, în baza Hotărîrii Comisiei de atestare a CNAA din 7septembrie 2012;
3) **Raciula Lilia,** Atestat de conferenţiar universitar seria CU nr.1088, în baza Hotărîrii Comisiei de atestare a CNAA nr. AT - 3/3.1 din 28 mai 2015;
4) **Popa Viorica,** Atestat de conferenţiar universitar seria CU, nr. 1141, în baza Hotărîrii Comisiei de atestare a CNAA nr. AT-7/3.2 din 22 decembrie 2015;
5) **Enciu Valentina,** Atestat de conferenţiar universitar seria CU Nr. 0924, în baza Hotărîrii Comisiei de atestare a CNAA nr. AT-3/4 din 2 iulie 2013;
6) **Abramciuc Maria,** Atestat de conferenţiar universitar seria CU Nr. 0939, în baza Hotărîrii Comisiei de atestare a CNAA nr. AT-4/3 din 11 iulie 2013.

Profilul *Dimensiunea socio-juridică a integrării europene a Republicii Moldova*

1) **Cojocaru Igor,** Atestat de conferenţiar universitar seria CU nr.1104. în baza Hotărîrii Comisiei de atestare a CNAA nr. AT-5/3.2 din 07 octombrie 2015;
2) **Țarălungă Victoria,** Atestat de conferenţiar universitar seria CU nr.1082 în baza Hotărîrii Comisiei de atestare a CNAA nr. AT-3/3.1 din 28 mai 2015.

Profilul *Modele economice de dezvoltare durabilă a sectorului agroindustrial*

1) **Amarfii-Railea Nelli,** Atestat de conferențiar universitar în Contabilitate; audit; analiză economică, seria CU nr. 0708, în baza Hotărîrii Comisiei de atestare a CNAA nr. AT-2/7 din 31.03.2011. Eliberat la 03.06.2011, nr. 0189.
2) **Movilă Irina,** Atestat de conferențiar universitar în Economie și Management (în activitatea de antreprenoriat), seria CU nr.0707, în baza Hotărîrii Comisiei de atestare a CNAA nr. AT-2/7 din 31.03.2011. Eliberat la 03.06.2011, nr. 0188.

2.3. Mijloacele financiare disponibile

În perioada anilor 2011-2015 volumul total al cheltuielilor Universităţii de Stat „Alecu Russo” din Bălţi au alcătuit: în anul 2011 - 64712,2 mii lei, în 2012 - 62165 mii lei, în 2013 - 67347,1 mii lei, în 2014 – 61995 mii lei, în 2015- 65661,6 mii lei, cu o medie anuală de 64576,2 mii lei.

Pentru activităţile ştiinţifice au fost distribuite conform surselor de finanţare: în anul 2011 -1950,6 mii lei, în 2012 – 3287,4 mii lei, în 2013 – 2173,4 mii lei, în 2014 – 2155,0 mii lei, în 2015- 2501,0 mii lei, cu o medie anuală de 2413,5 mii lei.

La unitatea 3.2.1 din fișa statistică putem menționa că alocaţiile bugetare au constituit: în anul 2011 -1620,3 mii lei, în 2012 – 1853,3 mii lei, în 2013 – 1551,6 mii lei, în 2014 – 1555,1 mii lei, în 2015- 2058,1 mii lei, cu o medie anuală de 1727,7 mii lei, din care:

- *proiecte instituţionale: în anul 2011 -1480,2 mii lei, în 2012 – 1337,1 mii lei, în 2013 – 1152,6 mii lei, în 2014 – 1258,9 mii lei, în 2015- 1310,6 mii lei, cu o medie anuală de 1307,9 mii lei,*
- ✓ *cercetări ştiinţifice fundamentale: în anul 2011 -865,5 mii lei, în 2012 – 716,7 mii lei, în 2013 – 657,2 mii lei, în 2014 – 778,3 mii lei, în 2015- 225,9 mii lei, cu o medie anuală de 648,7 mii lei,*
- ✓ *cercetări ştiinţifice aplicative: în anul 2011 -614,7 mii lei, în 2012 – 620,4 mii lei, în 2013 – 495,4 mii lei, în 2014 – 480,6 mii lei, în 2015- 1084,7 mii lei, cu o medie anuală de 659,2 mii lei.*
- *proiecte din cadrul Programelor de Stat: în anul 2012 – 100 mii lei, în 2013 – 100 mii lei, în 2014 – 70 mii lei, în 2015- 160 mii lei, cu o medie anuală de 86 mii lei,*
- *proiecte de transfer tehnologic INCUBATOR(*Parc tehnologic „Academica„): *în anul 2012 – 100 mii lei cu o medie anuală de 20 mii lei,*
- *proiecte independente (pentru tineri cercetători etc.): în anul 2012 – 115 mii lei, în 2013 – 80 mii lei, în 2015- 156 mii lei, cu o medie anuală de 70,2 mii lei,*
- *pregătirea cadrelor ştiinţifice: în anul 2011 – 140,1 mii lei, în 2012 – 201,2 mii lei, în 2013 – 219 mii lei, în 2014 – 226,2 mii lei, în 2015- 431,5 mii lei, cu o medie anuală de 243,6 mii lei,*

La unitatea 3.2.2., mijloacele speciale au alcătuit: în 2011 – 330,3 mii lei, în 2012 – 1434,1 mii lei, în 2013 – 621,8 mii lei, în 2014 – 599,9 mii lei, în 2015- 442,9 mii lei, cu o medie anuală de 685,8 mii lei,

- *pregătirea cadrelor ştiinţifice prin contract: în anul 2011 - 7,6 mii lei, în 2012 – 11,6 mii lei, în 2013 – 12,0 mii lei, în 2014 – 3,0 mii lei, în 2015 – 6,4 mii lei, cu o medie anuală de 8,1 mii lei,*
  - *cofinanţare a proiectelor naţionale din partea USARB: în 2012 – 426,7 mii lei, în 2013 – 369,9 mii lei, în 2014 – 430,2 mii lei, în 2015- 436,5 mii lei, cu o medie anuală de 332,7 mii lei,*
  - *cofinanţare din granturi internaţionale în 2011 – 322,7 mii lei (TEMPUS), în 2012 – 995,8 mii lei,* (Proiectul 159338-TEMPUS-1-2009-1-LV-TEMPUS-SMHES „Dezvoltarea sistemului de învăţămînt superior prin îmbunătăţirea

parteneriatului social şi creşterea competitivităţii ştiinţelor umaniste”- 562,5 mii lei, Proiect international din cadrul programului FP7: nr. 294953 “MOLD-NANONET” - 433,3 mii lei*), în 2013 – 239,9 mii lei (*Proiectul 159338-TEMPUS-1-2009-1-LV-TEMPUS-SMHES „Dezvoltarea sistemului de învăţămînt superior prin îmbunătăţirea parteneriatului social şi creşterea competitivităţii ştiinţelor umaniste”- 42,3 mii lei, Proiect international din cadrul programului FP7: nr. 294953 “MOLD-NANONET” T- 197,6 mii lei*), în 2014 – 166,7 mii lei (*Proiect international din cadrul programului FP7: nr. 294953 “MOLD-NANONET” - 166,7 mii lei*), cu o medie anuală de 345,0 mii lei.*

Pentru sfera ştiinţei şi inovării au fost executate cheltuieli: în 2011 -1852,3 mii lei, în 2012 – 2351,0 mii lei, în 2013 – 2015,7 mii lei, în 2014 – 2014,6 mii lei, în 2015- 2389,6 mii lei, cu o medie anuală de 2124,6 mii lei,inclusiv:

- *cheltuieli de personal (salarizare, fond social şi medical): în 2011 -1304,5 mii lei, în 2012 – 1507,5 mii lei, în 2013 – 1273,6 mii lei, în 2014 – 1228,00 mii lei, în 2015- 1111,3 mii lei, cu o medie anuală de 1285,0 mii lei,*
- *procurare de echipament ştiinţific): în 2011 -150 mii lei, în 2012 – 42,9 mii lei, în 2014 – 8,9 mii lei, în 2015- 122,1 mii lei, cu o medie anuală de 64,8 mii lei,*
- *pregătire de cadre ştiinţifice: în 2011 -147,6 mii lei, în 2012 – 212,8 mii lei, în 2013 – 231,0 mii lei, în 2014 – 229,2 mii lei, în 2015- 373,4 mii lei, cu o medie anuală de 238,8 mii lei,*
- *deplasări şi delegaţii ştiinţifice: în 2011 -137,5 mii lei, în 2012 – 70,8 mii lei, în 2013 – 133,8 mii lei, în 2014 – 109,7 mii lei, în 2015- 129,8 mii lei, cu o medie anuală de 116,3 mii lei,*
- *plată a serviciilor comunale şi a altor servicii: în 2011 -112,7 mii lei, în 2012 – 517,0 mii lei, în 2013 – 377,3 mii lei, în 2014 – 438,8 mii lei, în 2015- 653,0 mii lei, cu o medie anuală de 419,8 mii lei,*

Cheltuieli per unitate de cercetător ştiinţific: în 2011 -46,6 mii lei, în 2012 – 53,8 mii lei, în 2013 – 58,6 mii lei, în 2014 – 59,6 mii lei, în 2015- 54,9 mii lei, cu o medie anuală de 54,7 mii lei,

Ponderea cheltuielilor pentru sfera ştiinţei şi inovării în volumul total al cheltuielilor organizaţiei (%): în 2011 -2,9 %, în 2012 – 3,8 %, în 2013 – 3,0 %, în 2014 – 2,9 %, în 2015- 3,0 %, cu o medie anuală de 3,1 %,

Ponderea cheltuielilor din bugetul pentru sfera ştiinţei şi inovării (indiferent de sursa finanţării) pentru achiziţionarea de echipament ştiinţific, acoperirea cheltuielilor de specializare, stagiere, cooperare tehnico-ştiinţifică, participare la manifestări ştiinţifice şi de detaşare a personalului pentru schimb de experienţă (%): în 2011 -29,3 %, în 2012 – 35,6 %, în 2013 – 36,4 %, în 2014 – 43,9 %, în 2015- 63,1 %, cu o medie anuală de 41,6 %.

2.4. Potenţialul logistic şi infrastructura de cercetare

În perioada anilor 2011-2015, laboratoarele au ocupat spaţiile proprii ale Universităţii de Stat „Alecu Russo” din Bălţi în felul următor: în 2011 – 407,0 mii lei, în 2012 – 407,0 mii lei, în 2013 – 407,0 mii lei, în 2014 – 407,0 mii lei, în 2015- 447,0 mii lei, cu o medie anuală de 415,0 mii lei, dintre care per cercetător ştiinţific: în 2011 – 15 mii lei, în 2012 – 15 mii lei, în 2013 – 19 mii lei, în 2014 – 20 mii lei, în 2015- 22 mii lei, cu o medie anuală de 18,2 mii lei,

Dotarea cu echipament ştiinţific: în anul 2011 – 1739,9 mii lei, în 2012 – 1975,6 mii lei, în 2013 – 1932,7 mii lei, în 2014 – 1941,6 mii lei, în 2015- 2046,8 mii lei, cu o medie anuală de 1927,3 mii lei, dintre care per unitate de cercetător ştiinţific: în 2011 – 62,1 mii lei, în 2012 – 70,6 mii lei, în 2013 – 88,9 mii lei, în 2014 – 94,3 mii lei, în 2015- 101,1 mii lei, cu o medie anuală de 83,4 mii lei,

Caracteristici ale echipamentului ştiinţific (după vîrstă, reieşind din cost) (%):

- sub 5 ani: în 2011 – 9,4 %, în 2012 – 9,8 %, în 2013 – 10,0 %, în 2014 – 10,4 %, în 2015- 15,0 %, cu o medie anuală de 10,9 %;
- 6 – 10 ani: în 2011 – 84,8 %, în 2012 – 82,5 %, în 2013 – 84,2 %, în 2014 – 83,8 %, în 2015- 79,5 %, cu o medie anuală de 83,0 %;
- peste 10 ani: în 2011 – 5,8 %, în 2012 – 5,7 %, în 2013 – 5,8 %, în 2014 – 5,8 %, în 2015- 5,5 %, cu o medie anuală de 5,7 %.

3. REZULTATELE CERCETĂRII, CALITATEA, EFICIENŢA, RELEVANŢA, IMPACTUL

Profilul de cercetare

Fizica şi tehnologia mediilor materiale

A fost definitivată tehnologia modificării micro-geometriei suprafeţelor pieselor cu formarea asperităţilor de tip con Taylor distribuite prescris pe suprafaţa piesei, au fost proiectate şi elaborate electrozi-scule şi generatoare de impulsuri de curent, iar prin încercări tehnologice, cercetări prin microscopie optică şi electronică, stabilite compoziţie chimică a suprafeţelor prelucrate şi stabilite proprietăţile de emisie electronică. Sporirea capacităţii de emisie electronică a catozilor sporeşte de cel puţin 10 ori.

A fost elaborată metodica pentru aprecierea intensităţii de dezalcalinizare a sticlelor industriale cu gaze acide. Au fost stabilite regimurile optime de tratare termochimică a produselor industriale din sticlă cu reagenţi gazoşi în condiţii de laborator şi de producere. După tratarea termochimică cu reagenţi gazoşi rezistenţa chimică a produselor industriale din sticlă creşte cu 1-2 ordine, rezistenţa mecanică - cu 20-30 %, microduritatea şi termostabilitatea – cu 5-10 %. Au fost elaborate recomandări pentru implementarea tehnologiei de dezalcalinizare a sticlelor industriale cu reagenţi gazoşi la Fabricile de sticlă.

A fost elaborat un model fizico-matematic al procesului de transfer al energiei în sistemul Pămînt-troposferă-ionosferă-magnitosferă care permite determinarea repartizării concentraţiei sarcinilor electrice în ionosferă sub acţiunea surselor de energie acustică;

A fost demonstrat că ipoteza despre natura electromagnetică de creare a neomogenităţilor ionosferice nu poate explica tot complexul de date experimentale obţinut.

A fost proiectat şi elaborat sistemul automatizat de recepţie Doppler de sondare al ionosferei care funcţionează în banda de frecvenţe 1-30 MHz. Înregistrarea datelor reflectate de la ionosferă se efectuază cu ajutorul receptorului de tip CATRAN stabilizat în frecvenţă cu o precizie de $\pm 5 \times 10^{-11}$.

A fost confirmată posibilitatea de obţinere a structurilor semiconductoare II-VI prin influenţă cu radiaţie laser IR şi plasmă obţinută prin descărcare electrică în condiţii atmosferice. Pentru un proces tehnologic eficient sînt necesare puteri a spotului laser P $\geq$100 W.

A fost confirmată posibilitatea de obţinere a microstructurilor semiconductoare II-VI prin piroliză în plasmă de tensiune înaltă în condiţii atmosferice şi la presiuni joase.

A fost confirmată posibilitatea de obţinere a structurilor semiconductoare II-VI prin piroliză în plasmă de tensiune înaltă cu aplicarea radiaţiei laser IR în condiţii atmosferice şi la presiuni joase (Posibilitatea dirijării cu calitatea peliculelor).

A fost determinat , că din toate tehnologiile combinate studiate cea mai eftină este tehnologia de obţinere a structurilor semiconductoare II-VI prin piroliză în plasmă de tensiune înaltă, care asigură posibilitatea de obţinere a diferitor tipuri de structuri (nanostructuri, pelicule). Tehnologia propusă şi testată asigură calităţi superioare faţă de piroliza pe suprafaţa încălzită şi în flacără. Tehnologia elaborată este o tehnologie ieftină şi de perspectivă.

Au fost obţinute rezultate preventive privind valorile componentelor electronice ale capacităţilor molare ale metalelor Sn, In şi Ga în stare lichidă.

Au fost efectuate cercetări experimentale cu aplicarea cîmpului magnetic de inducţie variabilă cu reglare lină a valorii inducţiei asupra zonei de prelucrare. efectuate s-a constatat că, eroziunea grafitului sub acţiunea descărcărilor electrice în impuls se deosebeşte de cea a materialelor metalice şi are ca bază două procese concurente cum ar fi eroziunea electrică şi cea electrochimică la tempraturi înalte însoţită de pulverizarea catodică sub acţiunea atomilor şi ionilor elementelor mediului de prelucrare. Formarea peliculelor de de depunere este însoţită de cristalizarea carbonului atât sub formă de grafit, cât şi de formarea structurilor de tip 3D cu proprietăţi de înglobare în ele cel puţin a azotului.

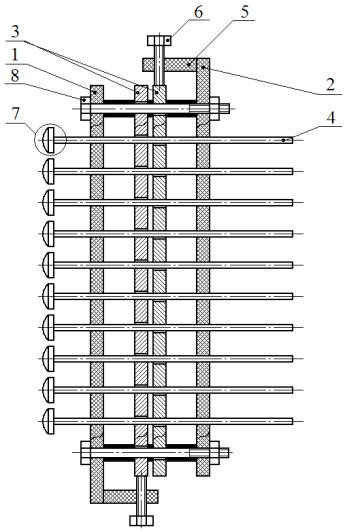

În calitate de elaborări realizate de către echipa de cercetare de la profilul de cercetrare pot fi menţionate:

I. Denumirea elaborării

Sculă cu mulţi electrozi pentru prelucrarea suprafeţelor prin descărcări electrice în impuls

II. Data şi codul/nr. documentului de înregistrare a elaborării

Brevet de invenţie nr. MD 4325 din 31.01.2015
Int.Cl: B23H 7/00 (2006.1); B23H 7/22 (2006.1);
B23H 7/26 (2006.1)

III. Denumirea şi codul proiectului în cadrul căruia a fost real
izată elaborarea

Proiect instituţional 11.817.05.30A „Cercetări tehnologice privind formarea suprafeţelor cu proprietăţi superioare de termoemisie electronică cu aplicarea descărcărilor electrice în impuls”

IV. Organizaţia-executor

Denumirea organizaţie: Universitatea de Stat “Alecu Russo” din Bălţi
Localitate: mun. Bălţi
Telefon/Fax: 023152469 / 023152439
E-mail/Pagina WEB: pavel.topala@gmail.com / www.usarb.md

V. Autorii elaborării

Topala Pavel, dr.hab., prof.univ., 079622510
Ojegov Alexandr, 079215624
Beşliu Vitalie, dr., conf.univ., 069758758
Hîrbu Arefa, 069322424
Pînzaru Natalia, 069901576

VI. Descrierea elaborării

Invenţia se referă la tehnologiile electrofizice de prelucrare superficială a materialelor şi în particular la formarea straturilor de suprafaţă la interacţiunea plasmei descărcărilor electrice în impuls în mediul aer sau azot în la presiune normală.

Problema pe care o rezolvă invenţia este formarea nano-straturilor de oxizi, hidro-oxizi şi nitraţi pe suprafeţele pieselor executate din materiale metalice cu profiluri formate în planul X-Y şi în volum pe direcţiile X-Y-Z prin descărcări electrice în impuls cu asigurarea deplinătăţii şi continuităţii suprafeţei prelucrate a piesei, şi menţinerea constantă a mărimii interstiţiului dintre piesa prelucrată şi suprafaţa activă a electrodului-sculă pe tot parcursul prelucrării suprafeţei piesei indiferent de aria şi forma profilului ei (plană sau spaţială), înlăturarea impreciziei de poziţionare a piesei în raport cu electrodul-sculă şi asigură menţinerea mărimii constante a interstiţiului pentru întreaga suprafaţă de prelucrare.

VII. Tipul elaborării:

Brevet de invenţie

VIII. Costul estimativ total al elaborării, domeniul de implementare şi evaluarea potenţialului economic în urma implementării

Costul estimativ total al elaborării - 400000 MDL, domeniul de implementare – tratarea chimico-termică a suprafeţelor metalice

IX. Caracteristici tehnice şi economice, încercări experimentale

Electrod-sculă pentru tratarea termochimică a suprafeţelor cu descărcări electrice în impuls conţine plăcile conductoare, două plăci de fixare, electrozii elementari; tija de reazem, buloane de deplasare şi fixare a plăcilor de fixare şi capetele semi-rotunde de lucru a electrozilor elementari caracterizat prin aceia că, în scopul formarii nano-straturilor de oxizi, hidro-oxizi şi nitraţi pe suprafeţele pieselor executate din materiale metalice cu profiluri formate în planul X-Y şi în volum pe direcţiile X-Y-Z prin descărcări electrice în impuls cu asigurarea deplinătăţii şi continuităţii prelucrării suprafeţei piesei (catod) şi menţinerea constantă a mărimii interstiţiului dintre piesa prelucrată şi suprafaţa activă a electrodului-sculă pe tot parcursul prelucrării suprafeţei piesei indiferent de aria şi forma profilului ei (plană sau spaţială) şi înlăturarea impreciziei de poziţionare a piesei în raport cu electrodul-sculă, conţine o multitudine de electrozi

elementari cu capul de lucru executate sub formă de semi-sferă dintr-un aliaj cu rezistenţă înaltă la electroeroziune de tip W-Cu cu conţinutul procentual respectiv 72 şi 28 %, direcţionarea electrozilor elementari în lungul unei axe de coordonate este asigurată de plăcile directoare, iar poziţionarea lor pe cele trei axe (X-Y-Z) este asigurată de plăcile de fixare în care găurile de fixare sunt executate sub formă excentrică.

X. Stadiul de pregătire pentru implementare

Este confecţionată mostră de laborator

XI. Drepturile de autor

Brevet de invenţie nr. MD 4325 din 31.01.2015

XII. Posibilităţile de realizare pe piaţa autohtonă şi mondială

Invenţia poate fi implementată la ELIRI SA şi uzina TOPAZ în scopul fabricării dispozitivelor pentru micro- şi nanoelectronică

XIII. Beneficiar (pentru elaborări finanţate din surse extrabugetare)

AŞM, IFA, uzina TOPAZ, ELIRI SA.

XIV. Avantaje (în comparaţie cu produsele analoage existente), efectul economic şi social preconizat sau real.

Crearea noilor locuri de muncă, lansarea de noi produse.

Profilul de cercetare

Teleologia curriculumului educaţional

A fost elaborat modelul activităţii şcolii rurale de cultură generală orientat spre profilaxia şi corectarea fenomenului rezistenţei educaţiei pornind de la analiza teoriei şi practicii educaţionale existente. În acest context, au fost determinate condiţiile socio-psiho-pedagogice eficiente şi au fost elaborate şi implementate recomandări ştiinţifico-metodice pentru cadrele didactice şi părinţi în vederea depistării şi reducerii factorilor ce cauzează opunerea rezistenţei educaţiei de către copii.

Au fost determinate fundamentele epistemologice şi praxiologice ale reducerii stresului ocupaţional; a fost definit şi elaborat Modelul teoretic al *competenţei de management al stresului ocupaţional al cadrelor didactice*; au fost întemeiate ştiinţific indicatorii şi a criteriile de evaluare a competenţei vizate; au fost formulate legităţile apariţiei stresului ocupaţional; au fost relevate valorile competenţei de management al stresului ocupaţional.

A fost pe deplin valorificată direcţia de cercetare – *Pedagogia artistică,* direcţie recunoscută la nivel naţional şi internaţional prin promovarea de către savantul Gagim Ion şi a altor cercetători ai profilului a numeroaselor şi diverselor manifestări ştiinţifice şi a activităţilor conexe cercetării, dar şi a celor de popularizare a ştiinţei, or, artele asigură realizarea unei educaţii de calitate. În acest scop au fost stabilite, fundamentate şi validate strategiile specifice de predare-formare a cunoştinţelor muzicale elevilor în cadrul disciplinei *Educaţie muzicală;* a fost soluţionată problema ştiinţifică ce vizează contradicţia între metodologia proiectată curricular a lecţiei de educaţie muzicală şi metodologia temei pe acasă şi a redefinirii temei pentru acasă la educaţia muzicală în contextul noului concept de educaţie muzicală în Republica Moldova.

A fost lansată o direcţie nouă de cercetare – *Educaţia incluzivă,* care are drept scop dezvoltarea capacităţilor resurselor umane în domeniul educaţiei incluzive. Drept bază a servit participarea cercetătorilor profilului Zorilo L. şi Pereteatcu M. la conturarea

modelului şcolii incluzive în Republica Moldova şi la dezvoltarea serviciilor educaţionale de sprijin pentru copii/elevi cu cerinţe educaţionale speciale, rezultate obţinute în cadrul unui şir de proiecte de cercetare naţională şi internaţională.

Cercetările realizate au un impact deosebit asupra asigurării învăţămîntului preuniversitar şi universitar cu produse curriculare moderne şi eficiente; asupra perfecţionării cadrelor didactice universitare din cadrul profilului vizat şi a cadrelor didactice preuniversitare, realizate în Universitatea de Stat „Alecu Russo" din Bălţi; asupra pregătirii viitorilor specialişti pentru activitatea didactică, în general, şi de cercetare.

Dintre publicaţiile care reflectă rezultatele cercetărilor efectuate în perioada evaluată, se remarcă următoarele:

1. BABII, Vladimir, Zinovie GODOVANCIUC, Tatiana BULARGA. *Teoria formelor muzicale.* Lectură Elena BELINSCHI. Univ. de Stat „Alecu Russo" din Bălţi. Colegiul Muzică şi Pedagogie din Bălţi. Chişinău, 2011 (Tip.Elena-V.I). 208 p. note. ISBN 978-9975-106-75-7
2. BRICEAG, Silvia. *Sănătate psihică şi stil de viaţă.* Bălţi: S. n. Tipografia din Bălţi, 2013. 247 p. ISBN 978-9975-4252-5-4
3. GAGIM, Ion. *Gheorghe Mustea şi lumea muzicii sale*. Chişinău: Ştiinţa, 2012 (Tip. Centr.). 100 p. + 1 CD. ISBN 978-9975-67-866-7
4. *GRANEŢKAIA, Lilia.* Dimensiunea imagistică a creaţiei muzicale în studiul pianistic*. Chişinău: Lira, 2013. 168 p. ISBN 978-9975-4473-0-0 ; ISMN 979-0-3480-0174-6*
5. *MORARI Marina.* Artistic Education Areas: Methodological Integration*. In: RAILEAN, E., G. WALKER, A. ELÇI, & L. JACKSON (Eds.).* Handbook of Research on Applied Learning Theory and Design in Modern Education Hershey, PA*: Information Science Reference. U.S.A., 2015, pp. 712-733 doi:10.4018/978-1-4666-9634-1.ch035*
6. ŞOVA, Tatiana. *Managementul stresului profesional al cadrelor didactice.* Ch.: UPS „Ion Creangă", 2014. 277 p. ISBN 978-9975-46-196-2

Profilul de cercetare

Dimensiunea socio-juridică a integrării europene a Republicii Moldova

Rezultatele cercetării sunt utilizate în multiple domenii ale vieţii sociale, de către diferite instituţii şi organe publice, care au atribuţii în domeniul relaţiilor de familie şi căsătorie, cum ar fi:

- oficiile de stare civilă, care se ocupă de înregistrarea actelor şi faptelor de stare civilă (naştere, moarte, căsătorie, divorţ, adopţie);

- instanţele judecătoreşti, care se ocupă de soluţionarea litigiilor de dreptul familiei (divorţ, partajul averii, ocrotirea minorilor, încuviinţarea adopţiei);

- birourile notariale, care autentifică actele notariale (contracte matrimoniale, partajul averii, consimţămîntul la adopţie, testamente);

- consultaţiile juridice, care oferă asistenţă juridică în domeniul dreptului familiei.

A fost analizat cadrul normativ al Republicii Moldova în materia drepturilor copilului prin prisma problemelor existente la acest capitol şi a compatibilităţii cu reglementările internaţionale în materie, s-au elaborat unele soluţii concrete, s-a argumentat ştiinţific

necesitatea realizării unei codificări în domeniu şi chiar s-a propus o posibilă structură a Codului Copilului al Republicii Moldova.

A fost elaborată Strategia de dezvoltare a capitalului uman şi propusă pentru implementare în Regiunea de Nord a Republicii Moldova; au fost elaborate propuneri pentru Programul sectorial Regional privind implementarea/ actualizarea strategiilor de personal; a fost organizată o masă rotundă și două conferinţe ştiinţifico - practice internaţionale.

Perfecţionarea standardului de formare socio-juridică iniţială şi continuă are un impact asupra sporirii relaţiilor internaţionale interuniversitare, existente deja între membrii profilului de cercetare a Facultății, Universităţii de Stat „Alecu Russo" din Bălţi şi un număr de facultăţi similare din Romania (Iaşi, Cluj-Napoca, Tîrgu-Mureş etc.), Ucraina, Federaţia Rusă. Implicare individuală activă în procesul de formare profesională permite realizarea unei mobilităţi viabile în interese de cercetare și diseminare a rezultatelor cercetării realizate, fapt realizat de mai mulți membri ai profilului de cercetare.Cercetarea doctorală a constituit o prioritate în perioada de referință. Astfel o teză de doctor habilitat și 5 teze de doctor au fost susținute public și respectiv autorii au obținut titlurile respective. Acestea constituind 22% din totalul de membri ai profilului de cercetare.

1. ŢARĂLUNGĂ, V. *Particularitățile protecției internaționale a drepturilor copilului.* Bălţi, 2012. 324 p. ISBN 978-9975-50-083-8
2. BOIŞTEANU, E. *Parteneriatul social în sfera muncii.* Ch. : CEP USM, 2014. 272 p. ISBN 978-9975-71-497-6.
3. PÎNZARI V., „Dreptul familiei. Curs universitar" Editura Universul Juridic, București, 2015, 638 p. ISBN: 978-606-673-603-9.
4. COJOCARU, I., MOVILĂ, I., NEAGU, Gh. *Politici regionale prin prisma analizelor sociologice şi social-economice. Compendium de studii a necesităţilor şi oportunităţilor dezvoltării regionale*. Bălţi : Presa universitară bălţeană, 2013. 122 p. ISBN 978-9975-50-104-0.
5. PETRENCU, A., COJOCARU, L., PĂDUREAC, L. *Românii în Gulag: Memorii, mărturii, documente.* Ch., 2014, vol. I. 352 p. ISBN 978-9975-100-80-9.
6. PETRENCU, A., COJOCARU, L., PĂDUREAC, L. *Românii în Gulag: Memorii, mărturii, documente*. Ch., 2015, *v*ol. II. 362 p. ISBN 978-9975-128-42-1

Profilul de cercetare

Fenomene lingvistice şi literare în/din perspectivă diacronică şi sincronică

Investigaţiile ştiinţifice ale colectivului profilului sînt axate pe abordarea unor probleme fundamentale ce ţin de lingvistică generală, lexicologie, istoria limbii, semantică şi semasiologie, derivatologie, literatură română, universală şi comparată, istorie și teorie literară, hermeneutică ş.a. Cercetările în domeniile menţionate sînt efectuate din perspectiva aplicării rezultatelor obţinute în procesul predării cursurilor teoretice şi practice, în elaborarea de manuale şi suporturi lexicografice. Şi cele patru numere anuale ale revistei literare *Semn* (anii 2011, 2012), dar și paginile din *Noua Revistă Filologică* constituie un cadru de dezbatere critică, istorico-literară şi ştiinţifico-

didactică atît pentru membrii Catedrei de literatură română şi universală, cît şi pentru cei ai Catedrei de limba română și filologie romanică.

Pe lîngă activitatea de cercetare finanţată, un deosebit rol îi revine activităţii de iniţiativă, realizată de personalul ştiinţifico-didactic al profilului fără remunerare specială de la buget. Astfel, în perioada luată în calcul, titularii profilului de cercetare au publicat dicţionare, monografii, manuale, cărţi şi materiale didactice, culegeri de texte şi de articole ştiinţifice, suporturi de curs. Menţionăm, mai jos, cele mai importante realizări în acest domeniu şi impactul acestora:

A fost elaborată și publicată o lucrare inedită în lexicografia românească, de o utilitate certă în procesul de studiu al fenomenelor limbii române *Dicționarul asociativ al limbii române*.

A fost fundamentat conceptul de literatură ca spaţiu al reprezentării. A fost propusă o nouă perspectivă interpretativă asupra unui fenomen literar complex, care a cunoscut o dezvoltare puternică pe parcursul întregului secol XX. În ultimele trei decenii formele şi limbajul romanului au trecut prin multiple experimentări, de la romanul textualist spre cel fracturist şi publicistic.

Au fost elaborate recomandări metodologice pentru domeniul ales din perspectiva abordării educaţionale, subliniind problemele cruciale pentru creşterea competitivităţii în domeniul ştiinţelor umaniste; au fost descrise cele mai bune practici ale universităţilor din Uniunea Europeană. Au fost abordate contrastiv aspectele lingvo-culturale dezvăluite de frazeologismele limbilor română și rusă, a fost cercetat un corpus de unităţi frazeologice somatice care nu sunt tratate izolat şi respectând ordinea alfabetică, ci ca elemente ale unui sistem – câmpul semantic al denumirilor părţilor corpului omenesc (unităţile sunt selectate din vocabularul limbilor română, rusă, franceză şi engleză; specificul acestuia constă în organizarea unui câmp semantic alcătuit exclusiv dintr-un corpus frazeologic).

Printre publicațiile de performanță ale membrilor profilului menționăm:

- Lucrarea *Fenomenul analogiei în limbă* de Viorica Popa, Iași, Editura Fundației AXIS, 2012, urmărește analiza noilor orientări privind fenomenul analogiei, propune cele mai semnificative reconceptualizări ale teoriei analogiei, în general, precum și ale formațiilor analogice în limba latină și română.
- Lucrarea *Ritm în limbaj* de Ala Sainenco, Iași, Editura PIM, 2013. Teoria matematică a ritmului, creată de Pius Servien (unul dintre fondatorii esteticii matematice, român de origine) şi vizând transcrierea matematică a ritmului în poezie, nu s-a bucurat de foarte mare popularitate în spaţiul cultural românesc.
- Lucrarea *Câmpul semantic OM în frazeologia română și rusă: dimensiunea somatică,* autor Elena Lacusta, Bălţi, Tipografia din Bălţi, 2013, se caracterizează printr-o abordare contrastivă a aspectelor lingvo-culturale dezvăluite de frazeologismele limbilor română și rusă. În acest sens, poate fi considerată o contribuție minoră la sincronizarea domeniului frazeologic cu cercetările actuale din România și din străinătate ale acestui domeniu. Schimbarea de perspectivă – de pe latura structural-sintactică pe cea cultural-semantică – permite relevarea unor mecanisme esențiale ale reflectării istoriei non-evenimenţiale în limbă.
- Micromonografia *Dumitru Mastcovschi: Opera lirică, epică și dramatic*, autor Anatol Moraru, e o interpretare dintr-o nouă perspectivă a creațiilor lirice, epice și dramatice ale lui D. Matcovschi prevăzute de curriculumul școlar și programa

universitară. Totodată, autorul tinde să stabilească cu claritate palierele valorice pe care se situează opera scriitorului în discuție.

- Revizuită și adăugită, inclusiv prin elaborarea unui Index de autori, monografia *Poezia generației '80* de Nicolae Leahu promovează lirica generației literare care a forțat trecerea de la formele anchilozate ale poeziei din ultimul deceniu comunist la momentul (fast!) al epocii libertății de exprimare. Cuprinzînd peste 20 de ani din expansiunea spiritului optzecist, monografia pune în valoare operele de rezonanță și autorii care i-au creat individualitatea în contextul literaturii române contemporane. Reeditarea se produce la comanda Ministerului Culturii al Republicii Moldova prin intermediul Comisiei pentru editarea cărții naționale.
- *Dicţionar bibliografic de literatură pentru copii*, apărut la Editura Integritas, Chișinău, semnat de Diana Vrabie (prefață de Vasile Romanciuc) a pus la dispoziţia publicului larg o informaţie factologică despre scriitorii români care au scris pentru copii şi adolescenţi sau cărţile cărora au intrat în timp în patrimoniul acestui gen literar, începînd cu anul 1788 şi pînă în zilele noastre.
- *Dicţionarul poliglot de frazeologisme somatice (română, rusă, franceză şi engleză),* autori: Elena Lăcustă, Angela Bejan, Violina Ocinschi, Natalia Cojocar, Bălţi: Tipografia din Bălţi, 2013, reprezintă un simplu corpus de unităţi frazeologice somatice care nu sunt tratate izolat şi respectând ordinea alfabetică, ci ca elemente ale unui sistem – câmpul semantic al denumirilor părţilor corpului omenesc.
- Volumul *Textul liric. Lectură, înțelegere și interpretare* (Editura Arc, Chișinău, 2011) de Raisa Leahu transmite și fixează cititorilor deprinderi de a citi, decoda și aprecia o scriere literară, în speță, a genului liric. Textele sînt supuse unei analize *totale*, dez-asamblarea pieselor antrenate în exercițiul didactic, coborînd pînă la nivelul infinitezimal al literelor (analiza fonetică a cuvintelor și sintagmelor.

Profilul de cercetare

Filologia modernă în contextul dialogului culturilor

Investigaţiile ştiinţifice ale colectivului de cercetători din cadrul profilului în acreditare sunt multilaterale şi axate pe abordarea unor probleme ce ţin de semasiologie, culturologie, comunicarea interculturală, intertextualitate, traductologie, extrapolarea parametrilor lingvo-stilistici şi intenţionali ai textului/ discursului asupra altor domenii ale comunicării umane, literatură franceză/ engleză/ germană/ rusă/ ucraineană, didactică, elucidarea specificului procesului de interpretare şi comprehensiune a referenţilor lingvali şi extralingvali etc.

Grupul I *Dialogul culturilor slave şi romanice*

Au fost cercetate problemele de interpretare a textului literar şi au fost descrise metode şi experiențe de predare a literaturii ruse. Au fost elaborate unele metode moderne de analiză a textului literar şi diverse strategii de predare a literaturii ruse.

A fost investigat conceptul lingvocultural *iurodivîi* sub aspectul funcțional pentru poporul rus şi integrarea conceptului dat în contextul cercetărilor lingvofilosofice, etnoculturale, cognitive, structural-sistemice, dar și de absența unor lucrări lingvoconceptologice consacrate fenomenului analizat.

Printre rezultatele ştiinţifice de performanţă ale grupului I *Dialogul culturilor slave şi romanice* sunt:

- manualul dnei Suzanscaia T. *Классика и современность: уроки русской литературы* (Кишинев, Î. S.F.E.-P. Tipografia Centrală. – 388 p. 100 ex. ISBN 978-9975-53-479-6).

- teza de doctor în filologie a dlui V.Dolgov *Conceptul lingvocultural «юродивый» în imaginea lingvală a lumii din limba rusă,* 2015-2016.

Grupul II *Optimizarea cercetărilor și a predării limbilor moderne*

Au fost definite esenţa şi modalităţile de funcţionare a fenomenului intenţionalităţii în comunicarea verbală.

Au fost studiate geneza şi manifestările intenţiei comunicative, semnificantul şi semnificatul ei, precum şi corelaţia dintre intenţionalitate, semn, aspectul pragmalingvistic al intenţiei comunicative şi îndeosebi ai marcatorilor săi pragmalingvistici în comunicare şi au fost studiate detaliat mijloacele lingvale de exprimare a intenţiei în comunicare.

Au fost investigate unităţile textuale, superfrazele şi blocurile sintaxico-semantice.

Printre rezultatele ştiinţifice de performanţă ale grupului II *Optimizarea cercetărilor și a predării limbilor moderne* sunt:

- monografia dlui Rumleanschi, Mihail, *Intenţionalitatea în comunicarea verbală* (Bălţi, Tipografia din Bălţi SRL, 2011, ISBN 978-9975-4278-4-5, 243 p.)
- monografia dnei Coşciug, Angela, *Des recits bibliques*, (Bălţi: Tipografia Bălţi, 2012, 168 p.).
- monografia dnei Gheorghiță, Liliana, *Aspecte discursive ale comicului în limba franceză*, (Chişinău, CEP USM, 2012, 222 p. ISBN 978-9975-71-204-0).

Grupul nr. 3 *Problemele comunicării interculturale*

Au fost studiate şi analizate noi perspective de predare a limbilor străine bazate pe educaţii noi – educaţia interculturală, comunicarea interculturală, competenţa socio-culturală etc. Au fost analizate atitudinile elevilor şi profesorilor şcolari din perspectiva interculturalităţii şi a fost creat un Model practic de formarea la elevi a atitudinilor pozitive față de cultura națională a colegilor de alte etnii, punînd accent pe ideile, conceptele, teoriile şi paradigmele cu privire la cultură şi civilizaţie, aptitudini şi atitudini interculturale şi formarea acestora, examinate în contextul raportului cultură şi educaţie culturală/interculturală, precum şi dintre filozofie, sociologie, psihologie şi educaţie. A fost implementat Modelul pedagogic de formare a competenţei socio-culturale la studenți în baza textelor din presa de limba germană.

Au fost studiate practici ştiinţifice şi lexicografice din UE şi analizate termenii economici cei mai frecvenţi în relaţii economice internaţionale în şase limbi.

Printre rezultate ştiinţifice de performanţă grupului nr. 3 *Problemele comunicării interculturale* sunt:

- monografia dnei M. Țaulean „*Atitudini interculturale ale elevilor claselor primare*” (Chişinău: S.n., 2012, Î.S.F.E.-P. „Tiporg.Centrală”. -184 p. ISBN 978-9975-53-093-4)
- teza de doctor în pedagogie a dnei T. Kononova „*Formarea competenţei socio-culturale a studenţilor în baza textelor din presa de limba germană*”, 2015.

- Dicţionarul „*Dicţionar de termeni economici: român-francez-englez-german-maghiar-rus*” (Coautor, coordonator de limba germană O. Chira) Vol. I București: Editura Universitară, 2013. 302 p. ISBN: 978-606-591-729-3; „*Dicţionar de termeni economici: român-francez-englez-german-maghiar-rus”*, Vol. II, București: Editura Universitară, 2014. 287 p. ISBN: 978-606-28-0117-5).

Capitole din monografii apărute în străinătate:

- *Țaulean, Micaela,* Developing intercultural competence by dramatizing real-life situation// *Educational drama in English classes. Edited by Süleyman Başaran & David Farmer, Dicle University Press Dicle Üniversitesi Basımevi Müdürlüğü, Dişhekimliği Binası Altı, 21280, Diyarbakır, Turkey, 2015. – 185 p. ISBN: 978-975-7635-59-8 p.40-75*
- Varzari, Elena, *Dramatizing Speech Acts//* Educational Drama in English Classes, Chapter 4. (Ed. Süleyman Başaran & David Farmer), Dicle University Press, Diyarbakır, Turkey, 2015, pp. 75- 105. ISBN: 978-975-7635-59-8.

Problemele enumărate mai sus au constituit un vast cadru de dezbateri ştiinţifice în urma raporturilor şi comunicărilor prezentate în conferinţele şi simpozioanele internaţionale din ţară şi din străinătate unde colaboratorii profilului s-au manifestat în mod strălucit (Sirota E., Bortă L., Suzanscaia T., Şmatov V., Pomelnicova A., Gheorghiţă L., Kononova T., Ţaulean M. ş.a.).

Printre rezultatele performante ale grupurilor de cercetare din cadrul profilului în acreditare putem menţiona cele 29 manuale pentru instituţiile superioare de învăţămînt şi preuniversitare, 6 monografii în ţară, 9 curriculum-uri, 3 dicţionare, 146 articole ştiinţifice în culegeri în ţară, 122 articole ştiinţifice în culegeri în străinătate ş.a.

Profilul de cercetare

Modele economice de dezvoltare durabilă a sectorului agroindustrial

A fost fundamentată influența migrației forței de muncă asupra competitivității întreprinderilor autohtone. A fost analizată salarizarea angajaților din Republica Moldova comparativ cu alte țări, ca factor motivațional al migrației. Au fost elaborate propuneri privind reglementarea procesului migrațional în Republica Moldova, strategii de dezvoltare a potențialului profesional al specialiştilor pentru întreprinderile autohtone, proiectul Planului de formare a competitivității angajaților (anual) pentru implementare la întreprinderile autohtone. A fost editată monografia colectivă „Management strategic al potențialului uman. Au fost elaborate Strategia de dezvoltare a capitalului uman în regiunea de Nord a Republicii Moldova, programe de instruire orientate spre piața personalului cu scopul creşterii competitivității întreprinderilor autohtoni, propuneri privind creşterea competitivității capitalului uman în regiunea de Nord a Republicii Moldova, propuneri pentru Programul sectorial Regional în domeniul competitivității capitalului uman în RDN – 2015, planul de acțiuni privind creșterea competitivității întreprinderilor selectate.

A fost discutat la şedința Consiliului Regional de Dezvoltare Regională (CRD) Nord planul de acțiuni privind elaborarea politicii de dezvoltare regionale pînă în a.2020.

Au fost analizate strategiile de personal existente la întreprinderile (32 întreprinderi din regiunea de nord) cu evidențierea necesității actualizării lor.

Au fost implementate strategiile de personal elaborate/actualizate la întreprinderile analizate.

4. ANTRENARE ÎN ACTIVITĂŢI CONEXE CERCETĂRII

Profilul de cercetare
Fizica şi tehnologia mediilor materiale

Membri/experţi/consultanţi ai altor organisme ştiinţifice din ţară

1. Topala Pavel - expert al Consiliumului Suprem pentru Ştiinţă şi Cercetări Tehnologice al Guvernului din Republica Moldova
2. Şaragov Vasile - membru al ”Uniunea producătorilor şi prelucrătorilor de sticlă a Republicii Moldova” (USM)
3. Beşliu Vitalie - expert al Consiliumului Suprem pentru Ştiinţă şi Cercetări Tehnologice al Guvernului din Republica Moldova
4. Popa Mihail - expert al Consiliumului Suprem pentru Ştiinţă şi Cercetări Tehnologice al Guvernului din Republica Moldova
5. Olaru Ion - expert al Consiliumului Suprem pentru Ştiinţă şi Cercetări Tehnologice al Guvernului din Republica Moldova
6. Plohotniuc Eugeniu - expert al Consiliumului Suprem pentru Ştiinţă şi Cercetări Tehnologice al Guvernului din Republica Moldova
7. Abramciuc Valeriu - expert al Consiliumului Suprem pentru Ştiinţă şi Cercetări Tehnologice al Guvernului din Republica Moldova
8. ABRAMCIUC Valeriu – Formator local (în proiecte educaţionale) „Designul învăţării în abordarea centrată pe student” Certificatul nr. 9, eliberat la 29.06.2011, nr. de înregistrare 95.

Membri ai seminarului ştiinţific de profil 242.05 „Tehnologii, procedee şi utilaje prelucrare”

1. Topala Pavel, dr.hab. în tehnică, prof.univ.
2. Balanici Alexandru, dr. în tehnică, conf.univ.
3. Popa Mihail, dr. în şt. fiz.-mat., conf. univ.

Membri ai CNAA

1. Topala Pavel, dr.habilitat în tehnică, prof.universitar

Membri ai asambleei AŞM

1. Topala Pavel, dr.habilitat în tehnică, prof.universitar
2. Şaragov Vasile, dr.hab., conf.universitar

Membri ai Secţiei Ştiinţe inginereşti a AŞM

1. Şaragov Vasile, dr.hab., conf.universitar

Experţi ai comisiilor CNAA

1.Topala Pavel, dr.hab. în tehnică, prof.universitar - membru al comisiei de experţi în tehnică.
2. Şaragov Vasile, dr.hab., conf.universitar - membru al comisiei de experţi în chimie.

Membri ai colegiilor de redacţie ale ediţiilor ştiinţifice din ţară

Revista FIZICĂ ŞI TEHNICĂ: Procese, modele, experimente (USARB)

1. Pavel Topală, dr. hab., prof. univ. (redactor - şef)
2. Valeriu Guţan, dr. conf. univ.
3. Vasile Şaragov, dr. hab., conf. univ.
4. Alexandru Balanici, dr. conf. univ.
5. Plohotniuc Eugeniu, dr. conf. univ.
6. Alexandr Ojegov, dr. (secretar ştiinţific)

Revista MERIDIAN INGINERESC, Categoria C (UTM):

1. Pavel Topală, dr. hab., prof. univ.

Revista „Fizica şi tehnologiile moderne", categoria C (Societatea Fizicienilor din Moldova)

1. Cheptea Virgil, dr., conf. univ.

Revista "Chemistry Journal of Moldova. General, Industrial and Ecological Chemistry", categoria A, IF: 0,135 (Institutul de Chimie al Academiei de Ştiinţe a Moldovei)

1. Şaragov Vasile, dr.hab., conf.universitar

Membri ai colegiilor de redacţie ale ediţiilor ştiinţifice de peste hotare

Revista: Analele Universităţii Dunărea de Jos din Galaţi, Fascicula „Tehnologii în construcţia de maşini":

1. Pavel Topală, dr. hab., prof. univ.

Revista: International Jurnal of Modern Manufacturing Technologies, Iaşi, România

1. Pavel Topală, dr. hab., prof. univ

Revista: „Nonconventional Technologies Review", Iaşi, România

1. Pavel Topală, dr. hab., prof. univ

Revista: „Selected Engineering Problems", Polonia

1. Pavel Topală, dr. hab., prof. univ

Membri ai Colegiului de redacţie al Editurii Performantica, Iaşi:

1. Abramciuc Valeriu, dr., conf.univ.

Membri ai colegiulul de redactie al revistei "EVRIKA!" (Romania)

1. Popa Mihail, dr., conf.univ.

Membri ai colegiulul de redactie al revistei "CYGNUS" (Romania)

1. Popa Mihail, dr., conf.univ.

Membri/experţi/consultanţi ai organismelor ştiinţifice de peste hotare

1. Şaragov Vasile, membru, Asociaţia Română de Sticlă (AROS).
2. Pavel Topala, membru, preşedintele filialei USARB, Professional Association in Modern Manufacturing Technologies (ModTech).
3. Vasile Saragov, membru, vice-preşedintele filialei USARB, Professional Association in Modern Manufacturing Technologies (ModTech).

4. Alexandru Balanici, membru, Professional Association in Modern Manufacturing Technologies (ModTech).
5. Vitalie Beşliu, membru, Professional Association in Modern Manufacturing Technologies (ModTech).
6. Ion Olaru, membru, secretar ştiinţific al filialei USARB, Professional Association in Modern Manufacturing Technologies (ModTech).
7. Vladislav Rusnac, membru, Professional Association in Modern Manufacturing Technologies (ModTech).
8. Valeriu Guţan, membru, Professional Association in Modern Manufacturing Technologies (ModTech).
9. Pavel Pereteatcu, membru, Professional Association in Modern Manufacturing Technologies (ModTech).
10. Valeriu Abramciuc, membru, Professional Association in Modern Manufacturing Technologies (ModTech).
11. Arefa Hirbu, membru, Professional Association in Modern Manufacturing Technologies (ModTech).
12. Alexandr Ojegov, membru, Professional Association in Modern Manufacturing Technologies (ModTech).
13. Natalia Pinzaru, membru, Professional Association in Modern Manufacturing Technologies (ModTech).
14. Anatolie Poperecinii, membru, Professional Association in Modern Manufacturing Technologies (ModTech).
15. Dorin Guzgan, membru, Professional Association in Modern Manufacturing Technologies (ModTech).
16. Pavel Topala, membru, preşedintele filialei USARB, Asociaţia Română pentru Tehnologii Neconvenţionale (ARTN).
17. Vasile Saragov, membru, Asociaţia Română pentru Tehnologii Neconvenţionale (ARTN).
18. Alexandru Balanici, membru, Asociaţia Română pentru Tehnologii Neconvenţionale (ARTN).
19. Vitalie Beşliu, membru, Asociaţia Română pentru Tehnologii Neconvenţionale (ARTN).
20. Ion Olaru, membru, Asociaţia Română pentru Tehnologii Neconvenţionale (ARTN).
21. Vladislav Rusnac, membru, Asociaţia Română pentru Tehnologii Neconvenţionale (ARTN).
22. Valeriu Guţan, membru, Asociaţia Română pentru Tehnologii Neconvenţionale (ARTN).
23. Pavel Pereteatcu, membru, Asociaţia Română pentru Tehnologii Neconvenţionale (ARTN).
24. Valeriu Abramciuc, membru, Asociaţia Română pentru Tehnologii Neconvenţionale (ARTN).
25. Arefa Hirbu, membru, Asociaţia Română pentru Tehnologii Neconvenţionale (ARTN).
26. Alexandr Ojegov, membru, Asociaţia Română pentru Tehnologii Neconvenţionale (ARTN).

27. Natalia Pinzaru, membru, Asociaţia Română pentru Tehnologii Neconvenţionale (ARTN).
28. Anatolie Poperecinii, membru, Asociaţia Română pentru Tehnologii Neconvenţionale (ARTN).
29. Dorin Guzgan, membru, Asociaţia Română pentru Tehnologii Neconvenţionale (ARTN).

Preşedinte, copreşedinte al Comitetului de program al unei manif. şt. de peste hotare

1. Topala Pavel-dr.hab.,conf.univ. (copreşedinte). 16th International Conference ModTech, 24-26 May, 2012, Sinaia, Romania.
2. Topala Pavel-dr.hab.,conf.univ. (copreşedinte). 17th International Conference ModTech, 27-29 June, 2013, Sinaia, Romania.
3. Topala Pavel-dr.hab.,conf.univ. (copreşedinte). 18th International Conference ModTech, 13-16 July, 2014, Gliwice, Poland.
4. Topala Pavel, dr.hab., prof.univ. Conferinţa ştiinţifică Internaţională AMT 2014, Sozopol, Bulgaria.
5. Topala Pavel-dr.hab.,conf.univ. (copreşedinte). 19th International Conference ModTech, 17-20 June, 2015, Mamaia, Constanta, Romania.
6. Şaragov Vasilii, dr.hab., prof.univ. (copreşedinte). International scientific–practical conference „Structural relaxation in solids”. May 26-28, 2015. Vinnitsa, Ukraine.
7. Şaragov Vasilii, dr.hab., prof.univ. (copreşedinte). Міжнародна науково-практична конференція „Хімічна та екологічна освіта: стан и перспективи розвитку”, 24-25 вересня 2015. Вінниця, Україна.

Preşedinte, copreşedinte al Comitetului de program al unei manif. ştiinţifice din ţară

1. Topala Pavel-dr.hab.,conf.univ. (copreşedinte). 15th International Conference ModTech, 25-27 May, 2011, Vadul lui Voda-Chişinău, Republic of Moldova.
2. Topala Pavel, dr.hab., prof.univ. International Scientific Conference «10 YEARS OF NANOTEHNOLOGY DEVELOPMENT IN THE REPUBLIC OF MOLDOVA», October 22 – 23rd, 2012, Universitatea de Stat “Alecu Russo” din Balti.
3. Abramciuc Valeriu, dr., conf.univ. Conferinţa Fizicienilor din Moldova, 22-23 octombrie 2012, Universitatea de Stat “Alecu Russo” din Balti.
4. Abramciuc V., dr., conf.univ. – coordonator, Seminarul metodic al profesorilor de Fizică din zona de nord a republicii “Probleme actuale ale didacticii fizicii”, Bălţi, 2012.
5. Abramciuc Valeriu, dr., conf.univ. Seminarul ştiinţific „În memoriam Alexandru Abramciuc”. 12 mai, 2012, Universitatea de Stat “Alecu Russo” din Balti.
6. Topala Pavel, dr.hab., prof.univ. Seminarul ştiinţific „FP7 Overview”, referitor la depunerea cererilor pentru proiecte din cadrul programului european PC7, 05 iulie 2012, Universitatea de Stat “Alecu Russo” din Balti.
7. Topala Pavel, dr.hab., prof.univ. Seminarul ştiinţific din cadrul proiectului CEEPUS III “Localized Potenţial Structures in Plasmas”, 06.04.2012, Universitatea de Stat “Alecu Russo” din Balti.

8. Topala Pavel, dr.hab., prof.univ. Seminarul ştiinţific din cadrul proiectului FP7 cu genericul “Phase field models for two-fluid systems”. Universitatea de Stat “Alecu Russo” din Balti.
9. Topala Pavel, dr.hab., prof.univ. Seminarul ştiinţific “Universities and Companies Relationship: The role of the technology transfer offices”. Universitatea de Stat “Alecu Russo” din Balti.
10. Topala Pavel, dr.hab., prof.univ. Seminarul ştiinţific din cadrul proiectului FP7 cu genericul “Proposal Writing Workshop”, aprilie 22-24, 2013, Universitatea de Stat “Alecu Russo” din Balti.
11. Topala Pavel, dr.hab., prof.univ. Seminarul ştiinţific “HORIZON 2020”, 10-12 martie, 2014, Universitatea de Stat “Alecu Russo” din Balti.
12. Topala Pavel, dr.hab., prof.univ. Conferinţa Ştiinţifică Internaţională „LIGHT 2015”, 22 mai, 2015, Universitatea de Stat “Alecu Russo” din Balti.
13. Topala Pavel, dr.hab., prof.univ. (copreşedinte). Conferinţa Ştiinţifică Internaţională „Science and Socienty: The Use of Light”, 24-25 sep.09, 2015, Chişinău, R. Moldova.
14. Topala Pavel, dr.hab., prof.univ. (copreşedinte). 3rd International Conference on Nanotechnologies and Biomedical Engineering, 23-25.09, 2015, Chişinău, R. Moldova.

Cursuri susţinute/numărul de cercetători ştiinţifici

2011	2012	2013	2014	2015	Media anuală
116/25	142/25	152/26	165/25	156/26	146,2/25,4

Ponderea cercetătorilor abilitaţi cu dreptul de conducător

Total cercetători profil	Total cercetători abilitaţi cu dreptul de conducător	Ponderea cercetătorilor abilitaţi cu dreptul de conducător
29	3	10,3 %

Raportul nr. doctoranzi/nr. cercetători

Total cercetători profil	Total doctoranzi	Ponderea doctoranzilor din nr. de cercetători
29	9	31,03%

Raportul nr. ex-doctoranzi/nr. cercetători

Total cercetători profil	Total ex-doctoranzi	Ponderea ex-doctoranzilor din nr. de cercetători
29	6	20,69%

Ponderea susţinerilor în termene a tezelor de doctorat este 20% (1 din 5 teze) şi pe durata ultimilor trei ani a tezelor de doctorat este 33,33% (1 din 3 teze).

În perioada 2011-2015, de către membrii grupelor de cercetare au fost conduse 290 teze de licenţă, în medie pe cercetător 5,82.

Teze de licenţă conduse de membrii grupelor de cercetare

2011	2012	2013	2014	2015	Media anuală
95 teze	58 teze	66 teze	41 teze	30 teze	58 teze

În interval de timp raportat au fost conduse 99 teze de master, în medie pe cercetător 1,99.

Teze de master conduse de membrii grupelor de cercetare

2011	2012	2013	2014	2015	Media anuală
0	27 teze	26 teze	20 teze	26 teze	19,8 teze

Profilul de cercetare

Teleologia curriculumului educaţional

- Profesor-asociat în instituţiile superioare din ţară şi de peste hotare:
  Universitatea de Arte „george Enescu”, Iaşi, România; Universitatea de Stat „Al. Herţen”, Sankt Petersburg, Rusia; Institutul „Musicosophia”, Sankt Peter, Germania; Academia de Balet „A. Vaganova”, Sankt Petersburg, Rusia; Universitatea de Stat „K. Uşinsky”, Iaroslavl, Rusia; Universitatea Pedagogică de Stat „Ion Creangă”, Chişinău, Moldova; Universitatea de Stat di Tiraspol etc. (I. Gagim);
- Cercetător ştiinţific prin cumul:
  Institutul de Ştiinţe ale Educaţiei (I. Gagim, S. Briceag); Institutul Patrimoniului Cultural al Academiei de Ştiinţe a Moldovei (I. Gagim);
- Conferinţe-audiţii republicane Arta de a asculta şi înţelege muzica pentru profesorii de Educaţie muzicală, în colaborare cu Institutul Muzicosophia din Germania, 2011-2015, lunar (I. Gagim);
- Coordonarea cercetărilor doctorale (I. Gagim, S. Briceag, M. Tetelea) şi a cercetărilor din cadrul tezei de master şi licenţă (cercetătorii profilului);
- Cursuri la modulul psihopedagogic pentru cadrele didactice universitare şi preuniversitare;
- Cursuri de formare continuă a cadrelor didactice din învăţămîntul preuniversitar;
- Consilierea cadrelor didactice din instituţiile preuniversitare cu referire la elaborarea rapoartelor de autoevaluare şi a lucrărilor metodice pentru conferirea/confirmarea gradelor didactice;
- Seminare ştiinţifico-practice naţionale şi internaţionale;
- Festival-concurs Internaţional George Enescu, în colaborare cu Uniunea Compozitorilor şi Muzicologilor din Moldova şi Orchestra de Cameră Jakobplatz, Germania, 2011, (M. Tetelea).
- Conferinţe ştiinţifice naţionale şi internaţionale;
- Săptămîna Ştiinţei şi Creaţiei Artistice a studenţilor, 2011-2015;
- Master-class la diverse disciplini artistice (pian, vioară, acordeon, vocal)
- Spectacole artistice;
- Ateliere ştiinţifico-didactice pentru cadrele didactice din învăţămîntul preuniversitar;
- Festivalul Naţional de ARTE ŞI EDUCAŢIE, 2014;
- Emisiuni la Radio Moldova 1 şi la postul de televiziune Moldova 1 (I. Gagim, E. Foca);
- Lansări de carte;
- Recitaluri muzicale;
- Concerte-maraton de binefacere;
- Concerte jubiliare;
- Concerte de muzică vocală

Referindu-ne la ponderea cercetătorilor implicaţi în procesul de instruire, putem menţiona că 100% dintre cercetători au fost implicaţi în diverse activităţi didactice în perioada evaluată.

Numărul tezelor de licenţă coordonate îl constituie 1066, raportat la numărul total de 52 de cercetători pe anii 2011-2015, numărul tezelor de masterat – 272, raportat la numărul total de 52 de cercetători pe anii 2011-2015.

Cursuri susţinute/numărul de cercetători ştiinţifici

2011	2012	2013	2014	2015	Media anuală
144/46	145/48	151/48	153/42	178/42	154,2/45,2

Numărul tezelor de licenţă coordonate îl constituie 1046, raportat la numărul total de 52 de cercetători pe anii 2011-2015, numărul tezelor de masterat – 272 raportat la numărul total de 52 de cercetători pe anii 2011-2015.

Teze de licență conduse de membrii grupelor de cercetare

2011	2012	2013	2014	2015	Media anuală
197 teze	213 teze	147 teze	252 teze	237 teze	209,2 teze

Cercetătorii profilului evaluat au fost antrenaţi în procesul de pregătire a cadrelor ştiinţifice de înaltă calificare:

Din numărul total de membri din cadrul profilului, 19 cercetători sunt cu grad științific de doctor și respectiv cu drept de a coordona activitatea de cercetare în cadrul tezelor de master. La conducerea tezelor de master au fost implicați și cercetători ai altor profiluri științifice, precum și cadre didactice cumulare din alte instituții superioare din țară. În interval de timp raportat au fost coordonate 272 teze de master, în medie pe cercetător 5,23 teze.

Teze de master coordonate de cercetătorii profilului

2011	2012	2013	2014	2015	Media anuală
34 teze	25 teze	38 teze	82 teze	93 teze	54,4 teze

Cercetătorii profilului evaluat au fost antrenaţi în *procesul de pregătire a cadrelor ştiinţifice de înaltă calificare:*

Ponderea cercetătorilor abilitaţi cu dreptul de conducător/consultant ştiinţific al tezelor de doctorat constituie 9,61% (5 din 52);

Total cercetători profil	Total cercetători abilitați cu dreptul de conducător	Ponderea cercetătorilor abilitaţi cu dreptul de conducător
52	5	9,61

Raportul nr. doctoranzi/nr. cercetători

Total cercetători profil	Total doctoranzi	Ponderea doctoranzilor din nr. de cercetători
52	13	25%

Raportul nr. ex-doctoranzi/nr. cercetători

Total cercetători profil	Total ex-doctoranzi	Ponderea ex-doctoranzilor din nr. de cercetători
52	1	1,92%

În perioada evaluată cercetătorii profilului ştiinţific au realizat coordonarea/consultarea ştiinţifică a 7 teze de doctor/doctor habilitat, raportat la numărul total de 3 cercetători cu abilitatea cu dreptul de conducător de doctorat (I. Gagim, M. Tetelea, T. Bularga, M. Morari).

Coordonarea/consultarea ştiinţifică a tezelor de doctor/doctor habilitat

Total cercetători cu abilitatea cu dreptul de conducător de doctorat	Total teze susținute	Media per cercetători cu abilitatea cu dreptul de conducător de doctorat
3	7	0,42

Ponderea susţinerilor în termene şi pe durata ultimilor trei ani a tezelor de doctorat constituie 60% (3 teze susţinute din numărul de 5 ai celor care au finisat studiile doctorale).

Ponderea susţinerilor în termene şi pe durata ultimilor trei ani a tezelor de doctorat

Total cercetători ce au finisat studiile doctorale	Total teze susținute	Ponderea susținerii în termene
5	3	60%

În lista activităţilor întreprinse în scopul diseminării rezultatelor cercetării se înscriu toate formele de antrenare în activităţi conexe cercetării descrise anterior, la acestea fiind adăugate şi:

- Elaborarea şi publicarea articolelor de popularizare a ştiinţei în presa de specialitate;
- Participarea cu expoziţie a produselor ştiinţifice la Noaptea cercetătorului (anual);
- Organizarea şi participarea cercetătorilor profilului la Şcolile de vară;
- Activitatea cercetătorilor profilului în calitate de formatori naţionali (I. Gagim, M. Morari, V. Rusov, L. Ciobanu, T. Şova, A. Bejan, E. Foca, L. Cotos).

Profilul de cercetare

Dimensiunea socio-juridică a integrării europene a Republicii Moldova

Printre multiplele activități conexe realizate de membrii crupelor de cercetare încadrați în profilul „Dimensiunea siciojuridică a integrării europene a Republicii Moldova”, am putea menționa: dirijarea activității științifice a tinerilor cercetători și orientarea de participare la foruri științifice, coordonarea tezelor de an, de licență și de master, coordonarea studiilor de doctorat și, respectiv scrierea tezelor de doctor, activităţi întreprinse în scopul diseminării rezultatelor cercetării, precum şi promovării imaginii ştiinţei.

Referenţi la teze de doctor:

dr., conf. univ., V. PÎNZARI, dr., conf. univ. „ȚARĂLUNGĂ V., conf. univ., dr., BOTNARI E., conf. univ., dr., RUSU V., dr.hab, conf. univ. BOIȘTEANU E.,

Membri ai consiliilor ştiinţifice specializate a tezelor de doctor:

Ţarălungă Victoria, conf. univ., dr, Pînzari Veaceslav, conf. univ., dr,

Membri ai colegiilor de redacţie ale ediţiilor ştiinţifice din ţară:

1. Rusu Vitalie, dr., conf. univ., membru al Colegiului de redacţie al Revistei ştiinţifico-practice Legea şi viaţa, 2011.
2. Pînzari Veaceslav dr., conf. univ., membru al Consiliului ştiinţific al Revistei Naționale de Executare Silită din Republica Moldova, 2015.

Membri ai colegiilor de redacţie ale ediţiilor ştiinţifice de peste hotare:

1. Pînzari Veaceslav, conf. univ., dr. membru al Comitetului ştiinţific al Revistei Române de Executare Silită, 2013.
2. Orlov Maria, conf. univ., dr. membru al Colegiului de redacţie la Revista de Drept Public, Publicaţie a Institutului de Ştiinţe Administrative „Paul Negulescu", Editura Universul Juridic, Bucureşti, 2013.
3. Orlov Maria, conf. univ., dr. membru al Colegiului de redacţie la Revue Européenne du Droit Social, Editura Bibliotheca, Târgovişte, România, 2013 ;
4. Orlov Maria, conf. univ., dr. membru al Colegiului de redacţie la Academic Journal of Law and Governance, Official Journal of the Academic Society of Administrative Sciences (AJLG), T&T, Academic Publishing, Craiova, România, 2013;
5. Orlov Maria, conf. univ., dr. membru al Colegiului de redacţie la Revista Acta Universitatis Danubious Administratio, a Universităţii "Danubius" din Galaţi, România, 2013;
6. Orlov Maria, conf. univ., dr., membru al Colegiului de redacţie Revista Journal of Law and Administrative Sciences (JOLAS), Centrul de Studii şi Cercetări Juridice şi Socio-Administrative (CSCJSA) din cadrul Universităţii Petrol-Gaze din Ploieşti, România, indexată în SSRN, bază de date internaţională pentru ştiinţe juridice şi administrative, 2014;
7. Orlov Maria, conf. univ. dr., membru al comitetului științific: The journal "Fiat Iustitia", Faculty of Law,"Dimitrie Cantemir" Christian University Bucharest, is indexed in the EBSCO, BDI http://econpapers.repec.org/article/dcujournl/, 2015;
8. Orlov Maria, conf. univ. dr., membru al comitetului științific: Journal of Law and Administrative Sciences, (JOLAS), Centrul de Studii şi Cercetări Juridice şi Socio-Administrative (CSCJSA) din cadrul Universităţii Petrol-Gaze din Ploieşti, România, revistă indexată în SSRN, BDI, (bază de date internaţională pentru ştiinţe juridice şi administrative) www.jolas.ro., 2015.

- ***ponderea cercetătorilor implicaţi în procesul de instruire;***

Membrii grupelor de cercetare din cadrul profilului „Dimensiunea siciojuridică a integrării europene a Republicii Moldova" mențin o permanentă preocupare de formare științifică la înalt nivel ce le permite să transmită cu ușurință și înaltă calitate a cunoștințelor în procesul de instruire universitară.

Aceasta fie se realizează prin expunerea verbală în cadrul orelor de curs pe care le îngrijesc în calitate de titular, fie se materializează prin scrierea de manuale, note de curs sau recomandări didactice pentru formarea tinerilor specialiști eventual cercetători.

În virtutea statutului de instituție de învățămînt superior, pe care îl are Universitatea de Stat „Alecu Russo" din Bălți, membrii profilului de cercetare sunt implicați în procesul de instruire și dețin titluri didactice. Dintre cei 27 membri ai profilului de cercetare „Dimensiunea sociojuridică a integrării europene a Republicii Moldova" - 1

deține titlul de profesor universitar, 12 conferențiar universitar, 5 lector superior, 8 lector universitar, 1 asistent universitar.

Raportul nr. teze de licenţă/nr. cercetători şi nr. teze de masterat / nr. cercetători;

În perioada 2011-2015, de către membri grupelor de cercetare au fost conduse 611 teze de licență, în medie pe cercetător 4,52.

Teze de licență conduse de membrii grupelor de cercetare

2011	2012	2013	2014	2015	Media anuală
66 teze	81 teze	123 teze	160 teze	181 teze	122, 2 teze

Din numărul total de membri din cadrul profilului „Dimensiunea siciojuridică a integrării europene a Republicii Moldova”, doar 19 cercetători sunt cu grad științific de doctor și respectiv cu drept de a conduce scrierea tezelor de master. În interval de timp raportat au fost conduse 333 teze de master, în medie pe cercetător 3,5.

Teze de master conduse de membrii grupelor de cercetare

2011	2012	2013	2014	2015	Media anuală
72 teze	65 teze	80 teze	77 teze	39 teze	66,6 teze

Profilul dispune de un potențial științific capabil să coordoneze teze la diferite niveluri de pregătire inclusiv și de doctor. Actualmente, sunt abilitați să conducă teze de doctorat 4 cercetători din cadrul profilului „Dimensiunea siciojuridică a integrării europene a Republicii Moldova”.

- conf. univ., dr., *ORLOV Maria,* abilitat din 27 decembrie 2005, nr.389, pentru conducere de doctorat la specialitatea 12.00.02 - Drept public (cu specificarea: constituţional, administrativ, poliţienesc, militar, financiar, vamal, informaţional, ecologic); organizarea şi funcţionarea instituţiilor de drept;
- *conf. univ., dr., RUSU Vitalie*, abilitat din 3 iunie 2010, nr.1076, pentru conducere de doctorat la specialitatea 12.00.08 - Drept penal (cu specificarea: drept penal; criminologie; drept procesual penal; criminalistică; expertiză judiciară; drept execuţional; teoria activităţii investigativ-operative);
- *conf. univ., dr. hab., BOIŞTEANU Eduard,* abilitat din 22 decembrie 2011, nr.1363, pentru conducere de doctorat la specialitatea 12.00.03 - Drept privat (cu specificarea: civil, familial, procesual civil, notarial, al afacerilor, informaţional, internaţional privat, dreptul muncii; dreptul protecţiei sociale);
- conf. univ., dr., *PÎNZARI Veaceslav,* abilitat din 2012, pentru conducere de doctorat la specialitatea 12.00.03 - Drept privat (cu specificarea: civil, familial, procesual civil, notarial, al afacerilor, informaţional, internaţional privat, dreptul muncii; dreptul protecţiei sociale).

Ponderea cercetătorilor abilitaţi cu dreptul de conducător

Total cercetători profil	Total cercetători abilitați cu dreptul de conducător	Ponderea cercetătorilor abilitaţi cu dreptul de conducător
27	4	14,81%

În cadrul profilului „Dimensiunea siciojuridică a integrării europene a Republicii Moldova” pe perioada raportată, două persoane dețin statut de doctorand.

- *CIOBANU Elvira*, 1. înmatriculată la doctorat în baza Ordinului nr. 269 din 26.10.2012, Universitatea Pedagogica Ion Creanga, specialitatea 19.00.07 - psihologia dezvoltării și educației; 2. înmatriculată la doctorat din 1.11.2014,

Academia de Științe a Moldovei, Institutul de Cercetări Juridice și Politice, specialitatea 541.02 - structuri, instituții și procese sociale.

- *JACOTA-DRAGAN Olga,* înmatriculată la studii de doctorat din 01.11.2012, Institutul de Istorie al Academiei de Ştiinţe a Moldovei, specialitatea 631.02 - istoria filosofiei, absolvirea studiilor 31.10.2015.
- POJAR Daniela, înmatriculată la studii de doctorat din 2011, Republica Moldova, Universitatea de Stat din Moldova, specialitatea 12.00.03 – Drept privat.

Raportul nr. doctoranzi/nr. cercetători

Total cercetători profil	Total doctoranzi	Ponderea doctoranzilor din nr. de cercetători
27	3	11,11%

Raportul nr. ex-doctoranzi/nr. cercetători

Total cercetători profil	Total ex-doctoranzi	Ponderea ex-doctoranzilor din nr. de cercetători
27	5	18,51%

Pe perioada 2011-2015 și-au încheiat studiile și susținut 3 teze de doctorat și 1 postdoctorat.

Nr.	Numele, prenumele	Specialitatea, data aprobării conferii gradului științific de doctor habilitat, doctor
1.	*BOIŞTEANU Eduard*	Teză de doctor habilitat în drept. 553.05 – Dreptul muncii şi protecţiei sociale. 28.05.2015. *susținută în termen*
2.	*BOCA Sergiu*	Teză de doctor în drept. 12.00.03 - Drept privat (cu specificarea: civil, familial, procesual civil, notarial, al afacerilor, informaţional, internaţional privat, dreptul muncii; dreptul protecţiei sociale). 15.02. 2013. *susținută în afara termenului*
3.	*CIOBANU Ion*	Teză de doctor în drept. 12.00.02 - Drept public (cu specificarea: constituţional, administrativ, poliţienesc, militar, financiar, vamal, informaţional, ecologic, organizarea şi funcţionarea instituţiilor de drept). 09.10.2012. *susținută în afara termenului*
4.	*DANOI Ion*	Teză de doctor în drept. 12.00.08 - Drept penal. 07.04.2012. *susținută în afara termenului*
5.	*FAIGHER Anatolie*	Teză de doctor în drept. 12.00.08 - Drept penal (cu specificarea: drept penal; criminologie; drept procesual penal; criminalistică; expertiză judiciară; drept execuţional; teoria activităţii investigativ-operative). 08.07.2011. *susținută în afara termenului*
6.	*SPATARI Mariana*	Teză de doctor în drept. 12.00.08 - Drept penal (cu specificarea: drept penal; criminologie; drept procesual penal; criminalistică; expertiză judiciară; drept execuţional; teoria activităţii investigativ-operative). 19.05. 2012.

Din cele 4 teze de doctorat și doctor habilitat 1 a fost susținută în termen, ceea ce constituie 25% din numărul total.

- activităţile întreprinse în scopul diseminării rezultatelor cercetării, precum şi promovării imaginii ştiinţei.

  Promovarea rezultatelor cercetării și promovarea imaginii științei s-a realizat prin:
  - diseminarea cunoștințelor științifice prin intermediul mass-media, rețeaua Internet;
  - participarea cu rapoarte și comunicări la manifestări științifice naționale, naționale cu participare internațională, internaționale;
  - organizarea și/sau participarea la diverse manifestări desfășurate în țară și peste hotare;
  - publicarea cărților, precum și a articolelor de popularizare a științei în mass-media;

- participarea la acțiuni de promovare a apariţiilor editoriale prin intermediul lansărilor de carte în cadrul Bibliotecilor Științifice, incinta altor parteneri

În intervalul 2011-2015, cinci membri ai profilului au fost referenți oficiali la susținerea a 24 teze de doctor (dr., conf. univ., V. PÎNZARI, conf. univ. „ȚARĂLUNGĂ conf. univ., dr., V., BOTNARI E., conf. univ., dr., RUSU V., dr., conf. univ. BOIȘTEANU E.,).

Un alt membru este secretar al Consiliului științific specializat Hotărârea CNAA nr. AT-2/1-1 din 05.04.2012. Perioada activității aprilie 2012 – ianuarie 2015 (dr., (dr., conf. univ., V. ȚARĂLUNGĂ).

Sub aspect de consultanță unii membri ai profilului au fost implicați în activitatea Grupului de lucru regional pentru planificare strategică 2016 - 2020 (Agenția de Dezvoltare Regională) dr., conf. univ., Gh. NEAGU, dr., conf. univ., I. COJOCARU.

Mai mulți membri ai profilului manifestă poziție civică activă, participînd periodic la dezbateri organizate de Organizații Neguvernamentale, ex. Centru PRO EUROPA (Cafenea Europeană). (dr., conf. univ., Gh. NEAGU, dr., conf. univ., I. COJOCARU, dr., conf. univ., L. PĂDUREAC)

Profilul de cercetare
Fenomene lingvistice şi literare în/din perspectivă diacronică şi sincronică

Printre formele de antrenare în activităţi conexe cercetării, practicate de cercetătorii profilului supus acreditării, am putea menţiona: coordonarea tezelor de an, de licenţă şi de master; coordonarea studiilor de doctorat şi, respectiv, a tezelor de doctor, dirijarea activităţii ştiinţifice a tinerilor cercetători (studenţi, masteranzi, doctoranzi).

În perioada 2011-2015, de către membrii grupelor de cercetare au fost conduse 611 teze de licență, în medie pe cercetător 4,52.

Teze de licență conduse de membrii grupelor de cercetare

2011	2012	2013	2014	2015	Media anuală
66 teze	81 teze	123 teze	160 teze	181 teze	122, 2 teze

În interval de timp raportat au fost conduse 333 teze de master, în medie pe cercetător 3,5.

Teze de master conduse de membrii grupelor de cercetare

2011	2012	2013	2014	2015	Media anuală
72 teze	65 teze	80 teze	77 teze	39 teze	66,6 teze

În perioada 2011-2015 cercetătorii profilului „Fenomene lingvistice şi literare în/din perspectivă diacronică şi sincronică” au publicat 3 volume la edituri străine (o monografie, un dicționar și o culegere) şi 14 la edituri din ţară (4 monografii, 4 dicţionare, 3 culegeri, 3 antologii); 3 capitole în monografii apărute la edituri din țară.

În revistele de specialitate din străinătate, cercetătorii profilului au publicat 42 de articole; în revistele de specialitate din țară – 75 de articole, inclusiv, 4 articole în revistele ştiinţifice ale organizaţiei (Noua revistă filologică şi Glotodidactica). În culegeri apărute în străinătate, membrii profilului de cercetare au publicat 24 de articole ştiinţifice; în culegeri editate în țară – 55 de articole științifice. În publicaţiile electronice, universitarii de la Facultatea de Litere, USARB au semnat 12 studii, articole științifice, recenzii.

Totodată, în vederea compatibilizării sistemului de învăţămînt superior din Republica Moldova cu cel european, colectivul de cercetători este antrenat şi în activitatea de investigare prin contracte de cercetare cu finanţare internă şi internaţională, prin colaborări cu centre universitare din ţară şi de peste hotare. În acelaşi sens, se insistă şi pe obţinerea individuală a unor granturi de cercetare, acordate de finanţatori internaţionali etc. Specialiştii-filologi au realizat, în perioada 2011-2015, o serie de activităţi finanţate din granturi extrabugetare, obţinute de la diverse organizaţii din străinătate, şi anume pentru finanţarea deschiderii unor laboratoare, finanţarea publicării lucrărilor, burse pentru stagii, colaborare la cercetările internaţionale.

Printre acestea se numără:

Maria Abramciuc, Bursa de perfecţionare în cercetare, Programul de burse al AUF (1.02.2011-31.03.2011), Universitatea „Dunărea de Jos", Galaţi, România, Proiectul de cercetare „Benjamin Fondane – importator de cultură europeană", coord. științific, Doinița Milea, prof., dr.

Ala Sainenco, Bursa postdoctorală, Programul Erasmus EMERGE (1.10.2012-31.03.2013), Universitatea „Alexandru Ioan Cuza" din Iași, tema de cercetare: „Ritmul prozei", coord. științific, Eugen Munteanu, prof. univ., dr.;

Ala Sainenco, Bursă de formare Staff Administrativ, Programul de mobilitate Erasmus IANUS II, (1.04.2015-30.04.2015), Tema: „Structura organizațională și management", Universitatea „Alexandru Ioan Cuza" din Iași, coord. Ion Lihaciu, prof.univ., dr., A. Patraș, prof. univ., dr.

Lilia Răciulă, Bursa postdoctorală, Programul Erasmus Mundus, Ianus (01.10.2013-31.03.2014), tema de cercetare: „Investigating the development methodology related to poetic dictionaries and developing the Dictionary of poetic meanings of chromonims (based on Romanian poetic texts)", Universitatea „Al. I. Cuza" din Iași, România, coord. științific, Lăcrămioara Petrescu, conf. univ., dr.;

Lilia Răciulă, Bursa postdoctorală Diderot, FMSH (15.09.2015 – 13.12.2015), tema de cercetare: „Poetic meanings of chromonims in postmodern poetry", University of Paris III: Sorbonne Nouvelle, Paris, Franța.

Viorica Popa, Bursa postdoctorală Ianus II (10 luni: 1.10.2014-31.07.2015), în cadrul proiectului International Ianus II- Inter-AcademicNetwork, Erasmus Mundus II, Universitatea „Al. I. Cuza" din Iași, România.

Diana Vrabie, Bursa postdoctorală Ianus, Programul Erasmus Mundus (01.10.2013-31.07.2014), Universitatea „Al. I. Cuza" din Iași, România, coord. Petru Bejan, prof. univ., dr.; Programul de burse și rezidențe de cercetare științifică privind istoria și viaţa culturală a Iaşului, Muzeul Literaturii Române din Iași, România, 2015.

Valentina Enciu, Bursă de formare Academic Staff, în cadrul proiectului Erasmus Mundus IANUS II (15.10.2014 – 15.11.2014), „Al. I. Cuza" din Iaşi, România.

Lilia Trinca, Bursă postdoctorală, Programul Erasmus Mundus, Ianus (01.10.2014 – 31.03.2015), tema de cercetare: „Timp și spațiu în mentalul românesc", Universitatea „Al.I.Cuza" din Iași, România, coord.științific: Luminița Cărăușu, prof.univ.,dr.

În virtutea statutului de instituţie de învăţămînt superior, pe care îl are Universitatea de Stat „Alecu Russo", angajaţii catedrelor de Limba română și filologie romanică şi Literatura română şi universală, membrii profilului de cercetare sînt implicaţi în procesul de instruire şi deţin titluri didactice.

Dintre cei 18 membri ai profilului de cercetare „Fenomene lingvistice şi literare în/ din perspectivă diacronică şi sincronică", o persoană (5,05 %) deţine titlul de profesor, 12 persoane (67,22) deţin titlul de conferenţiar universitar, 5 persoane (27,77 %) deţin titlul de lector superior.

În perioada 2011 - 2015, la specialitatea Limba şi literatura română au fost susţinute 250 de teze de licenţă, dintre care 240 au fost coordonate de cercetătorii-titulari ai Catedrelor de limba română și filologie romanică şi Literatura română şi universală, raportul teze de licenţă susţinute/cercetători antrenaţi în cadrul profilului „Fenomene lingvistice şi literare în/din perspectivă diacronică şi sincronică" fiind de 1,05: 1.

54 de absolvenţi ai secţiei Limba şi literatura română şi-au luat titlul de master, raportul dintre numărul tezelor de master şi cel al numărului de cercetători fiind de 3:1.

	Teze de licenţă			Teze de master		
Anul	total	coordonate de membrii profilului		total	coordonate de membrii profilului	
		nr.	%		nr.	%
2011	40	36	90	7	7	100
2012	69	68	98,5	14	14	100
2013	63	62	98, 4	11	11	100
2014	39	36	92, 3	13	11	84, 6
2015	39	38	97,4	9	7	77,7
Total	**250**	**240**	**96**	**54**	**50**	**92,5**

Ponderea cercetătorilor din cadrul profilului abilitaţi cu dreptul de conducere a tezelor de doctorat constituie 33,3%.

Raportul dintre numărul de doctoranzi şi cel de cercetători

Total cercetători profil	Total doctoranzi	Ponderea doctoranzilor din nr. de cercetători
27	3	11,11%

Raportul dintre numărul de doctoranzi şi cel de cercetători este de 2,1: 1 (6 cercetători dirijează activitatea a 13 doctoranzi).

În perioada 2011 – 2015, la specializările de doctorat 10.02.01 - Limba română și 10.01.01 - Literatura română, şi-au încheiat studiile 5 doctoranzi, dintre care 2 şi-au susţinut teza în termen, ceea ce constituie 40 % din numărul total.

Ponderea cercetătorilor abilitaţi cu dreptul de conducător

Total cercetători profil	Total cercetători abilitați cu dreptul de conducător	Ponderea cercetătorilor abilitaţi cu dreptul de conducător
27	4	14,81%

Doctoranzi ai instituţiei, admiși la studii în perioada evaluată (2011-2015)

a) Catedra de limba română și filologie franceză

Specialitatea: 621.01 Lingvistică generală; filosofia limbajului; psiholingvistică; lingvistică informatizată (Limba română)

Nr. d/o	Numele, prenumele	Anul înmatri-culării	Anul susține rii	Forma de studii	Tema tezei de doctorat	Conducător științific
1.	Cristina Benea	2011	2016	frecvenţă redusă	Aspecte ale influenţei conştiente asupra limbii	dr. hab., prof. univ., Gheorghe Popa
2.	Ludmila Răciulă	2014	2019	frecvenţă redusă	Aspecte lingvo-culturale în frazeologia română și engleză	dr. hab., prof. univ., Gheorghe

						Popa
3.	Violina Ocinschi	2012	2018	frecvenţă redusă	Limba română ca reflectare a mentalităţii româneşti (în baza experimentului asociativ)	dr., conf. univ., Ala Sainenco
4.	Cristina Țîbuleac	2015	2017	frecvenţă la zi	Conceptul de bine în tabloul lingval românesc	dr., conf. univ., Ala Sainenco
5.	Tatiana Bibica	2015	2019	frecvenţă redusă		dr., conf. univ., Ala Sainenco

b) Catedra de literatura română și universală (2011-2015)
Specialitatea: 622.01. Literatură română

Nr. d/o	Numele, prenumele	Anul înmatri-culării	Anul susține-rii	Forma de studii	Tema tezei de doctorat	Conducător științific
1.	Natalia Ivasîșen	2010	2016	frecvenţă redusă	Continuitate şi ruptură în critica literară românească din Basarabia (anii 1985-2010)	dr., conf. univ., Nicolae Leahu
2.	Veronica Nanu	2011	-	frecvenţă la zi	Reprezentarea exilului în literatura din Basarabia. (Reprezentarea nonlocului și nontimpului)	dr., conf. univ., Maria Șleahtițchi
3.	Virgil Botnari	2012	-	frecvenţă la zi	Reflexe ale „esteticii urîtului” în poezia românească din Basarabia (1991-2012).	dr., conf. univ., Maria Șleahtițchi
4.	Djulieta Negru	2013	2017	frecvenţă la zi	Opera poetică a lui Alexandru Muşina	dr., conf. univ., Nicolae Leahu
5.	Corina Iavorschi	2014	2018	studii cu frecvenţă redusă	Creativitate și experiment în romanul postproletcultist din Basarabia	dr., conf. univ., Nicolae Leahu
6.	Lia Botnari	2015	2019	frecvenţă redusă	Proiecţii postmoderne ale copilăriei sovietice în literatura română din Basarabia	dr., conf. univ., Diana Vrabie
7.	Valeria Petreanu	2015	2018	frecvenţă la zi	Dramaturgia optzecistă din Basarabia	dr., conf. univ., Nicolae Leahu
8.	Ana Tihon	2015	2019	frecvenţă redusă	Corporalitate feminină și scriitură în poezia optzecistă din Basarabia	dr., conf. univ., Maria Abramciuc

Raportul nr. ex-doctoranzi/nr. cercetători

Total cercetători profil	Total ex-doctoranzi	Ponderea ex-doctoranzilor din nr. de cercetători
27	5	18,51%

- Leahu, Nicolae, Sainenco, Ala, Cursuri de perfecționare a profesorilor de limba și literatura română în școala națională (modul Limba și literatura română: 96 ore), 2011
- Leahu, Nicolae, Popa, Viorica, Sainenco, Ala, Cursuri de perfecționare a profesorilor de limba și literatura română în școala alolingvă (modul Limba și literatura română: 96 ore), 2011

- Leahu, Nicolae, Sainenco, Ala, Cursuri de perfecționare a profesorilor de limba și literatura română în școala națională (modul Limba și literatura română: 96 ore), 2012
- Leahu, Nicolae, Popa, Viorica, Sainenco, Ala, Cursuri de perfecționare a profesorilor de limba și literatura română în școala alolingvă (modul Limba și literatura română: 96 ore), 2012
- Leahu, Nicolae, Sainenco, Ala, Cursuri de perfecționare a profesorilor de limba și literatura română în școala națională (modul Limba și literatura română: 96 ore), 2013
- Leahu, Nicolae, Popa, Viorica, Sainenco, Ala, Cursuri de perfecționare a profesorilor de limba și literatura română în școala alolingvă (modul Limba și literatura română: 96 ore), 2013
- Leahu, Nicolae, Sainenco, Ala, Cursuri de perfecționare a profesorilor de limba și literatura română în școala națională (modul Limba și literatura română: 96 ore), 2014
- Leahu, Nicolae, Popa, Viorica, Sainenco, Ala, Cursuri de perfecționare a profesorilor de limba și literatura română în școala alolingvă (modul Limba și literatura română: 96 ore), 2014
- Leahu, Nicolae, Sainenco, Ala, Cursuri de perfecționare a profesorilor de limba și literatura română în școala națională (modul Limba și literatura română: 96 ore), 2014
- Leahu, Nicolae, Popa, Viorica, Sainenco, Ala, Cursuri de perfecționare a profesorilor de limba și literatura română în școala alolingvă (modul Limba și literatura română: 96 ore), 2015
- Sainenco, Ala, Şcoala de vară la Universitatea de Stat „Alecu Russo” din Bălți, pentru studenţii ULSM, 2011.
- Cursuri de cultura comunicării pentru angajații întreprinderii RED-NORD, 2014.
- Cursuri de cultura comunicării pentru angajații Centrului Național Anticorupție, 2014.
- Avize la planuri de învățămînt domeniu de formare Limba română (Planul de învățămînt pentru domeniul de formare Limba română (numărul total de ore – 423), propus de Centrul de susținere a Businessului „PROBIZNORD” SRL).

Profilul de cercetare

Filologia modernă în contextul dialogului culturilor

Formele de antrenare în activităţi conexe cercetării sunt următoarele:

- *activităţi academice,*
- *activităţi de monitorizare a cercetărilor ştiinţifice studenţeşti,*
- *monitorizarea elaborării tezelor de licenţă şi de maşter,*
- *pregătirea cadrelor ştiinţifice de înaltă calificare,*
- *activităţi întreprinse în scopul diseminării rezultatelor cercetării, precum şi promovării imaginii ştiinţei;*
- *coordonarea tezelor de an, de licenţă şi de master;*
- *coordonarea studiilor de doctorat şi, respectiv, a tezelor de doctor;*
- *dirijarea activităţii ştiinţifice a tinerilor cercetători (studenţi, masteranzi, doctoranzi).*

Raportul nr. teze de licenţă/nr.cercetători şi nr. teze de masterat/nr.cercetători:

În perioada 2011-2015, de către membrii grupelor de cercetare au fost conduse 446 teze de licență, în medie pe cercetător 13,94.

Teze de licență conduse de membrii grupelor de cercetare

2011	2012	2013	2014	2015	Media anuală

118	110	80	58	80	89,2

Preşedinte al Comisiei examenelor de licenţă/masterat
Pomelnicova Ana:

1. *Comrat, Universitatea de Stat din Comrat (2012-2013, 2013-2014 an. de stud.)*
2. *Rybnita, ПГУ им. Т.Г. Шевченко, Рыбницкий филиал ПГУ им. Т.Г. Шевченко (2012-2013, 2013-2014 an. de stud.)*

Coşciug, Angela:

1. *Universitatea de Stat „Alecu Russo" din Bălţi, 2015.*

Membrii Comisiei examenelor de licenţă/masterat

2011 – Rumleanschi M., Ignatiuc Iu., Şmatov V., Pomelnicova A., Bortă L., Sirota E., Mighirina N., Suzanscaia T., Tuniţcaia M., Vorobcenco V., Muntean A., Gheorghiţa L., Coşciug A.

2012 - Rumleanschi M., Ignatiuc Iu., Şmatov V., Pomelnicova A., Bortă L., Sirota E., Mighirina N., Suzanscaia T., Tuniţcaia M., Vorobcenco V., Muntean A., Gheorghiţa L., Coşciug A.

2013 - Rumleanschi M., Ignatiuc Iu., Şmatov V., Pomelnicova A., Bortă L., Sirota E., Mighirina N., Suzanscaia T., Tuniţcaia M., Vorobcenco V., Muntean A., Gheorghiţa L., Coşciug A., Pascari L., Stici D., Chira O.

2014 - Rumleanschi M., Ignatiuc Iu., Şmatov V., Pomelnicova A., Sirota E., Mighirina N., Suzanscaia T., Tuniţcaia M., Vorobcenco V., Muntean A., Gheorghiţa L., Coşciug A., Pascari L., Stici D., Brajuc V., Dolgov V., Chira O., Niculcea E.

2015 - Rumleanschi M., Ignatiuc Iu., Şmatov V., Pomelnicova A., Sirota E., Mighirina N., Suzanscaia T., Tuniţcaia M., Vorobcenco V., Muntean A., Gheorghiţa L., Coşciug A., Pascari L., Stici D., Brajuc V., Dolgov V., Chira O.

Din numărul total de membri din cadrul profilului, 20 cercetători sunt cu grad științific de doctor și respectiv cu drept de a conduce scrierea tezelor de master. În interval de timp raportat au fost conduse 178 teze de master, în medie pe cercetător 8,9.

Teze de master conduse de membrii grupelor de cercetare

2011	2012	2013	2014	2015	Media anuală
16	27	39	53	43	35,6

Antrenarea cercetătorilor abilitaţi cu dreptul de conducător/consultant ştiinţific al tezelor de doctorat

Ponderea cercetătorilor abilitaţi cu dreptul de conducător/consultant ştiinţific al tezelor de doctorat este 15,62%.

Total cercetători profil	Total cercetători abilitați cu dreptul de conducător	Ponderea cercetătorilor abilitaţi cu dreptul de conducător
32	5	15,62 %

Cinci persoane din colectivul ştiinţific al profilului deţin dreptul de conducere/consultant al tezelor de doctorat:

- Sirota Elena, dr., conf. univ., deţine acest drept prin Dispoziţia CNAA nr. 1359 din 22.12.2011 (specialitatea 621.01 Lingvistica generală. Sociolingvistică);
- Bortă Larisa, dr., hab., prof. univ., deţine acest drept prin Dispoziţia CNAA nr. 463 din 19.01.2006 (specialitatea 10.02.03 - Limbi slave (cu indicarea limbii concrete);
- Coşciug Angela, dr., conf. univ., deţine acest drept prin Dispoziţia CNAA nr.1074 din 3.06.2010, (specialitatea 10.02.05 - Limbi romanice (cu indicarea limbii concrete);

- Suzanscaia Tatiana, dr., conf. univ., deţine acest drept prin Dispoziţia CNAA nr.AT 4/1 -1 din 11.07.2013 (specialitatea 13.00.03 Teoria și metodologia instruirii , literatura rusă).
- Rumleanschi Mihail, dr., conf. univ., decizia Comisiei de Atestare din 9 octombrie 2012

Raportul nr. doctoranzi/nr. cercetători

Total cercetători profil	Total doctoranzi	Ponderea doctoranzilor din nr. de cercetători
32	7	21,9 %

Raportul nr. ex-doctoranzi/nr. cercetători

Total cercetători profil	Total ex-doctoranzi	Ponderea ex-doctoranzilor din nr. de cercetători
32	2	6,25%

Activităţi întreprinse în scopul diseminării rezultatelor cercetării, precum şi promovării imaginii ştiinţei

Profesorii care activează în cadrul profilului (dr. conf. Pomelnicova A., Coşciug A., Şmatov V.) sunt cooptaţi în calitate de *referenţi oficiali* la susţinerea tezelor de doctorat în centrele universitare şi seminarele specializate din USM şi ULIM.

Activitatea multor membri ai colectivului de cercetători din cadrul profilului „Filologia modernă în contextul dialogului culturilor" îmbină de asemenea şi parametri organizatorici. Spre exemplu, unii doctori conferenţiari (Coşciug A., Pomelnicova A., Şmatov V.) sunt cooptaţi în calitate de referenţi oficiali la susţinerea tezelor de doctorat în centrele universitare şi consili specializate din republică:

- dr. conf. Pomelnicova A. şi Şmatov V. sunt membrii al Seminarului specializat de profil 621.01. Lingvistică generală; filosofia limbajului; psiholingvistică; lingvistica informatizată (limbi germanice), USM.
- dr. conf. Coşciug A. este membru al Seminarului specializat de profil de susţinere a tezelor de doctorat la specialitatea 621.01- Lingvistică generală; filosofia limbajului; psiholingvistică; lingvistica informatizată (limbi romanice), USM.
- dr. conf. Sirota E., Stici D., Stepaniuc S. şi Mighirina N. sunt membrii al Seminarului specializat de profil (dr. conf. E. Sirota- vicepreşedinte) 621.02. Gramatică (limba rusă); 621. 03. Fonetica şi fonologie; dialectologie; istoria limbii; sociolingvistică; etnolingvistică (limba rusă) etc.

În 2014, dr. conf. A. Coşciug a fost numită referent oficial la teza de doctorat în filologie a dnei I. Breahnă „Particularităţile lingvo-culturale ale blogului jurnalistic francofon", 621.06 – Teoria textului; analiza discursului; stilistică (limba franceză), USM, 12 septembrie 2014.

Dr. conf. A. Pomelnicova a fost referent secund oficial la teza de doctor a dnei T. Sandu cu tema „Natura fonetică şi statutul fonematic al diftongilor centrali în limba engleză (studiu experimental)"(august 2015).

Patru persoane sunt abilitate cu dreptul de a conduce teze de doctorat: dr. conf. A. Coşciug, dr. conf. T. Suzanscaia, dr. conf. E. Sirota, dr. conf. M. Rumleanschi.

În scopul diseminării rezultatelor cercetării şi a promovării imaginii ştiinţei membrii profilului "*Filologia modernă în contextul dialogului culturilor*" au întreprins următoarele activităţi:

- au elaborat şi publicat: 6 monografii, 2 manuale pentru învăţămîntul universitar, 27 manuale pentru învăţămîntul preuniversitar, 3 dicționare, 2 manuale universitare, 2 cursuri de lecţii, 3 ghiduri, 4 lucrări metodice, 19 articole în reviste ştiinţifice din străinătate, 2 capitole din monografii în străinătate, 65 articole în revistele din țară, 174 articole în culegeri din țară; 88 articole în culegeri din străinătate, au organizat 12 manifestări ştiinţifice internaţionale şi 9 manifestări ştiinţifice naţionale; au participat cu rapoarte şi comunicări la 92 manifestaţii ştiinţifice din țară (publicate ca rezumat) etc.;
- au participat cu rapoarte din străinatăte 58 de cercetători; au organizat 10 seminare pentru beneficiarii preuniversitari în cadrul cărora membrii profilului au prezentat comunicări cu caracter ştiinţific şi didactico-ştiinţific (Şmatov V., Ignatiuc Iu., Ţaulean M., Mascaliuc V., Munteanu A. ş.a.) ;

Profilul de cercetare

Modele economice de dezvoltare durabilă a sectorului agroindustrial

Membri/experți/consultanți ai altor organisme ştiințifice din țară

1. Boincean Boris, dr.hab., prof. cercet. - membru al comisiei de experți în agricultură, silvicultură şi acvacultură.

Preşedinte/Membru ai seminarului ştiințific de profil

1. Boincean Boris, dr. hab., prof. cercet. – membru al seminarului ştiințific de profil 06.01.03 Agropedologie, Institutul de pedologie, Agrochimie şi protecție a solului „N.Dimo";
2. Boincean Boris, dr. hab., prof. cercet. – membru al seminarului ştiințific de profil 03.00.27 Pedologie, Institutul de pedologie, Agrochimie şi protecție a solului „N.Dimo";
3. Boincean Boris, dr. hab., prof. cercet. – preşedinte al seminarului ştiințific de profil 06.01.01 Agrotehnică; 06.01.09 Fitotehnie, Universitatea Agrară de Stat.
4. Stadnic Stanislav, dr., conf. univ. – membru al seminarului ştiințific de profil 06.01.15 Agroecologie, Universitatea Agrară de Stat;
5. Stadnic Stanislav, dr., conf. univ. – membru al seminarului ştiințific de profil 06.01.01 Agrotehnică; 06.01.09 Fitotehnie, Universitatea Agrară de Stat;
6. Petic Mircea, dr., conf. univ. – membru al seminarului ştiințific de profil 122.03 Modelare, metode matematice, produse program, Institutul de Matematică şi Informatică al AŞM.

Membru al CNAA

1 Boincean Boris, dr.hab., prof.cercet.

Membru al asambleei AŞM

1 Boincean Boris, dr.hab., prof.cercet.

Membru al Secției Ştiințe Agricole a AŞM

1. Boincean Boris, dr.hab., prof.cercet.

Experți ai comisiilor CNAA

1. Boincean Boris, dr.hab., prof.cercet. - membru al comisiei de experți în agricultură, silvicultură şi acvacultură.

Membri ai colegiilor de redacție ale edițiilor ştiințifice din țară

Enciclopedia Republicii Moldova

1. Boincean Boris, dr.hab., prof.cercet. – membru al colegiului de redacție

Culegeri de lucrări ştiinţifice al ICCC „Selecţia”

1. Boincean Boris, dr.hab., prof.cercet. – membru al Comitetului de redacție 20 iunie 2014
2. Boincean Boris, dr.hab., prof.cercet. – membru al Comitetului de redacție 19 iunie 2015

Materialele Conferinței Ştiinţifico-Practice Internaționale „Integrarea specialistului cu studii superioare pe piața muncii: aspecte naționale şi internaționale”, Bălți, 2011, ISBN 978-9975-50-069-2

1. Movilă Irina, dr., conf.univ. – membru al Colegiului de redacție
2. Trusevici Alla, dr., conf.univ. – membru al Colegiului de redacție
3. Amarfii-Railean Nelli, dr., conf.univ. – membru al Colegiului de redacție

Materialele Conferinței Ştiinţifico-Practice Internaționale „Competitivitatea capitalului uman pe piața muncii în condițiile dezvoltării regionale şi a integrării europene”, Bălți, 2013, ISBN 978-9975-50-127-9

1. Movilă Irina, dr., conf.univ. – membru al Colegiului de redacție

Materialele Conferinței ştiinţifice internaționale consacrării aniversării a 60-a a doctorului habilitat, profesorului cercetător, Boris Boincean „Rolul agriculturii în acordarea serviciilor ecosistemice şi sociale”, ISBN 978-9975-50-139-2

1. Stadnic Stanislav, dr., conf.univ. – membru al Colegiului de redacție, 25 noiembrie 2014.

Materialele Conferinței ştiinţifice internaționale consacrării aniversării a 20 de a învățământului economic la USARB „Aspecte ale dezvoltării potențialului economico - managerial în contextul asigurării securității naționale”, 06-07 iulie 2015, ISBN 978-9975-132-35-0

1. Tcaci Carolina, dr., conf. univ. – redactor responsabil
2. Babii Leonid, dr. hab., prof. univ. – membru al Colegiului de redacție
3. Trusevici Alla, dr., conf. univ. – membru al Colegiului de redacție
4. Balînschi Andrei, dr., conf. univ. – membru al Colegiului de redacție
5. Branașco Natalia, dr., lector univ. – membru al Colegiului de redacție
6. Oleiniuc Maria, dr., lector superior – membru al Colegiului de redacție
7. Suslenco Alina, dr., asist. univ. – membru al Colegiului de redacți
8. Amarfii-Railean Nelli, dr., conf. univ. – membru al Colegiului de redacție
9. Rusu Natalia, laborant superior – membru al Colegiului de redacție
10. Vornices-Boiarschi Doina, laborant superior – membru al Colegiului de redacție

Membri ai colegiilor de redacție ale edițiilor ştiinţifice de peste hotare

1. Boincean Boris, dr.hab., prof.cercet. – membru al Comitetului de redacție Revista: Durable agriculture, Universitatea de Ştiințe Agricole şi Medecină Veterinară din Iaşi, România
2. Boincean Boris, dr.hab., prof.cercet. – membru al Colegiului de redacție Visegrad Journal of Bioeconomics and Sustainabble Development, Universitatea de Ştiințe Agricole din Nitra, Slovacia

Membri/experţi/consultanţi ai organismelor ştiinţifice de peste hotare

1. Boincean Boris, dr.hab., prof.cercet. – Expert la Comisia Europeană (Bruxelles) în cadrul proiectelor înaintate în programul Horizont 2020, 2014
2. Boincean Boris, dr.hab., prof.cercet. – expert național delegat la Comisia Europeană, Comitetul de ştiință al programului KBBEPC, 2013
3. Boincean Boris, dr.hab., prof.cercet. – expert național la şedința Comitetului de Program „Food, Agriculture and Fisheries and Biotechnology", Bruxxeles, 2015

Preşedinte, copreşedinte al Comitetului de program al unei manifestări ştiinţifice de peste hotare

1. Tcaci Carolina – dr., conf.univ. (copreşedinte). Международная научно-практическая конференция «Эффективное управление экономикой: теория и практика», Ucraina, 04-05 октября 2013.
2. Tcaci Carolina – dr., conf.univ. (copreşedinte). Международная научно-практическая конференция «Эффективное управление экономикой: теория и практика», Ucraina, 04-05 октября 2014.

Preşedinte, copreşedinte al Comitetului de program al unei manifestări ştiinţifice din ţară

1. Trusevici Alla – dr., conf. univ. (copreşedinte). Conferința Ştiințifico-Practică Internațională „Integrarea specialistului cu studii superioare pe piața muncii: aspecte naționale şi internaționale", Bălți, 21-22 octombrie 2011.
2. Movilă Irina – dr., conf. univ. (preşedinte). Conferința Științifico-Practică cu participarea internațională „Competitivitatea capitalului uman pe piața muncii în condițiile dezvoltării regionale și a integrării europene", Bălți, 2013.
3. Babii Leonid - dr. hab., prof.univ. – preşedinte al Comitetului Ştiinţific Conferinţei ştiinţifice internaționale dedicate aniversării 20 ani a învățămîntului economic la USARB „Aspecte ale dezvoltării potențialului economico - managerial în contextul asigurării securității naționale", 06-07.07.2015.
4. Tcaci Carolina – dr., conf. univ., preşedintele Comitetului Organizatoric al Conferinţei ştiinţifice internaționale dedicate aniversării 20 ani a învățămîntului economic la USARB „Aspecte ale dezvoltării potențialului economico - managerial în contextul asigurării securității naționale", 06-07.07.2015.
5. Boincean Boris, dr.hab., prof.cercet. – inițiatorul organizării Conferinței Ştiinţifice Internaționale, dedicate celor 50 de ani de la fondarea experiențelor de cîmp de lungă durată a ICCC „Selecția"

Membru al Comitetului de Program a Manifestărilor Științifice

Conferința Ştiinţifică Națională cu participare Internațională „Asigurarea viabilității economico-manageriale pentru dezvoltarea durabilă a economiei regionale", Bălți, 27 septembrie 2013

1. Babii Leonid, dr.hab., prof.univ. – membru al Comitetului Ştiinţific
2. Tcaci Carolina, dr., conf.univ. – membru al Comitetului Ştiinţific
3. Amarfii-Railean Nelli, dr., conf.univ. – membru al Comitetului Ştiinţific
4. Trusevici Alla, dr., conf.univ. – membru al Comitetului Ştiinţific
5. Balînschi Andrei, dr. conf.univ. – membru al Comitetului Ştiinţific

6. Bulat Gheorghe, dr., conf.univ. – membru al Comitetului Ştiințific
7. Oleiniuc Maria, dr., lect.sup. – membru al Comitetului Ştiințific
8. Nichitcin Corina, lect.univ. – membru al Comitetului Organizatoric
9. Branaşco Natalia, dr., lect.univ. – membru al Comitetului Organizatoric
10. Postolache Victoria, lect.univ. – membru al Comitetului Organizatoric

Cursuri susţinute/numărul de cercetători ştiinţifici

2011	2012	2013	2014	2015	Media anuală
96/17	105/19	77/18	128/22	148/22	110,8 /19,6

Raportul nr. teze de licenţă/nr. cercetători şi nr. teze de masterat/nr. cercetători;

În perioada 2011-2015, de către membrii grupelor de cercetare au fost conduse 611 teze de licență, în medie pe cercetător 4,52.

Teze de licență conduse de membrii grupelor de cercetare

2011	2012	2013	2014	2015	Media anuală
65 teze	79 teze	86 teze	67 teze	71 teze	73,6 teze

Din numărul total de membri din cadrul profilului, 18 cercetători sunt cu grad științific de doctor/doctor habilitat și, respectiv, cu drept de a conduce elaborarea tezelor de master. În interval de timp raportat au fost conduse 333 teze de master, în medie pe cercetător 3,5.

Teze de master conduse de membrii grupelor de cercetare

2011	2012	2013	2014	2015	Media anuală
28 teze	40 teze	58 teze	61 teze	65 teze	50,4 teze

Ponderea cercetătorilor abilitaţi cu dreptul de conducător

Total cercetători profil	Total cercetători abilitați cu dreptul de conducător	Ponderea cercetătorilor abilitaţi cu dreptul de conducător
22	3	13,64%

Raportul nr. doctoranzi/nr. cercetători

Total cercetători profil	Total doctoranzi	Ponderea doctoranzilor din nr. de cercetători
22	3	13,64%

Raportul nr. ex-doctoranzi/nr. cercetători

Total cercetători profil	Total ex-doctoranzi	Ponderea ex-doctoranzilor din nr. de cercetători
22	1	4,55%

Conducător ştiințific al tezei de doctor

Boincean Boris, dr.hab., prof.cercet.

1. Nicușor Valeriu: „Principiile agroecologice de reglementare a influenței negative a organismelor nocive în semănăturile sfeclei-de-zahăr”.
2. Andreev Natalia: „Reciclarea eficientă a deșeurilor umane în agricultură”.

3. Ilușca Marina: „Cartarea pedologică cu folosirea metodei agriculturii de precizie”.
4. Ungureanu Victor: „Argumentarea ecologică a culturii soii în Zona de nord a Republicii Moldova”.
5. Cuzeac Vadim: „Potențialul fixării biologice a azotului în sistemul de agricultură durabilă, inclusiv ecologică”.
6. Pasat Dorin: „Folosirea culturilor leguminoase în asolament în vederea sporii completivității gospodăriilor agricole”.

Babii Leonid, dr.hab., prof.univ.
1. Mircea Dafinescu Georgică: „Fundamentarea sistemului de management al documentelor în cadrul administrației publice”.
2. Guzun Stela: „Managementul echipei orientat spre creşterea performanței firmelor din Republica Moldova”.
3. Dinu Laurentu Mihail: „Managementul transportului multimondial de containere”.
4. Tabacaru Dumitru: „Managementul logisticii mărfurilor sociale în vrac în terminale portuale”.

Movilă Irina, dr., conf.univ.
1. Grosu Vadim: „Managementul investițional în contextul integrării europene”, ASEM.

Conducător ştiințific al tezei de doctor susținute
Conducător ştiințific: Boincean Boris, dr.hab., prof. cercet.
1. „Modificarea proprietăților agrofizice ale cernoziomului tipic în funcție de asolament şi fertilizare”, specialitatea 06.01.01. – Agrotehnică, doctorand: Cebotari Marin. Data susținerii 18.09.2015.
2. „Optimizarea sistemului de lucrare și fertilizare a solului în asolament – premisă de tranziție la sistemul de agricultură durabilă”, specialitatea 06.01.01. – Agrotehnică, doctorand: Gavrilaş Sergiu. Data susținerii 25.10.2013.

5. COOPERĂRI NAŢIONALE ŞI INTERNAŢIONALE

Cooperare în cadrul naţional

1.	**Moldova**		Academia de Ştiinţe a Moldovei	15.06.2007-nelimitat	USARB
			Institutul de Cercetări pentru Culturile de Cîmp „Selecţia”	24.05.2013-24.05.2018	USARB
			Institutul de Cercetări filologice şi interculturale, Universitatea Liberă Internaţională din Moldova	2007-2012	Facultatea de Litere, USARB
			Universitatea de Stat „Bogdan Petriceicu-Haşdeu” din Cahul	27.03.2007-27.03.2012	USARB
			Agenţia de Stat pentru Proprietate Intelectuală a Republicii Moldova	25.02.2009-nelimitat	USARB
			Universitatea Liberă Internațională din Moldova (ULIM)	25.01.2007-25.01.2012	USARB
			Universitatea de Stat din Moldova (studii de doctorat)	2009-2014	USARB
			Agenția de Dezvoltare Regională Nord, Bălți	10.10.2011-10.10.2014	USARB
			ÎCS ENDAVA SRL (Chişinău)	11.06.2009-11.06.2013	USARB
			Biblioteca Naţională a Republicii Moldova – Proiect SIBIMOL – Sistem Integrat al Bibliotecilor Informatizate din Moldova) – crearea produselor Catalogului Naţional Colectiv Partajat	28.10.2008	Biblioteca Ştiinţifică a USARB
			Î.S. Fabrica de Sticlă din Chișinău, Universitatea Tehnică a Moldovei	2013	USARB
			Consiliul Europei: Biroul de Informare în Republica Moldova – crearea şi susţinerea Punctului de Informare a BCI	2007-2010	Biblioteca Ştiinţifică a USARB
			ONU în Moldova – crearea şi susţinerea CD a ONU	2001-2010	Biblioteca Ştiinţifică a USARB
			Universitatea de Stat „Bogdan Petriceicu – Haşdeu” din Cahul	2010-2015	USARB
			Universitatea Liberă Internaţională din Moldova	2012-2017	USARB
			International Drug Enforcement Center- Moldova/ Centrul +International IDEC Moldova	12.12.2012-12.12.2017	USARB (Antidrog Secretar general Mircea Grecu)
			Universitatea Pedagogică de Stat „Ion Creangă”, Chișinău	12.06.2012	USARB
			AO „Pro cooperarea Regională” (Bălţi)	21.12.2010-31.12.2011 24.04.2014-24.12.2016	USARB
			Comisariatul de poliţie din mun. Bălţi	28.01.2011	USARB

			Academia de Studii Economice a Moldovei	17.05.2013-nelimitat	USARB
			Universitatea De Stat Din Tiraspol (cu sediul la Chişinău)	17.05.2013-17.05.2018	USARB
			Ambasada Rep. Lituania în Rep. Moldova-Centrul de informare şi documentare NATO	23.11.2009	USARB
			Agenţia de Dezvoltare Regională Nord, Bălţi	10.11.2011	USARB
			Camera de Comerț si Industrie a RM	29.10.2013-29.10.2018	USARB
			AO Centrul de Informare si Susținere a Tinerilor Economiști „CERTITUDINE”	06.12.2013	USARB
			„Fabrica de Sticlă din Chișinău” și Universitatea Tehnică a Moldovei	2013	USARB
			Direcția tehnico-criminalistică și expertize judiciare Nord	08.04.2014-08.04.2020	USARB
			Oficiul central de probatiune	12.02.2014-12.02.2019	USARB
			SAROB Production SRL	29.06.2014	USARB
			S.A. „MOLDAGROTEHNICA”	29.06.2014	USARB
			I.M “Elektromanufacturing” SRL	23.05.2014	USARB
			Incubatorul antreprenorial inovațional „Antreprenorul Inovativ”	2013-2018	USARB

Cooperare internaţională

Nr. d/o	Ţara	Drapel	Denumirea instituţiei cu care s-a încheiat acordul de colaborare	Termeni	USARB
2.	**Azerbaijan**		Universitatea Limbilor din Azerbaijan	2010-2015	USARB
			Memorandum de colaborare privind dezvoltarea în continuare a cooperării în domeniul educației umanitare din CSI (Baku)	10.11.2010	USARB
3.	**Belarus**		Universitatea de Stat din Mozîri	2009	USARB
			Universitatea de Stat „Francis Skorina” din Gomel	20.06.2011-20.06.2016	USARB
4.	**Bulgaria**		Universitatea de Tehnologie Chimică și Metalurgie	2011	USARB
5.	**Camerun**		Universitatea Catolica din Bertoua	16.10.2012-16.10.2017	USARB
6.	**Cehia**		Universitatea Cehă de Științele Vieții din Praga	2011-2013	USARB
7.	**Elveţia**		Universitatea de Științe Aplicate	29.09.2011	USARB

			din Bern – Colegiul de Agricultură din Elveția		
8.	**Franţa**		Universitatea D'AUVERGNE, Clermont	14.05.2012	USARB
9.	**Georgia**		Universitatea de Stat din Suhumi	11.01.2011-11.01.2016	USARB
			Memorandum de colaborare cu LEPL, Universitatea de Stat de Arte din Batumi, Georgia	23.05.2013	USARB
10.	**Germania**		LOGO e.V. (Acordul privind practica studenților de la specialități agricole) (Germania)	01.01.2010-31.12.2012 01.10.2012-31.12.2016	Facultatea ŞNA, USARB
			USARB și ÎCS DRA DRAEXLMAIER Automotive SRL	01.12.2014	USARB
			Institutul de Științe Aplicate Landshut	2014	USARB
11.	**Italia**		Universitatea de Studii din Udine, Facultatea de Agricultură (Italia)	2010-2015	Facultatea ŞNA, USARB
12.	**Lituania**		Ambasada Republicii Lituania şi Centrul de informare şi documentare NATO (crearea centrului NATO)	2009	USARB
			Acord de cooperare cu Universitatea Lituaniana de Științe ale Educației	07.07.2014-07.07.2019	USARB
13.	**Kazahstan**		Universitatea de Stat „Ș. Ualikhanov" din Kokshetau	2010-2015	USARB
14.	**Kirghizstan**		Universitatea de Stat "I. Arabaev" din Kirghistan	01.01.2010-01.01.2015	USARB
15.	**Lituania**		Universitatea de Ştiinţe Educaţionale din Lituania	2012	USARB (Facultatea de Filologie)
			Universitatea de Științe Educaționale din Lituania	2014	USARB
			Universitatea Pedagogică şi Filologică din Lituania	05.10.2010	USARB
16.	**Maroc**		Universitatea „Chouaib Doukkali D'el Jadida" (Maroc)	08.06.2010-08.06.2015	USARB

17.	**Norvegia**		Colegiul Universitar din Volda/ Hogskulen i Volda	10.04.2007-10.04.2012	USARB
18.	**Polonia**		Şcoala Superioară Est europeană din Przemysl	07.06.2007-07.06.2012	USARB
			Asociația Prietenii Științelor din Przemysl cu numele ”K.M. Osinski”	12.06.2013-2016	USARB
			Obştea B4, Republica Poloneză	2009	USARB
			Ambasada Poloniei, Secția Culturală, Institutul Polonez din București	28.02.2014 03.02.2015 03.02.2016	USARB
19.	**România**		Universitatea “Dunărea de Jos” din Galaţi	02.04.2008-02.04.2011	USARB
			Departamentul pentru Pregătirea Personalului Didactic a Universităţii „Petru Maior” din Târgu-Mureş	15.12.2007-15.12.2012	Facultatea de Pegagogie Psihologie şi Asistenţă Socială, USARB
			Facultatea de Ştiinţe Economice, Juridice şi Administrative a Universităţii „Petru Maior” din Târgu-Mureş	21.04.2007-21.04.2012	Facultatea de Drept, USARB
			Facultatea de Ştiinţe Economice, Juridice şi Administrative a Universităţii „Petru Maior” din Târgu-Mureş	15.12.2007-15.12.2012	Facultatea de Economie, USARB
			Universitatea „Petru Maior” din Târgu-Mureş	05.06.2008-05.06.2013	USARB
			Universitatea Tehnică „Gheorghe Asachi” din Iaşi	2009-2012	USARB
			Facultatea de Fizică a Universității „Alexandru Ioan Cuza” din Iași	08.12.2011-08.12.2016	Facultatea de Științe Reale, USARB
			Biblioteca Centrală Universitară „Carol I” Bucureşti	2008-2010	Biblioteca Ştiinţifică a USARB
			Biblioteca Naţională a României	15.04.2008-15.04.2009	Biblioteca Ştiinţifică a USARB
			Universitatea de Arte „George Enescu” din Iaşi, România	30.03.2011-nelimitat	USARB
			Universitatea de Vest din Timişoara (UVT)	11.06.2011	USARB
			Universitatea „Transilvania” din Brașov	18.06.2015-18.06.2020	USARB
			Universitatea “1 Decembrie 1918” din Alba Iulia	2015-2020	USARB
			Universitatea din Pitești	2015-2020	USARB
			Universitatea de Vest „Vasile	03.12.2013-	USARB

			Goldiș” din Arad	03.12.2018	
			Moodle România	04.09.2013-nelimitat	USARB
			Facultatea de Inginerie Brăila, Universitatea „Dunărea de Jos” din Galaţi	10.04.2013-10.04.2018	USARB Facultatea de Ştiinţe ale Naturii şi Agroecologie
			Facultatea de Inginerie Brăila, Universitatea „Dunărea de Jos” din Galaţi	10.04.2013-10.04.2018	USARB Facultatea de Științe Reale
			Studioul Regional de Radio, Iași	2012	USARB
20.	**Rusia**		Universitatea de Stat „I.A. Bunin” din Eleţ (Federaţia Rusă)	05.12.2006-05.12.2010	USARB
			Organizaţia non-comercială „Ruschii Mir”	20.03.2008	USARB
			Universitatea Lingvistică de Stat din Moscova (Federaţia Rusă)	10.11.2009 10.05.2010 09.11.2015 - nelimitat	USARB
			Institutul de cercetare ştiinţifică în radiofizică al Agenţiei Federale de Ştiinţă şi Inovare din Nijnii Novgorod	25.11.2009-25.11.2014	USARB
			Facultatea de Drept, Universitatea de Stat “M.V. Lomonosov” din Moscova	2010-2015	Facultatea de Drept, USARB
			Institutul de Limbi Străine, Universitatea Rusă a prieteniei popoarelor	2010	USARB
			Universitatea Pedagogică de Stat din Rusia (UPSR)	2010 – 2015 04.01.2014-04.01.2019	USARB
			Universitatea de Stat din Petrozavodsk	04.04.2014	USARB
21.	**Statele Unite ale Americii (SUA)**		Monitorul Proiectului de Donație din Europa Centrală și de Est, New-York	1993-2010	Biblioteca Ştiinţifică a USARB
			Banca Internaţională pentru Reconstrucţie şi Dezvoltare (BIRD)	2007	Biblioteca Ştiinţifică a USARB
			Institutul de Dezvoltare Internaţională Leavitt din SUA	09.2012 – 04.2013	USARB
22.	**Ucraina**		Institutul Etnografic al Academiei Naţionale de Ştiinţe din Ucraina	2005-2010	USARB
			Facultatea de Educaţie Estetică, Universitatea de Științe Umanistice din Crimeea	15.04.2007-2012	Facultatea de Muzică şi Pedagogie Muzicală, USARB
			Universitatea de Științe Umanistice din Sevastopol	12.10.2008	USARB

			Universitatea de Științe Umanistice din Crimeea	28.03.2007-28.03.2012	USARB
			Universitatea Naţională “Ivan Franko” din Lvov	26.12.2000-26.12.2005 01.08.2007-01.08.2012	USARB
			Universitatea Naţională „Iurii Fedkovici” din Cernăuţi	23.10.2009-23.10.2014	USARB
			Universitatea Naţională de Economie şi Comerţ „Mihail Tugan Baranovski”, Doneţk	2010-2015	USARB
			Gimnaziul Internațional Nr. 2, Catedra Limba și Literatura Ucraineană din Hmelnițski	15.11.2005-nelimitat	USARB
			Universitatea Tehnologică de Stat din Cercasî	2012-2015	USARB
			Institutul de Comerţ şi Economie din Cernăuţi	28.01.2013 20.03.2014	USARB
			Universitatea din Mariupol	2011	USARB
			Universitatea Naţională a Ucrainei de Est „Volodymyr Dahl” din Lugansk	2011-2016	USARB
			Universitatea Naţională de Comerţ şi Economie din Kiev	2010-2012	USARB
			Universitatea de Învățământ Superior Ukoopsoyuz-„Universitatea de Economie și Comerț ” din Poltava	29.06.2011-29.06.2016	USARB
			Institutul Naţional de Cercetări Științifice, Ministerul de Învățământ şi Științe a Ucrainei	2010-nelimitat	USARB
			Academia de Științe Umanistice din Hmelnițski	nelimitat	USARB
			“Almanahul de lucrări științifice SWorld”	Septembrie 2014 - nelimitat	USARB
			Universitatea de Stat de Științe Umanistice Rivne	septembrie 2013-sptembrie 2018	USARB
			Institutul de pedologie și agrochimie “A.N. Sokolovschi”	01.03.2014-01.03.2018	USARB
			Universitatea de Stat Bucovineană de Științe Economice și Financiare	09.10.2015-nelimitat	USARB
23.	**Ungaria**		Universitatea din Pecs	16.06.2011	USARB
			Institutul Balassi	2015-2017	USARB
24.	**Uniunea Europeană**		Uniunea Europeană reprezentată de Delegaţia Uniunii Europene prin persoana lui Dirk Schübel	28.03.2011	USARB

Consorţii

Nr. d/o	Consorţiu	Drapel	Denumirea instituţiei cu care s-a încheiat acordul de colaborare	Termeni	USARB
1.	**Consorţiu**		eIFL Direct Moldova - acces la resursele Companiei editoriale EBSCO Publishing: peste 18 200 reviste cu text integral	2001-2010	Biblioteca Ştiinţifică a USARB
2.	**Acord de constituire a consorţiului Universităţilor din Republica Moldova – România – Ucraina**		Universitatea de Stat „Alecu Russo” din Bălţi; Universitatea de Stat din Moldova; Universitatea „Alexandru Ioan Cuza” din Iaşi; Universitatea de Arte „George Enescu” din Iaşi; Universitatea „Ştefan cel Mare” din Suceava; Universitatea Naţională „Iurii Fedkovici” din Cernăuţi, Ucraina	2011	USARB
3.	**Consorțiu**		„ELCHIM-MOLDOVA” - acord cu privire la asocierea în Clusterul științifico-tehnologic în domeniul tehnologiilor moderne	12.12.2013-12.12.2018	USARB
4.	**Convenție Cadru de Cooperare**		Universitatea de Stat „Alecu Russo” din Bălți; Universitatea de Vest din Timișoara; SC DPR DRAEXLMAIER Procese de Producție România SRL; ÎCS DRA DRAEXLMAIER Automotive SRL.	11.11.2014-11.11.2016	USARB

Pe parcursul anilor 2011 – 2015 au fost realizate diverse *forme de cooperare naţională*, cele mai evidente fiind: participarea în proiecte, expertizarea materialelor ştiinţifice, participarea în calitate de profesori asociaţi, participarea în calitate de membri ai juriului, schimb de experienţă, formare continuă, consilieri, studii doctorale şi postdoctorale, activităţi de documentare ştiinţifică etc.

Cooperarea naţională a cercetătorilor profilului s-a realizat în baza *acordurilor de colaborare* cu următoarele instituţii:

- Academia de Ştiinţe a Moldovei (15.06.2007 – nelimitat);
- Universitatea de Stat „Bogdan Petriceicu-Haşdeu” din Cahul (27.03.2007 – 27.03.2012); (2010 – 2015);
- Agenţia de Stat pentru proprietate intelectuală a Republicii Moldova (25.02.2009 – nelimitat);
- Universitatea Liberă Internaţională din Moldova (25.01.2007 – 25.01.12); (2012 – 2017);
- Universitatea de Stat din Moldova (2009 – 2014);

- Universitatea Pedagogică de Stat „Ion Creangă” din Chişinău (12.06.2012);
- Universitatea de Stat din Tiraspol (cu sediul în Chişinău) (17.05.2013 – 17.05.2018);

La comanda beneficiarilor din ţară au fost realizate următoarele lucrări:

- Membru al Grupului de lucru nr. 3 al ME pentru elaborarea Planului Strategic a Centrului Naţional de Dezvoltare Curriculară (CNDC), pentru anii 2014-2019 şi a planului operaţional pentru 2014-2015 (dispoziţia ME, nr. 240, din 20.06.2014) – *Morari M.*;

Menţionăm faptul că cercetătorii profilului evaluat au fost implicaţi în multiple *proiecte de cercetare în colaborare cu partenerii din ţară,* şi anume:

1) Proiectul instituţional „Dicţionar de frazeologisme somatice din limbile română, rusă, franceză şi engleză”.
   - Perioada de implementare: 2012 – 2013.
   - Parteneri: Facultatea de Litere a Universităţii de Stat „Alecu Russo” din Bălţi. Cercetătorii profilului implicaţi: Bejan A., membru al echipei de implementare.
   - Rezultate relevante: Elaborarea şi publicarea lucrării „Dicţionar poliglot de frazeologisme somatice (română, rusă, franceză şi engleză)”, autori LĂCUSTĂ, Elena; BEJAN, Angela; OCINSCHI, Violina; COJOCAR, Natalia, editat la Tipografia din Bălţi, 2013, 540 p., ISBN 978-9975-4487-0-3.
2) Proiectul internaţional „Promovarea calităţii în programele de educaţie timpurie: mediul de învăţare, strategii didactice, observarea pentru evaluare”.
   - Perioada de implementare: 2013 – 2014.
   - Parteneri: Programul Educaţional „Pas cu Pas” cu sprijinul Fundaţiei „Liechtenstein Development Service” (LED).
   - Cercetătorii profilului implicaţi: Ciobanu L., Şova T., Bejan A., Rusov V., Foca E., Pelevaniuc L. – beneficiari.
   - Rezultate relevante: Formarea continuă a 6 cercetători ai profilului evaluat: Ciobanu L., Şova T., Bejan A., Rusov V., Foca E., Pelevaniuc L.;Obţinerea titlului de formator local: Ciobanu L., Şova T., Bejan A., Rusov V., Foca E., Pelevaniuc L. (2014).
3) Proiectul „Formarea cadrelor didactice pentru cercetarea şi renovarea paradigmei educaţiei contemporane”. *Perioada de implementare: 2015 – 2018.*
   - Parteneri: Universitatea Pedagogică de Stat „Ion Creangă” din Chişinău.
   - Cercetătorii profilului implicaţi: Şova T., membru al echipei de implementare, cercetător ştiinţific.
   - Rezultate relevante: Elaborarea şi editarea sugestiilor metodologice studenţilor stagiari autor Şova T. „Eliminarea factorilor de stres în mediul educaţional”, ediţia a II-a revăzută. Bălţi: Tipografia din Bălţi, 2015. 93 p. ISBN 978-9975-132-33-6.
4) *Proiectul instituţional AMTAR. Perioada de implementare: 2011 – 2015.*
   - Parteneri: Academia de Ştiinţe a Moldovei. Cercetătorii profilului implicaţi: Gupalov E. – beneficiar
   - Rezultate relevante: Selectarea în baza concursului de proiecte a Registrului adnotat al creaţiilor muzicale din Republica Moldova, nr. de înregistrare 11.817.08.84A, autor Gupalov E.
5) *Proiectul internaţional „Facilitarea comunităţilor rurale în vederea reabilitării infrastructurii sociale (şcoli şi grădiniţe) şi îmbunătăţirea calităţii educaţiei în zonele rurale”*
   - Perioada de implementare: 2014-2016.
   - Parteneri: Pro Cooperare Regională, filiala Bălţi.

- Cercetătorii profilului implicaţi: Pereteatcu M., Rusov V. – membri ai echipei de implementare, formatori naţionali.
- Rezultate relevante:
  - 120 de cadre didactice din r. Sîngerei şi r. Rîşcani formate în domeniul educaţiei incluzive;
  - Cercetarea nevoilor de formare continuă a cadrelor didactice şi manageriale în domeniul educaţiei incluzive. Nevoile identificate au fost drept punct de reper în elaborarea planului de profesionalizare „Cadrul didactic de sprijin".
  - Experienţa obţinută a permis elaborarea proiectului de cercetare aplicativă „Optimizarea procesului educaţiei incluzive prin formarea continuă a cadrelor didactice din ciclul preşcolar şi primar".

6) Proiectul „Dezvoltarea standardelor de eficienţă a învăţării şi a standardelor de calitate a instituţiei de învăţămînt secundar general din perspectiva şcolii prietenoase copilului" http://ise.md/222-link.html
   - Perioada de implementare: 01.05.2013 – 31.01.2014
   - Parteneri: Ministerul Educaţiei; Institutul de Ştiinţe ale Educaţiei; UNICEF.
   - Cercetătorii profilului implicaţi: Morari M. – membri ai echipei de implementare.
   - Rezultate relevante:
   - Dezvoltarea standardelor de eficienţă a învăţări în bază de competenţe, prin elaborarea ansamblului de instrumente de evaluare aferente acestora la disciplina Educaţie muzicală.
7) Proiectul „Dezvoltarea sistemului de asigurare a calităţii în învăţămîntul secundar general din perspectiva şcolii prietenoase copilului şi societăţii bazate pe cunoaştere" http://proiecte-ise.md/ro/proiectele-noastre/unicef/proiect-3/
   - Perioada de implementare: 01.04.2012 – 31.12.2012
   - Parteneri: IŞE, UNICEF
   - Cercetătorii profilului implicaţi: Morari M. – membri ai echipei de implementare.
   - Rezultate relevante:
   - Dezvoltarea sistemului de standarde de calitate în învăţămîntul secundar general;
   - Monitorizarea implementării curriculumului modernizat (la disciplina Educaţie muzicală) şi la activităţi de monitorizare a implementării curriculumului modernizat (la disciplina Educaţie muzicală).
8) Proiectul „Modernizarea şi implementarea Curriculumului din învăţămîntul secundar general şi dezvoltarea standardelor educaţionale din perspectiva şcolii prietenoase copilului" http://proiecte-ise.md/ro/proiectele-noastre/unicef/proiect-2/
   - Perioada de implementare: 2010 – 2011
   - Parteneri: IŞE, ME, UNICEF
   - Cercetătorii profilului implicaţi: Morari M. – membri ai echipei de implementare.
   - Rezultate relevante:
     - Modernizarea curriculumului disciplinei Educaţie muzicală din învăţămîntul secundar general;
     - Dezvoltarea standardelor educaţionale din perspectiva nivelelor de dezvoltare a competenţelor elevilor şi a cerinţelor şcolii prietenoase copilului;
     - Elaborarea ghidului metodologic de implementare a curriculumului disciplinei Educaţie muzicală.

9) Proiectul „Evaluarea curriculumului şcolar în învăţămîntul secundar general şi modernizarea standardelor educaţionale pentru învăţămîntul general” http://proiecte-ise.md/ro/proiectele-noastre/unicef/
   - *Perioada de implementare:* 2010 – 2011
   - *Parteneri:* IŞE, ME, UNICEF
   - *Cercetătorii profilului implicaţi:* Morari M. – membri ai echipei de implementare.
   - *Rezultate relevante:*
     - Evaluarea curriculumului şcolar la disciplina Educaţie muzicală;
     - Modernizarea standardelor educaţionale pentru învăţămîntul general.

Rezumînd, evidenţiem rezultatele importante obţinute în colaborare naţională:

- Membru al Grupului de lucru nr. 3 al ME pentru elaborarea Planului Strategic a Centrului Naţional de Dezvoltare Curriculară (CNDC), pentru anii 2014-2019 şi a planului operaţional pentru 2014-2015 (dispoziţia ME, nr. 240, din 20.06.2014) – *Morari M.*;
- Elaborarea şi publicarea a 5 suporturi de curs pentru formarea iniţială şi continuă în domeniul educaţiei incluzive în parteneriat cu Institutul de formare continuă, Chişinău, Moldova; Universitatea Pedagogică de Stat „Ion Creangă”, Chişinău, Moldova; Universitatea de Stat din Moldova; Universitatea De Stat din Tiraspol (cu sediul în Chişinău), Moldova; Universitatea Alicante, Spania; Universitatea Genova, Italia; Institutul regal de tehnologii, Suedia (autori: M. Pereteatcu, L. Zorilo);
- Acreditarea internaţională de către AQAS, Germania a programului „Pedagogia învăţămîntului primar şi Pedagogie preşcolară” în parteneriat cu Ministerul Educaţiei al Republicii Moldova;
- Obţinerea finanţării din bugetul de stat pentru 6 proiecte instituţionale în parteneriat cu Academia de Ştiinţe a Moldovei.

Evidenţiem ***datele privind colaborarea cu organele centrale de specialitate***: Ministerul Educaţiei al Republicii Moldova, Consiliul Naţional pentru Acreditare şi Atestare, Academia de Ştiinţe a Moldovei.

- **Ministerul Educaţiei al Republicii Moldova**

- Membru al Grupului de lucru nr. 3 al ME pentru elaborarea Planului Strategic a Centrului Naţional de Dezvoltare Curriculară (CNDC), pentru anii 2014-2019 şi a planului operaţional pentru 2014-2015 (dispoziţia ME, nr. 240, din 20.06.2014) – *Morari M.* (2014);
- Membru al Consiliului Naţional pentru curriculum al ME – *Gagim I.*;
- Coordonator al manualelor de educaţie artistică selectate prin concursul ME – *Gagim I*;
- Membru al comisiei de evaluare a ofertelor de manuale şcolare pentru învăţămîntul primar prezentate la concurs şi aprobate de ME – *Ciobanu L.* ştiinţe;
- Autor al manualelor şcolare pentru învăţămîntul preuniversitar la disciplina Educaţie muzicală – *Gagim I.*, *Morari M.*;
- Autor de ghiduri pentru cadrele didactice din învăţămîntul preuniversitar, aprobate de ME – *Gagim I.* educaţie muzicală, *Morari M.* educaţie muzicală;
- Preşedinţi ai Comisiilor de evaluare republicană a cadrelor didactice pentru conferirea/confirmarea gradelor didactice întîi şi superior în învăţămîntul preşcolar, primar, gimnazial şi liceal – *Ciobanu L.* (2012), (2015), *Sacaliuc N.* (2011), (2012);
- Recenzenţi ai lucrărilor metodice şi Rapoartelor de autoevaluare a cadrelor didactice din învăţămîntul preuniversitar pentru conferirea/confirmarea gradului

întîi şi superior – *Ciobanu L.* (2011-2014)*, Sacaliuc N.* (2011-2014)*, Pereteatcu M.* (2011-2013), *Şova T.* (2014)*, Foca E.* (2014)*;*

- Recenzent la două oferte de manuale de *Ştiinţe,* clasa a II-a (mai 2011) – *Ciobanu L.*
- Membri al Comisiei pentru ocuparea funcţiei de director în instituţiile de învăţămînt mediu de specialitate (colegiu) – *Ciobanu L.* (2013), (2014)*;*

- **Consiliul Naţional pentru Atestare şi Acreditare**

- Membru al Comisiei de Atestare a CNAA – *Gagim I.*;
- Vicepreşedinte al Comisiei Unificate de expertiză a CNAA – *Gagim I.*;
- Vicepreşedinte al Comisiei de experţi a CNAA – *Gagim I.*;
- Preşedinte al Consiliului Ştiinţific Specializat D 35 – 532.02 – *Gagim I.*;
- Avize la teze de doctor/doctor habilitat:

✓ Aviz la teza de doctor în ştiinţe sociologice ,,Rolul mass-media în integrarea socială a persoanelor cu handicap”, specialitatea 22.00.04. – Structura socială, instituţii şi procese social, autor Maria Tonu – *Priţcan V.* (2011);

✓ Aviz la autoreferatul tezei de doctor în pedagogie „Formarea competenţelor antreprenoriale la elevii claselor liceale”, specialitatea 13.00.01 – Pedagogie generală, autor Ticuţă Elena Boxana – *Sacaliuc N.* (2011);

✓ Aviz la autoreferatul tezei de doctor în pedagogie „Monitorizarea asigurării calităţii educaţiei în unitatea şcolară”, specialitatea 13.00.01 – Pedagogie generală, autor Nina Juc, – *Briceag S.* (2011);

✓ Aviz la autoreferatul tezei de doctor în pedagogie „Continuitatea în formarea competenţelor lingvistice la copiii de vîrstă preşcolară mare şi şcolară mică”, specialitatea 13.00.01 – Pedagogie generală, autor Valentina Mîsliţchi – *Petcu G.* (2011);

✓ Aviz la autoreferatul tezei de doctor în ştiinţe sociologice ,,Particularităţi ale formării identităţii sociale ale tineretului studios”, specialitatea 22.00.04. – Structura socială, instituţii şi procese sociale, autor Anastasia Oceretnîi – *Priţcan V.* (2011);

✓ Aviz la autoreferatul tezei de doctor habilitat în pedagogie ,,Teoria şi metodologia dezvoltării culturii emoţionale a cadrelor didactice”, specialitatea 13.00.01. – Pedagogie generală, autor Maia Borozan – *Priţcan V.* (2011);

✓ Aviz la autoreferatul tezei de doctor în pedgogie „Tema pe acasă la educaţia muzicală ca element al curriculumul-ui disciplinar”, specialitatea 13.00.02 – Teoria şi metodologia instruirii, autor Marina Cosumov – *Ciobanu L.* (2012);

✓ Aviz la teza de doctor „Metodologia studierii formei şi a spaţiului la specialitatea *Design interior*”, specialitatea 13.00.02 – Teoria şi metodologia instruirii, autor Ştefan Popa – *Ciobanu L.* (2012);

✓ Aviz la teza de doctor habilitat în pedagogie „Teoria şi metodologia managementului calităţii în învăţământul superior”, specialitatea 13.00.01 – Pedagogie generală, autor Sergiu Baciu – *Pereteatcu Maria* (2013);

✓ Aviz la teza de doctor în pedagogie „Specificul strategiilor de predare a cunoştinţelor muzicale”, specialitatea 13.00.02 – Teoria şi metodologia instruirii (muzica), autor Viorica Crişciuc – *Ciobanu L.* (2013);

✓ Aviz la teza de doctor în pedagogie „Specificul strategiilor de predare a cunoştinţelor muzicale”, specialitatea 13.00.02 – Teoria şi metodologia instruirii (muzica), autor Viorica Crişciuc – *Zorilo L.* (2013);

✓ Aviz la teza de doctor habilitat în pedagogie „Teoria şi praxiologia managementului curriculumului şcolar, specialitatea 13.00.01 – Pedagogie generală, autor Lilia Pogolşa – *Sacaliuc N.* (2013);

- ✓ Aviz la autoreferatul tezei de doctor în pedagogie „Formarea competenţei de comunicare asertivă la studenţii din mediul academic multietnic”, specialitatea 13.00.01 – Pedagogie generală, autor Maria Ianioglo – *Sacaliuc N.* (2013).
- ✓ Aviz la autoreferatul tezei de doctor în ştiinţe pedagogice „Condiţii psihopedagogice de diminuare a stresului ocupaţional la debutul carierei didactice”, specialitatea 533.01 – Pedagogie universitară, autor Tatiana Şova – *Ciobanu L.* (2014);
- ✓ Aviz la autoreferatul tezei de doctor in psihologie ,,Particularităţile psihologice de dezvoltare ale competenţei sociale în ontogeneză”, specialitatea 511.03 – Psihologie socială, autor L. Pavlenco – *Briceag S.* (2015);
- Conferirea titlurilor ştiinţifice şi ştiinţifico-didactice ale cercetătorilor profilului (2011-2015);
- **Academia de Ştiinţe a Moldovei**
- Membru al Secţiei Ştiinţe Umanistice şi Arte a AŞM – *Gagim I.*;
- Membru al Asambleei AŞM – *Gagim I.*;
- Aprobarea Registrului adnotat al creaţiilor muzicale din Republica Moldova (nr. 11.817.08.84A) – *Gupalov E.* (2013);
- Obţinerea finanţării din bugetul de stat pentru 6 proiecte instituţionale.

Enumerăm în continuare alte ***date privind colaborarea naţională*** a cercetătorilor profilului:

- **Universitatea de Stat din Moldova**
- Morari M. (2012-2013)
- Studii doctorale – *Rusov V.* (2010-2014)*;*
- Formarea formatorilor locali în cadrul Proiectului „Învăţare centrată pe elev”, finanţat de UNICEF, Moldova – *Şova T., Rusov V., Foca E., Gînju T., Fusa C.* (2008 -2011);
- Participări la manifestări ştiinţifice cu publicarea ulterioară a lucrărilor ştiinţifice (2011-2015);
- **Universitatea Pedagogică „Ion Creangă” din Chişinău**
- Studii doctorale – *Şova T.* (2012-2014), *Briţchi A.* (2012-actualmente), *Panco T.* (2014-actualmente);
- Cercetător ştiinţific în cadrul proiectului instituţional „Formarea cadrelor didactice pentru cercetarea şi renovarea paradigmei educaţiei contemporane”, membru al echipei de implementare a proiectului – *Şova T.* (2015-actualmente);
- Susţinerea tezei de doctor în ştiinţe pedagogice în cadrul catedrei de Ştiinţe ale Educaţiei, Seminarului Ştiinţific de profil şi Consiliului Ştiinţific Specializat – *Şova T.* (2014);
- Participări la manifestări ştiinţifice cu publicarea ulterioară a lucrărilor ştiinţifice (2011-2015;
- Publicarea lucrărilor ştiinţifice în colaborare cu cercetătorii ştiinţifici din UPSC *(Cojocaru-Borozan M, Sadovei L., Ţurcan L.) – Şova T.* (2012-2015), *Briţchi A.* (2012-2015);
- **Universitatea de Stat din Tiraspol cu sediul în Chişinău**
- Studii doctorale – *Pelevaniuc L.* (2010-2014);
- Participări la manifestări ştiinţifice cu publicarea ulterioară a lucrărilor ştiinţifice (2011-2015);
- Publicarea lucrărilor ştiinţifice în colaborare cu cercetătorii ştiinţifici din UST *(Cojocaru V.) – Sacaliuc N.* (2012-2013*), Pelevaniuc L.* (2011-2015*);*
- **Universitatea de Stat „Bogdan-Petriceicu Haşdeu” din Cahul**
- Formator la cursurile de formare continuă– *Graneţcaia L.* (2012)*;*
- **Universitatea de Educaţie Fizică şi Sport**

- Studii de doctorat – *Ceban I.* (2013-actualmente*);*
- Invitarea în calitate de Preşedinte al Comisiei pentru susţinerea tezelor de masterat a dlui Savva P. (2015);

- **Universitatea Tehnică din Moldova**

- Angajare prin cumul extern pentru predarea la Cursurile de formare la Modulul Psihopedagogic pentru instructorii şcolilor auto – *Şova T., Rusov V.* (2014);
- Invitarea în calitate de Preşedinte al Comisiei pentru susţinerea examenelor de licenţă şi de masterat a dnei Vasiliev M. (2011);

- **Academia de Muzică, Teatru şi Arte plastice din Chişinău**

- Master-klass la disciplinele catedrei Arte şi Educaţie artistică cu participarea specialiştilor: Verdanian A., Buinovschi G. – *Gagim I., Tetelea M.* (2012);
- Recenzarea lucrărilor ştiinţifice şi ştiinţifico-metodice – *Gagim I.* (2011-2015)*;*
- Participări la manifestări ştiinţifice cu publicarea ulterioară a lucrărilor ştiinţifice (2011-2015);

- **Institutul de Ştiinţe ale Educaţiei**

- Abilitarea conducerii tezelor de doctorat în psihologie – *Briceag S.*(2011);
- Studii doctorale – *Lazo M.* (2015), *Baciu I.* (2012), *Nacai L.* (2014), *Garbuz V.* (2014), Cazacu D. (2013-actualmente), Canţer N. (2014);
- Participări la manifestări ştiinţifice cu publicarea ulterioară a lucrărilor ştiinţifice (2011-2015);
- Formator naţional la Cursurile Academiei Învăţătorului Modern, Centrul de formare continuă – *Morari M.* (2013-2015);

- **Colegiul Pedagogic „Ion Creangă" din Bălţi**

- Preşedinte al examenelor de absolvire – *Sacaliuc N.* (2011), (2012), *Ciobanu L. (*2012), *Briceag S.* (2014), (2015);

- **Colegiul de muzică „Ştefan Neaga" din Chişinău**

- Lecţii de master-klass „Problema teoriei în arta muzicii: aspecte conceptuale şi didactice"– *Gagim I.* (2014);

- **Colegiul Pedagogic din Lipcani**

- Preşedinte al examenelor de absolvire – *Rusov V.* (2013), *Ciobanu L.* (2014), (2015);

- **Centrul Educaţional „Pro-Didactica"**

- Asigurarea cabinetului metodic pentru practica pedagogică cu literatură ştiinţifico-metodică – Ciobanu L., Pereteatcu M., Sacalic N., Zorilo L., Şova T. (2011-2015);

- **Şcoala de Muzică din Teleneşti**

- Spectacol artistic dedicat conferirii Şcolii de Muzică din Teleneşti a numelui Academicianului Gheorghe Mustea – *Gagim I.,* conceptor şi prezentator (2014);

- **Instituţia preşcolară incluzivă „Guguţă" din Ungheni**

- Membru al Comisiei pentru evaluarea tezelor de master – *Cucurac E.* (2016)
- Realizarea experimentului pedagogic în cadrul tezelor de master şi licenţă (2011-2015);

- **Asociaţia obştească „Moştenitorii"**

- Formare profesională în cadrul Workshop-ului „Educaţia pe tot parcursul vieţii – o prioritate a sistemului de învăţămînt european" – *Ciobanu L.* (2014);

Cooperarea internaţională a cercetătorilor profilului s-a realizat în baza ***Acordului de constituire a consorţiilor Universităţilor din Republica Moldova – România – Ucraina*** (2011), semnat de: Universitatea de Stat „Alecu Russo" din Bălţi, Moldova; Universitatea de Stat din Moldova; Universitatea „Alexandru Ioan Cuza" din Iaşi, România; Universitatea de Arte „George Enescu" din Iaşi, România; Universitatea

„Ştefan cel Mare” din Suceava, România; Universitatea Naţională „Iurii Fedkovici” din Cernăuţi, Ucraina.

De asemenea, cooperarea internaţională s-a realizat în baza ***acordurilor de colaborare*** cu următoarele instituţii:

- Universitatea de Stat din Mozîri, Belarus (2009);
- Universitatea Pedagogică de Stat „M. Tank”, Minsk, Belarus (2015);
- Universitatea de Ştiinţe Educaţionale din Lituania (2014);
- Colegiul Universitar din Volda, Norvegia (10.04.2007 – 10.04.2012);
- Universitatea „Dunărea de Jos”, Galaţi, România (02.04.2008 – 02.04.2001);
- Departamentul pentru Pregătirea personalului Didactic a Universităţii „Petru Maior”, Târgu-Mureş, România (05.06.2008 – 05.06.2012);
- Biblioteca Centrală Universitară „Carol I”, Bucureşti, România (2008 – 2010);
- Universitatea de Arte „George Enescu”, Iaşi, România (30.03.2011 – nelimitat);
- Universitatea din Piteşti, România (2015 – 2020);
- Universitatea Pedagogică de Stat din Rusia (2010 – 2015); (04.01.2014 – 04.01.2019);
- Universitatea Naţională „Iu. Fedcovici”, Cernăuţi, Ucraina (23.10.2009 – 23.10.2014);
- Universitatea de Stat de Ştiinţe Umanistice Rivne, Ucraina (septembrie 2013 – septembrie 2018);
- Catedra UNESCO *Arta şi Educaţi muzicală pe tot parcursul vieţii,* Московский педагогический государственный университет (МПГУ) Acord de parteneriat/Договор Nr. 13-14/42 din 10 aprilie 2014, semnat de Rectorul A.Semenov şi Gheorghe Popa. (Conducător ştiinţific al direcţiei de cercetare Gagim I.)

Menţionăm faptul că cercetătorii profilului evaluat au fost implicaţi în multiple ***proiecte de cercetare în colaborare cu partenerii din străinătate, dar şi din ţară,*** şi anume:

1. **Proiectul MOLDINCLUD**

- *Perioada de implementare:* 2010 – 2012.
- *Parteneri:* Institutul de formare continuă, Chişinău, Moldova; Universitatea Pedagogică de Stat „Ion Creangă”, Chişinău, Moldova; Universitatea de Stat din Moldova; Universitatea De Stat din Tiraspol (cu sediul în Chişinău), Moldova; Universitatea Alicante, Spania; Universitatea Genova, Italia; Institutul regal de tehnologii, Suedia.
- *Cercetătorii profilului implicaţi:* Zorilo L., Pereteatcu M., membri ai echipei de implementare, autori de suporturi de curs; Rusov V., beneficiar.
- *Rezultate relevante:*

- Elaborarea şi publicarea a 5 suporturi de curs pentru formarea iniţială şi continuă în domeniul educaţiei incluzive:

1. PERETEATCU, Maria, ZORILO, Larisa. *Educaţia incluzivă în şcoală*. Ch.: Institutul de formare continuă, 2011. 202 p. ISBN 978-9975-4168-8-7
2. PERETEATCU, Maria, ZORILO, Larisa. *Modele şi tipuri de şcoli incluzive.* Ch.: Institutul de formare continuă, 2011. 137 p. ISBN 978-9975-4168-5-6
3. ZORILO, Larisa, PERETEATCU, Maria. *Инклюзивное обучение в школе.* Ch.: Institutul de formare continuă, 2011. 224 p. ISBN 978-9975-4168-9-4
4. ZORILO, Larisa, PERETEATCU, Maria. *Типы и модели инклюзивных школ*. Ch.: Institutul de formare continuă, 2011. 158 p. ISBN 978-9975-9872-4-

5. BODORIN, C., BOTNARU, V., BULAT, G., CHICU, V., EFTADI, A., GÎNCU, D., PERETEATCU, M., PRIŢCAN, V., RACU, A. *Educaţia incluzivă.* Ch.: Cetatea de Sus, 2012. 100 p. ISBN 978-9975-4367-3-1

- Organizarea şi realizarea Conferinţei Ştiinţifico-practice naţionale cu participare internaţională *Problematica educaţiei incluzive în Republica Moldova: perspective şi soluţii practice,* rezultat al proiectului Tempus MOLDINCLUD, 19-20 octombrie 2012, USARB.

2. Proiectul TEREC

- *Perioada de implementare:* 2011 – 2013.
- *Parteneri:* Universitatea de Stat din Moldova, Universitatea de Stat din Tiraspol (cu sediul în Chişinău); Universitatea pedagogică de Stat „I. Creangă" din Chişinău; Universitatea Aveiro, Portugalia, Universitatea Tallinn, Estonia, Universitatea de Vest „Vasile Goldiş", România.
- *Cercetătorii profilului implicaţi:* membri ai echipei de implementare *Ciobanu L., Pereteatcu M.,* beneficiari *Foca E., Şova T., Pelevaniuc L.*
- *Rezultate relevante:*

- Analiza comparată a planurilor de învăţământ a Universităţii din Aveiro, şi Universităţii de Stat din Bălţi în corespundere cu criteriile Tuning;
- Elaborarea planului de învăţămînt pentru specialitatea „Pedagogie în învăţământul primar" şi profilul specialităţii la specialitatea nominalizată;
- Elaborarea profilurilor disciplinelor de studii pentru anul I de studii;
- Elaborarea curriculumurilor universitare la toate disciplinele planului de învăţămînt pentru specialitatea „Pedagogie în învăţământul primar şi Pedagogie preşcolară" în conformitate cu cerinţele axate pe formarea de competenţe la viitorii specialişti;

3. Proiectul TEMPUS QUAEM

- *Perioada de implementare:* 2014 – 2016.
- *Parteneri:* AQAS, Germania; Ministerul Educaţiei al Republicii Moldova;
- *Cercetătorii profilului implicaţi:* Ciobanu L., Şova T., Rusov V., Panco T.
- *Rezultate relevante:*

- Acreditarea internaţională de către AQAS, Germania a programului „Pedagogia învăţămîntului primar şi Pedagogie preşcolară"

4. Proiectul Regional al Academiei Internaţionale de Ştiinţe şi Învăţămînt Superior din Londra (MB) „Campionatele Mondial, Continental, National şi Regional de analiza stiinţifică"

- *Perioada de implementare:* 2013.
- *Parteneri:* Federaţia Campionatului Naţional de Analiză ştiinţifică şi Federaţia Campionatului Mondial European – Asiatic de cercetare şi analiză ştiinţifică din Londra, Marea Britanie.
- *Cercetătorii profilului implicaţi:* Priţcan V.
- *Rezultate relevante:*

- Membru al Consiliului de administrare a Federaţiei Naţionale de cercetare şi analiză ştiinţifică.

5. Proiectul „Clubul prietenilor NATO"

- *Perioada de implementare:* 2013.
- *Parteneri:* Ambasada Republicii Bulgaria în Republica Moldova, Centrul de Informare şi Documentare privind NATO în Republica Moldova.
- *Cercetătorii profilului implicaţi:* Priţcan V.
- *Rezultate relevante:*

6. Membru al juriului concursului de eseuri cu tematica: ,,Parteneriatul Moldova-NATO: pentru siguranţa mea".
7. **Proiectului WESTERN – EASTER TEACHERS EDUCATION NETWORK**

- *Perioada de implementare:* 02-04 martie 2011.
- *Cercetătorii profilului implicaţi:* Priţcan V.
- *Rezultate relevante:*

- Formare profesională în cadrul trainingului **„**Worksshop on professional standards".

Centrele universitare sau ştiinţifice, unde au fost invitaţi cercetătorii profilului pentru activitate didactic şi/sau ştiinţifică:

Universitatea Pedagogică de Stat din Moscova, Rusia

- *Catedra UNESCO* Arta şi Educaţi muzicală pe tot parcursul vieţii, *Московский педагогический государственный университет (МПГУ) Acord de parteneriat/Договор Nr. 13-14/42 din 10 aprilie 2014, semnat de Rectorul A.Semenov şi Gheorghe Popa. (Conducător ştiinţific al direcţiei de cercetare* Gagim I.*);*
- ***Profesor asociat (invitat): 2009-2010,* Gagim I.;**
- *Universitatea de Stat „Al. Herţen", Sankt Petersburg, Rusia.* ***Profesor asociat (invitat)* – Gagim I.;**
- *Institutul „Musicosophia", Sankt Peter, Germania.* ***Profesor asociat (invitat): 2010.*** *2008 - 2010 - Institutul "Musicosophia", Germania; stagii de formare în filosofie, culturologie, estetică; obţinerea Certificatului de Colaborator şi Reprezentant al Europei de Est al Institutului "Musicosophia". Promovarea Conferinţelor-audiţii republicane „*Arta de a asculta şi înţelege muzica" *pentru profesorii din Învăţământul gimnazial şi artistic preuniversitar. Promotor GAGIM, Ion., prof.univ., dr.hab. (în colaborare cu Institutul Muzicosophia din Germania) - o dată în lună ianuarie-decembrie 2016, USARB* – Gagim I.;

Prezentăm, în continuare, **rezultatele importante** obţinute în colaborare:

- **Consiliul EUROPEI**

- Formarea formatorilor în cadrul modulului european ,,Prevenirea violenţei în şcoală", Madrid, Spania – *Priţcan V.* (02-04 martie, 2011);
- Formare profesională în cadrul seminarul internaţional ,,Student and Staff Mobility in Higher Education: Challenges and Opportunities", Viena, Austria – *Priţcan V.* (26 - 27 June 2012);

- **Conservatorul Naţional Superior din Paris, Franţa**

- Parteneriat artistico-didactic cu cadrele didactic Baranov E., Panova O. – *Tetelea M.* (2013);

- **Universitatea de Limbi străine din Dalian, China**

- Formare profesională în cadrul *Teaching Material Training Program,* susţinut de Confucius Institute Headquarters (Hanban) – *Priţcan V.* (24 noiembrie – 02 decembrie 2012);

- **Universitatea Pedagogică de Stat „M. Tanc" din Minsk, Belorusia**

- Vizite de documentare – *Morari M., Graneţcaia L.* (2013);
- Participări la manifestări ştiinţifice cu publicarea ulterioară a lucrărilor ştiinţifice (2012-actualmente);

- **Institutul „Musicosophia" din Sankt Peter, Germania**

- Conferinţe-audiţii „Arta de a asculta muzica"; Profesor-asociat – *Gagim I.* (2012 – actualmente);

- **Universitatea „Alexandru Ioan Cuza" din Iaşi, România**

- *Membru al Consiliului de Redacţie al revistei Internaţionale* AGHATOS. An International Review of the Humanities and Social Scientes – Gagim I. *(2012 – actualmente);*

- *Cursuri de management cultural-artistic internaţional, susţinute de Holender I., Viena, Austria* – Tetelea M., Morari M., Postolachi S. *(04-07 martie 2012);*
- *Stagiu postdoctoral, Facultatea de Psihologie şi Ştiinţe ale Educaţiei* – Secrieru L. *(01 martie – 31 iulie 2012);*

- **Universitatea de Arte „George Enescu" din Iaşi, România**

- Elaborarea şi publicarea comunicărilor la Conferinţa Internaţională *Cercetări comparative şi studii în politici europene privind educaţia artistică – 10 cadre didactice titulare ale catedrei Arte şi Educaţie artistică* (2012);
- Membri ai Colegiului de redacţie al revistei *Review of artistic education,* publicată la Universitatea de Arte „George Enescu" din Iaşi, ISSN 2501-238X, ISSN–L 2069-7554 – *Graneţcaia L.; Tetelea M.; Morari M.;*
- Organizarea şi realizarea activităţilor artistice:

✓ Master-klass la disciplina universitară „Interpretare instrumentală" (pian, vioară). cu participarea specialiştilor din România Ovănescu E. şi Stănescu I. – *Tetelea M.* (2012);
✓ Recital de muzică academică „O serată de muzică românească" cu participarea specialiştilor din România Naie L. (pian) şi Scripearu L. (mezzo-soprano) – *Tetelea M.* (2012);
✓ Masă rotundă „Artă ca mediere educaţională" – *12 cadrele didactice titulare ale catedrei Arte şi Educaţie artistică* (2012);
✓ Work-shop „Polisemantismul imaginii muzicale: muzica din sunete şi de dincolo de ele" – *14 cadrele didactice titulare ale catedrei Arte şi Educaţie artistică* (17 noiembrie, 2012);

- **Universitatea Pedagogică Naţională „M. P. Dragomanov" din Kiev, Ucraina**

- Membru al juriului la *Concursul Internaţional de interpretare pianistică Art-Klavier – Graneţcaia L. (23-27 aprilie, 2012);*
- Membru al Juriului Concursului Internaţional *Учителъ музыки XXI века*, Ediţia a VI-A – *Gagim I.* (octombrie, 2012);

Concluzionînd, menţionăm **rezultatele importante obţinute în colaborare internaţională:**

- *Activitate în calitate de profesor asociat (invitat) în centrele universitare sau ştiinţifice pentru activitate didactică şi/sau ştiinţifică (Universitatea Pedagogică de Stat din Moscova, Rusia; Universitatea de Stat „Al. Herţen", Sankt Petersburg, Rusia; Institutul „Musicosophia", Sankt Peter, Germania)* – Gagim I.;
- Formare profesională în cadrul *Teaching Material Training Program,* susţinut de Confucius Institute Headquarters (Hanban) – *Priţcan V.* (24 noiembrie – 02 decembrie 2012);
- Membru al Consiliului de Redacţie al revistei Internaţionale AGHATOS. An International Review of the Humanities and Social Scientes – Gagim I. (2012 – actualmente);
- Membru al juriului la *Concursul Internaţional de interpretare pianistică Art-Klavier – Graneţcaia L. (23-27 aprilie, 2012);*
- Membru al Juriului Concursului Internaţional *Учителъ музыки XXI века*, Ediţia a VI-A – *Gagim I.* (octombrie, 2012);
- Membri ai Colegiului de redacţie a revistei *Review of artistic education,* publicată la Universitatea de Arte „George Enescu" din Iaşi, ISSN 2501-238X, ISSN–L 2069-7554 – *Graneţcaia L.; Tetelea M.; Morari M.*
- Membrul al Societăţii Internaţionale de Educaţie Muzicală (ISME) – Tetelea M.
- Redactor ştiinţific al volumului publicat de E. Railean, G. Walker, A. Elçi, & L. Jackson (Eds.) Handbook of Research on Applied Learning Theory and Design in

Modern Education Hershey, PA: Information Science Reference, U.S.A., 2015. [doi:10.4018/978-1-4666-9634-1.ch035] – *Morari M.*
Disponibil: http://www.igi-global.com/pdf.aspx?tid=140724&ptid=137060&ctid=15&t=editorial%20advisory%20board%20and%20list%20of%20reviewers

Profilul de cercetare
Dimensiunea socio-juridică a integrării europene a Republicii Moldova

- ***formele de cooperare***

În scopul oferirii unui caracter pragmatic cercetării ştiinţifice, se întreţine o colaborare activă cu structurile administraţiei publice centrale şi locale (Ministerul Justiţiei şi Departamentul Penitenciare, Ministerul Muncii, Ministerul Protecţiei Sociale, Ministerul de Interne etc.), organizaţiile neguvernamentale, Academia de Ştiințe a Moldovei (Institutul de Cercetări Juridice și Politice, Institutul de Istorie etc.).

Colaborarea cu ministerele şi departamentele s-a soldat cu organizarea unui şir de activităţi, cu menirea implementării rezultatelor cercetării.

- ***acordurile de colaborare***

Membrii profilului de cercetare valorifică potențialul științific în colaborare cu mai multe instituții la nivel local, regional și național:

- Academia de Științe a Moldovei;
- Universitatea de Stat „Bogdan Petriceicu-Hașdeu” din Cahul;
- Agenția de Stat pentru Proprietate Intelectuală a Republicii Moldova;
- Universitatea de Stat din Moldova;
- Agenția de Dezvoltare Regională Nord, Bălți;
- Universitatea Liberă Internațională din Moldova;
- Oficiul central de probațiune, Ministerul Justiției al Republicii Moldova;
- AO „Pro-cooperare Regională” (Bălți);
- Comisariatul de poliție din mun. Bălți;
- Direcția tehnico-criminalistică și expertize judiciare Nord;
- Direcția Asistență Socială și Protecția Familiei Soroca;
- AO „Institutul de Reforme Penale”;
- Oficiul Teritorial Bălți al Consiliului Național pentru Asistență Juridică Garantată de Stat;
- I. P. „Clinica Juridică Universitară” Bălți;
- IDEC - Moldova / Centrul internațional Antidrog;
- Centrul Național Anticorupție;
- Casa Națională de Asigurări Sociale;
- Direcția Municipală Învățămînt, Tineret și Sport Bălți;
- Academia de Administrare Publică pe lîngă Președintele Republicii Moldova;

- ***lucrările realizate la comanda beneficiarilor din ţară***

În conformitate cu memorandumul de colaborare încheiat între Universitatea de Stat „Alecu Russo” din Bălți și Agenția de Dezvoltare Regională Nord, s-a realizat în bază contractuală (Contract de finanțare: nr. 84 din 08.60.2012) studiul *Capacitatea Administraţiei Publice Locale din Regiunea de Dezvoltare Nord de a planifica, atrage şi gestiona investiţii în domeniul priorităţilor Strategiei de Dezvoltare Regională Nord şi Eficienţă energetică,* care a cuprins următoarele obiectivele specifice:

- ✓ Identificarea gradului de participare a mai multor actori locali în procesul de planificare, implementare, monitorizare şi evaluare a politicilor publice de dezvoltare;
- ✓ Identificarea nivelului de colaborare intercomunitară privind elaborarea planurilor/strategiilor de dezvoltare locale/intercomunitare/raionale;
- ✓ Identificarea capacităţii APL de planificare şi gestionare a investiţiilor în localitate;
- ✓ Identificarea gradului de pregătire a APL în atragerea şi gestionarea investiţiilor**.**

O altă lucrare realizată la comanda aceleiași instituții (Contract de finanțare: nr. 141 din 12.09.12) se regăsește în studiul: *Cercetarea sociologică, privind capacitatea APL din RDN de a planifica, atrage și gestiona investiții în domeniul priorităților SDR Nord cum ar fi: operarea tehnică și procesarea datelor apă și canalizare și operarea tehnică și procesarea datelor managementul deșeurilor și analiza datelor procesate, compararea cu datele statistice oficiale și elaborarea concluziilor și recomandărilor în domeniile apă, canalizare și managementul deșeurilor.* A avut drept scop stabilirea situației actuale din RDN în domeniile prioritare SDR Nord: AAC, managementul deșeurilor.

- ***proiectele de cercetare/lucrările realizate în colaborare cu parteneri din ţară***

În calitate de partener de cercetare, Agenția de Dezvoltare Regională Nord (Ion BODRUG, director ADR Nord, Inga COJOCARU, șeful secţiei de planificare strategică, ADR Nord) s-a implicat în realizarea proiectului: *Managementul competitivităţii strategice a capitalului uman pe piaţa muncii Republicii Moldova în condiţiile dezvoltării regionale,* din cadrul programului de stat: *Dezvoltarea competitivităţii şi creşterea economică durabilă în contextul economiei bazate pe cunoaştere, globalizare şi integrare regională şi europeană.*

- ***3-4 rezultate mai importante obţinute în colaborare***

Rezultate obținute în colaborare cu Agenția de Dezvoltare Regională Nord:

Tema *Capacitatea Administraţiei Publice Locale din Regiunea de Dezvoltare Nord de a planifica, atrage şi gestiona investiţii în domeniul priorităţilor Strategiei de Dezvoltare Regională Nord şi Eficienţă energetică.* A fost elaborat studiul în care se regăsesc: Gradul de participare a mai multor actori locali în procesul de planificare, implementare, monitorizare şi evaluare a politicilor publice de dezvoltare, identificat; Nivelul de colaborare intercomunitară privind elaborarea planurilor/strategiilor de dezvoltare locale /intercomunitare/ raionale, identificat; Capacitatea APL de planificare şi gestionare a investiţiilor în localitate, stabilită; Gradul de pregătire a APL în atragerea şi gestionarea investiţiilor, identificat.

Tema *Cercetarea sociologică, privind capacitatea APL din RDN de a planifica, atrage și gestiona investiții în domeniul priorităților SDR Nord cum ar fi: operarea tehnică și procesarea datelor apă și canalizare și operarea tehnică și procesarea datelor managementul deșeurilor și analiza datelor procesate, compararea cu datele statistice oficiale și elaborarea concluziilor și recomandărilor în domeniile apă, canalizare și managementul deșeurilor.* Datele procesate servesc drept bază pentru actualizarea Strategiei de dezvoltare, și planificarea mai eficientă a dezvoltării regiunilor prin atragerea investițiilor, inclusiv și celor colectate cu scopul de nivela discrepanțele din UAT. Drept produs a fost elaborat un studiu privind aprovizionarea cu apă și canalizare a localităților din Regiunea Nord și managementul deșeurilor solide în regiune.

Tema proiectului: *Managementul competitivităţii strategice a capitalului uman pe piaţa muncii Republicii Moldova în condiţiile dezvoltării regionale,* din cadrul programului de stat: *Dezvoltarea competitivităţii şi creşterea economică durabilă în contextul economiei bazate pe cunoaştere, globalizare şi integrare regională şi europeană.*

Rezumatul rezultatelor ştiinţifice teoretice: au fost determinate abordările şi conceptul competitivităţii strategice a capitalului uman; a fost elaborată metoda de evaluare a competitivităţii curente şi strategice a capitalului uman; au fost cercetate şi determinate particularităţile dezvoltării întreprinderilor în Regiunea de Nord a Republicii Moldova în comparaţie cu alte regiuni (baza: analiza datelor statistice); au fost studiate opiniile conducătorilor întreprinderilor şi a personalului privind competitivitatea capitalului uman în Regiunea de Nord a Republicii Moldova; a fost stabilit faptul, că competitivitatea întreprinderii şi a capitalului uman trebuie se fie planificată ca orice indicator al întreprinderii (baza: rezultatele sondajului sociologic); a fost confirmată ipoteza că dezvoltarea competitivităţii capitalului uman asigură creşterea nivelului de trai al populaţiei; a fost stabilit faptul că este necesar de a diferenţia competitivitatea curentă a lucrătorilor de competitivitatea strategică (baza: rezultatele sondajului sociologic); a fost dovedit că competitivitatea curentă a personalului poate fi dezvoltată utilizînd abordările ştiinţifice: strategice, inovaţionale şi de marketing; a fost confirmată dependenţa competitivităţii Republicii Moldova şi eficienţa pieţei muncii (baza: analiza Indicelui competitivităţii după metoda Forumului Economic Mondial);

Rezumatul rezultatelor ştiinţifice aplicative: a fost elaborată Strategia de dezvoltare a capitalului uman şi propusă pentru implementarea în Regiunea de Nord a Republicii Moldova; au fost elaborate propuneri pentru Programul sectorial Regional privind implementarea/ actualizarea strategiilor de personal; a fost organizată o masă rotundă, două conferinţe ştiinţifico - practice internaţionale.

Cooperare internaţională

Membrii profilului de cercetare colaborează şi desfăşoară activităţi comune cu o serie de organizaţii şi instituţii internaţionale.

Formele şi obiectivele de colaborare cu instituţii de peste hotare sunt:

- *Stabilirea şi dezvoltarea relaţiilor de cooperare internaţională pe plan academic şi de cercetare ştiinţifică cu universităţi partenere, organizaţii guvernamentale şi neguvernamentale, centre de cercetare, organizaţii, companii şi fundaţii internaţionale prin încheierea de acorduri bilaterale;*
- *Familiarizarea cu experienţa ştiinţifico-editorială în domeniile cercetărilor enciclopedice;*
- *Participarea la executarea proiectelor comune;*
- *Creşterea numărului de mobilităţi pentru studenţi, cadre didactice şi cercetători;*
- *Organizarea deplasărilor la centre ştiinţifice internaţionale şi vizite ale savanţilor de peste hotare;*
- *Efectuarea delegărilor de stagiu şi de documentare;*
- *Antrenarea în activitatea colegiilor de redacţie ale revistelor de specialitate;*
- *Promovarea schimbului de manuale, reviste, materiale didactice şi publicaţii universitare;*
- *Iniţierea şi realizarea de noi programe şi planuri de învăţămînt, departamente, centre de cercetare şi laboratoare;*
- *Realizarea proiectelor comune în sprijinul dezvoltării sociale, economice şi culturale a ţărilor;*
- *Participarea la cercetări, studii, conferinţe şi simpozioane, şcoli de vară şi alte activităţi didactice şi ştiinţifice comune;*

acordurile de colaborare

Pentru realizarea obiectivelor stabilite instituția noastră se sprijină pe cîteva acorduri semnate de colaborare internaţionala cu structuri similare de peste hotare. Evidenţiem în mod special, colaborarea cu Facultatea de Drept a Universităţii „Babeş-Bolyai” din Cluj-Napoca, Facultatea de Drept a Universităţii „Al.I.Cuza” din Iaşi,

Facultatea de Ştiinţe Juridice şi Administrative a Universităţii „Petru Maior” din Târgu-Mureş, România, Facultatea de Drept a Universităţii „M.V.Lomonosov” din Moscova, Facultatea de Drept a Universităţii din Bucureşti.

În cadrul profilului ştiinţific, s-au stabilit relaţii fructuoase cu mai multe instituţii de profil din străinătate. Colaborarea continuă în baza acordurilor încheiate anterior dintre Facultatea de Drept cu un şir de Universităţi de prestigiu din România şi Rusia:

1. Acord de colaborare cu Facultatea de Drept a Universității „Babes-Bolyai” din Cluj-Napoca, 2006.
2. Acord de Cooperare între Facultatea de Drept a Universităţii „Alecu Russo” din Bălţi şi Facultatea de Ştiinţe Economice, Juridice şi Administrative a Universităţii Petru Maior, 21 aprilie 2007.
3. Acord de Colaborare ştiinţifică, academică şi culturală între Universitatea „Al. Russo” din Bălţi şi Universitatea „Petru Maior” din Tg. Mureş, 5 iunie 2008
4. Acord de colaborare bilaterală cu Facultatea de Drept a Universităţii „M.V. Lomonosov” din Moscova, iunie 2010.

În perioada 2011-2015 au fost încheiate acorduri noi de colaborare:

1. *Acord de colaborare cu Universitatea din Varşovia (2014).*
2. *Acord de colaborare cu Universitatea „Transilvania” din Braşov (2015).*
3. *Universitatea „1 Decembrie 1918” din Alba Iulia (2015)*

activităţile întreprinse cu concursul partenerilor de peste hotare

În vederea stabilirii şi dezvoltării relaţiilor de cooperare internaţională şi în scopul efectuării schimbului de experienţă, membrii profilului de cercetare au efectuat deplasări peste hotare la următoarele instituţii: Universitatea Creştină „Dimitrie Cantemir”, Facultatea de Drept din Cluj-Napoca, România; Institutului de Ştiinţe Administrative „Paul Negulescu” din Sibiu, România; Universitatea „Alexandru Ioan Cuza” din Iaşi, România; Universitatea „Mihail Kogălniceanu” din Iaşi, România; l’Association Roumaine de Droit Constitutionnel Université du Littoral, Saint Omer, France; Universitatea „Petru Maior” din Târgu-Mureş, România; Centrul de Cercetare pentru Drept şi Ştiinţe Socio-umane, Academia Română – Filiala Cluj-Napoca; Institutul de Istorie „George Bariţiu” România; Departamentul de Cercetări Socio-umane, Institutul de cercetări economice şi sociale „Gh. Zane” din Iaşi, România; Universitatea Tehnică din Kaunas, Lituania; Universitatea Naţională “Taras Şevcenko” din Kiev, Ucraina; Universitatea Naţională „I.I. Mecinikov” din Odessa; Universitatea de Stat din Erevan, Armenia; Universitatea din Varșovia, Polonia; Institutului pentru Integrare Europeană, Universitatea din Bonn, Germania. Menţionăm, impactul social, atît pentru localităţile din nordul ţării, cît şi pentru instituție, al colaborării cu ABA Rule of Law, prin intermediul căreia, ocazional vizitează instituția noastră profesorii de la universităţile din SUA.

Participarea colaboratorilor profilului la varii conferinţe şi foruri internaţionale organizate peste hotarele Republicii Moldova creează premise favorabile în vederea încheierii acordurilor de colaborare la nivel de facultăţi sau instituţii cu Universitatea din Kaunas, Universitatea Naţională „I. I.Mecinikov” din Odesa, Universitatea din Harkov.

Cooperarea internaţională creează mediul favorabil pentru participarea activă a cadrelor didactice la conferinţe internaţionale, promovând idei şi concepte, rezultate ale cercetărilor ştiinţifice.

Unul din principalele avantaje al cooperării internaţionale constă în posibilitatea organizării activităţilor ştiinţifice comune prin antrenarea cadrelor didactice şi a studenţilor. În perioada 2011-2015 s-a reuşit organizarea mai multor activităţi de acest gen:

- *Conferinţa internaţională „Executarea silită în reglementarea Noului Cod de procedură civilă”, Târgu-Mureş, România, 30.08-01.09.2012;*

- *Activităţi de cercetare, realizate de către drd. DĂNOI I., în vederea finisării tezei de doctorat. Susţinerea publică a tezei de doctorat – în Universitatea „Al.I.Cuza" din Iaşi, România;*
- *Videoconferinţa cu genericul „*Autonomia locală în Republica Moldova" *în parteneriat cu Universitatea Lille 2, Franţa, cu participarea a 15 studenţi şi profesori ai catedrei;*
- *Conferința Internațională „*Procesul civil și executarea silită, experiența unui nou început*", 28-30 august, 2014, Tîrgu Mureș, România, cu participarea a 3 profesori ai Catedrei de Drept;*
- *Organizarea în parteneriat a Conferinței Internaționale „Procesul civil și executarea silită. Teorie și practică", 27-29 august, 2015, Tîrgu Mureș, România.*
- *Organizarea lecției publice „Uniunea Europeană – progrese în timpuri de criză" și „Uniunea Europeană – drept, identitate și integrare în timpuri de neliniști geopolitice", prof. dr. Ludger Kuhnhardt, director al Institutului pentru Integrare Europeană, Universitatea din Bonn (Germania). (Ambasada Republicii Federale Germania, Universitatea de Stat „Alecu Russo" din Bălți), 27 aprilie 2015;*
- Prin colaborarea cu Asociaţia Română de Istorie Socială şi a Consulatului General al României în Bălţi a fost organizată Conferinţa "Parcursul democratizării Republicii Moldova în actualul context geopolitic" (28 noiembrie, 2015)

Unii membri ai profilului de cercetare au avut posibilitate să-şi sporească performanţele profesionale participând la seminare organizate de Organizaţiile de profil din străinătate:

- *Seminarul cu genericul "Aplicarea unor prevederi ale Codului de procedură civilă al Republicii Moldova", Uniunea Avocaților din R.M. și Misiunea Norvegiană de Experți pentru promovarea Supremației Legii în Moldova, 28 martie 2014, mun. Bălți;*
- *Cursul de instruire cu genericul "Expertiza judiciară – mijloc de administrare a probelor în procesul penal", Asociația Barourilor Americane Inițiativă pentru Supremația Legii din R.M., 11-12 aprilie 2014, mun. Chișinău;*
- *Cursul de instruire cu genericul "Expertiza judiciară – mijloc de administrare a probelor în procesul penal", Asociația Barourilor Americane Inițiativă pentru Supremația Legii din R.M., 11-12 aprilie 2014, mun. Chișinău;*
- *Cursul de instruire cu genericul "Tehnici și abilități de prezentare a unei cauze în fața instanței de judecată", Asociația Barourilor Americane Inițiativa pentru Supremația Legii din R.M., 5-9 mai 2014, mun. Chișinău;*
- *Participarea la Şcoala de Vară, ediţia a VIII-a; Provocările istoriei ca ştiinţă şi disiciplină de învăţămînt la începutul mileniului trei. Academia Română, Centrul de studii Transilvănene, Baia Mare 16-22 iulie 2012 (COJOCARU, I.)*

Un important rezultat al colaborării internaţionale a membriilor profilului de cercetare cu instituţii şi organizaţii de profil din afara ţării au fost elaborările ştiinţifice, care au fost publicate în reviste, culegeri de articole şi studii, materiale ale conferinţelor şi forurilor ştiinţifice publicate în edituri din afara ţării.

De menţionat faptul că membrii profilului de cercetare sunt implicaţi în activităţi prestigioase realizate în cadrul diverselor comitete ştiinţifice, colegii de redacţie:

Orlov Maria**,** membru al comitetului științific: Academic Journal of Law and Governance, Official Journal of the Academic Society of Administrative Sciences (AJLG), T&T, Academic Publishing, Craiova, România,
http://ttpublishing.eu/index.php?show=journal&id=ajlg&do=current_issue

Orlov Maria**,** membru al comitetului științific; Revista Acta Universitatis Danubious Administratio, Facultattea de drept a Universităţii "Danubius" din Galaţi, România, indexat EBSCO, BDI http://journals.univ-danubius.ro/index.php/juridica

Orlov Maria**,** membru al comitetului științific: The journal “Fiat Iustitia”, Faculty of Law,"Dimitrie Cantemir" Christian University Bucharest, is indexed in the EBSCO, BDI http://econpapers.repec.org/article/dcujournl/

Orlov Maria**,** membru al comitetului științific: Journal of Law and Administrative Sciences, (JOLAS), Centrul de Studii şi Cercetări Juridice şi Socio-Administrative (CSCJSA) din cadrul Universităţii Petrol-Gaze din Ploieşti, România, revistă indexată în SSRN, BDI, (bază de date internaţională pentru ştiinţe juridice şi administrative) www.jolas.ro.

Orlov Maria, Preşedinte al Asociaţiei obşteşti „Institutul de Ştiinţe Administrative din Republica Moldova”; Membru al Consiliului ştiinţific al Institutului de Ştiinţe Administrative „Paul Negulescu” din România

Orlov Maria**,** membru al comitetului științific: Revista de Drept Public, Publicaţie a Institutului de Ştiinţe Administrative „Paul Negulescu”, Editura Universul Juridic, Bucureşti;

Orlov Maria, membru al comitetului științific: Revue Européenne du Droit Social, Editura Bibliotheca, Târgovişte, România. La Revue est reconnuée par le Conseil National de la Recherche Scientifique (CNCS) categorie B+ avec avis no. 828/2007 et en évidence BDI Copernicus, CEEOL et EBSCO Publising, www.RevueEuropeenne-du-DroitSocial.ro

Pînzari Veaceslav, conf. univ., dr. membru al Comitetului ştiinţific al Revistei Române de Executare Silită.

O serie de colaboratori ai profilului sunt implicaţi în lucrări de cercetare ştiinţifică în cadrul proiectelor internaţionale: Spatari Mariana, dr., lector superior**,** „*Management Inovaţional şi Transfer Tehnologic*”, master de profesionalizare (MP) - sub egida proiectului Tempus „*Technological Transfer Network*” – TecTNet. Conducător de proiect – Prițcan Valentina; Orlov M. expert, șef de echipă, în Proiectul internațional OLA-Europe (Observatory on Local Autonomy), un réseau de chercheurs et de fonctionnaires d'État ou territoriaux, tous spécialisés dans l’étude de l’autonomie locale (ou « décentralisation ») et de la gestion des collectivités locales, créé le 28 janvier 2008, au Comité des régions de l’Union Européenne;

centrele universitare şi ştiinţifice, unde au fost invitaţi reprezentanţii organizaţiei pentru activitate didactică şi/sau ştiinţifică

Ca urmare a acestor colaborări au fost efectuate numeroase stagii de perfecţionare ale membrilor profilului de cercetare, participarea la conferinţe şi simpozioane cu comunicări, elaborarea de lucrări ştiinţifice în coautorat, efectuarea studiilor de doctorat etc.

Relaţii deosebite de colaborare se realizează şi cu Facultatea de Drept a Universităţii „Al.I.Cuza” din Iaşi, instituţie la care cadrele didactice ale facultăţii bălţene şi-au făcut sau îşi fac studiile de doctorat, unde au fost efectuate numeroase stagii de perfecţionare de către titularii Catedrelor facultăţii. Profesorul universitar, doctor Tudorel Toader judecător la Curtea Constituţională a României a fost angajat pentru promovarea orelor la nivelul Masterat, specializarea Ştiinţe penale şi criminologie.

Colaborarea cu Catedra de Ştiinţe Juridice a Facultăţii de Ştiinţe Economice, Juridice şi Administrative a Universităţii „Petru Maior” din Târgu-Mureş, se materializează prin participarea membrii profilului de cercetare şi a studenţilor la conferinţe, colocvii, simpozioane şi şcoli de vară de la ambele instituţii organizate atît în România, cît şi în Republica Moldova.

Pot fi numite şi alte activităţi avantajoase procesului de cercetare cu caracter internaţional. În cadrul proiectelor internaţionale de mobilitate s-au manifestat în perioada dată dnii Veaceslav Pînzari, Eduard Boişteanu, Igor Cojocaru, Ion Ciobanu, Sergiu Boca.

Datorită relaţiilor de colaborare internaţionale, cercetătorii ştiinţifici şi cadrele didactice au obţinut stagii de specializare în domeniul dreptului la Facultatea de Drept a Universitaţii „Babeş Bolyai" din Cluj-Napoca, au avut posibilitatea deplasării pentru studierea literaturii, practicilor pozitive în domeniul cercetării ştiinţifice şi practicii de predare/învăţare.

Unii membri ai profilului de cercetare au beneficiat de stagii de perfecţionare în diferite ţări, au participat la training-uri în domeniul învăţămîntului juridic, au participat la diverse manifestaţii ştiinţifice:

1. *Boca Sergiu, Stagiu de cercetare post-doctorală în cadrul programului de burse „Erasmus Mundus", proiectul EMERGE, Universitatea „Alexandru Ioan Cuza" din Iaşi, 24.09.2014 – 14.07.2015*
2. *Boişteanu Eduard, a beneficiat de bursa pentru staff academic, obţinută în cadrul Programului Erasmus Mundus, Proiectul EMERGE pentru perioada 01.10.2014-30.11.2014 (universitatea - gazdă – Universitatea „Alexandru Ioan Cuza" din Iaşi, România).*
3. *Boişteanu Eduard, conf. univ. dr., bursa post-doctorală în cadrul proiectului IANUS, în cadrul Facultăţii de Drept, Universitatea „Al. I. Cuza" din Iaşi, perioada 01.10.2013 – 31.07.2014.*
4. *Ciobanu Ion, Stagiu de cercetare post-doctorală în cadrul programului de burse „Erasmus Mundus", proiectul EMERGE, Universitatea „Alexandru Ioan Cuza" din Iaşi, 24.09.2014 – 14.07.2015*
5. *Ciobanu Ion, stagiu de documentare la Biblioteca de Stat a Rusiei, Moscova, 28.06.13. – 08. 07.13.*
6. *Ciobanu Ion, stagiu de documentare: Proiect Fulbright Visiting Scholar Program (SUA, Washington D.C., 1.10.2015 - 31.12.2015.*
7. Cojocaru Igor. Institutul de Științe Politice. Univerzitatea din Varșovia. 6.05.2014 - 6.06.2014
8. *Cojocaru, I. Dezvoltarea curriculumului universitar în domeniul studiilor europene din republica Moldova. Fundaţia Soros-Moldova, Departamentul de relaţii Internaţionale şi Integrare Europeană, Şcoala Naţională de Studii Politice şi administrative din Bucureşti. Centrul Universitar Oradea – Universitatea din Oradea, 27 mai - 01 iunie 2012.*
9. *Pînzari Veaceslav, a beneficiat de bursa post-doctorală în cadrul proiectului EMERGE, în cadrul Facultăţii de Drept, Universitatea „AL. I. Cuza" din Iaşi, perioada 01.10.2013 – 31.03.2014.*
10. Rusu Vladimir, lect. univ., formare în baza bursei oferite de o fundaţia SOROS pentru participarea la vizita de studiu la SNSPA, România, 9-15 mai 2011
11. Rusu Vladimir, lect. univ., stagiu de documentare Universitatea "P. Maior", Târgu-Mureş", România, 7-10 aprilie, 2011
12. *Rusu Vladimir, lect. univ., stagiu de documentare Universitatea "P. Maior", Târgu-Mureş", România, Sesiunea Internaţională* Primăvara studenţească *2012, ediţia a VIII-a, 27-29 aprilie 2012*
13. *Rusu Vladimir, lect. univ., stagiu de documentare, Universitatea "B. Bolyai", Cluj-Napoca, România, 7-10 decembrie, 2011*

- *tematica de cercetare a doctoranzilor pregătiţi în cadrul centrelor ştiinţifice internaţionale sau în cotutelă*

Cercetarea doctoranzilor poate fi remarcată prin activitatea, realizată de către drd. DĂNOI I., în vederea finisării tezei de doctorat. Susţinerea publică a tezei de doctorat – în Universitatea „Al.I.Cuza" din Iaşi, România;

- *3-4 rezultate mai importante obţinute în colaborare*

Profesorii implicaţi în profilul respectiv de cercetare în perioada 2011-2015 au participat la circa 60 conferinţe internaţionale care şi-au desfăşurat lucrările în afara Republicii Moldova, au publicat circa 40 de articole, studii, monografii în edituri din străinătate, s-au implicat în proiecte internaţionale de cercetare, sunt membri ai colegiilor de redacţie a unor prestigioase reviste de specialitate, contribuind substanţial la integrarea europeană a Republicii Moldova pe dimensiunea socio-juridică.

1. *Conferinţa internaţională „Executarea silită în reglementarea Noului Cod de procedură civilă", Târgu-Mureş, România, 30.08-01.09.2012;*
2. *DĂNOI I., Susţinerea publică a tezei de doctorat, Universitatea „Al.I.Cuza" din Iaşi, România*
3. *Organizarea lecției publice „Uniunea Europeană – progrese în timpuri de criză" și „Uniunea Europeană – drept, identitate și integrare în timpuri de neliniști geopolitice", prof. dr. Ludger Kuhnhardt, director al Institutului pentru Integrare Europeană, Universitatea din Bonn (Germania). (Ambasada Republicii Federale Germania, Universitatea de Stat „Alecu Russo" din Bălți), 27 aprilie 2015;*
4. PÎNZARI V., „Dreptul familiei. Curs universitar" Editura Universul Juridic, București, 2015, 638 p. ISBN: 978-606-673-603-9.

Profilul de cercetare
Fizica şi tehnologia mediilor materiale

Cooperare în cadrul naţional

1. ACORD DE COLABORARE între Academia de Ştiinţe a Moldovei şi Universitatea de Stat „A.Russo", în baza căruia urmează a fi deschise noi laboratoare, activizarea muncii de cercetare cu implicarea cercetătorilor, cadrelor didactice şi doctoranzilor ambelor părţi. În urma activităţii în comun urmează a intensifica activitate de pregătire a cadrelor ştiinţifice, dotarea continuă a laboratoarelor cu echipament performant de cercetare, fondarea de laboratoare interdepartamentale.
2. ACORD DE COLABORARE între USARB şi Universitatea de Stat „Bogdan Petriceicu-Haşdeu" din Cahul, 2010-2015.
3. ACORD DE COLABORARE între USARB şi Agenţia de Stat pentru Proprietate Intelectuală a Republicii Moldova, 25.02.2009.
4. ACORD DE COLABORARE între USARB şi Î.S. Fabrica de Sticlă din Chişinău, 2013.
5. ACORD DE COLABORARE între USARB şi Universitatea de Stat din Tiraspol (cu sediul la Chişinău), 17.05.2013-17.05.2018.
6. ACORD DE COLABORARE între USARB şi SAROB Production SRL, 29.06.2014.
7. ACORD DE COLABORARE între USARB şi S.A. „MOLDAGROTEHNICA", 29.06.2014.
8. ACORD DE COLABORARE între USARB şi I.M. „Electromanufacturing" SRL, 29.06.2014.
9. ACORD BILATERAL între Institutul de Fizică Aplicată al AŞM şi Universitatea de Stat „A.Russo" din Bălţi (27.05.2010) în cadrul căruia este pus ca obiectiv pregătirea prin doctorat a specialiştilor cu destinaţie pentru USARB.
10. CONVENŢIE-CADRU DE PARTENERIAT cu Universitatea Tehnică a Molldovei în fondarea Centrului „Nanotehnologii de rezonanţă" (2008). În cadrul acestuia se

execută pregătirea doctoranzilor (Ojegov Alexandr, Pînzaru Natalia, Surugiu Ruslan şi Balandin Anton) prin cotutelă cu Universitatea de Stat „Alecu Russo, avînd în calitate de conducători ştiinţifici dr.hab., prof.univ. Petru Stoicev (UTM) şi dr.hab., prof.univ. Pavel Topală (USARB).

11. ACORD BILATERAL între Universitate de Stat „Alecu Russo" din Bălţi şi Universitatea de Stat din Moldova privind studiile de doctorat, în care se stipulează pregătirea specialiştilor prin doctorat la USM pentru activitate în cadrul USARB.
12. ACORD DE COOPERARE între USARB şi ÎM „Code Factory" SRL în scopul ajustării procesului de formare profesională a studenţilor Universităţii la necesităţile pieţii muncii, prin corelarea asistenţei ştiinţifico-consultative cu cea practică, 04.08.2015.
13. ACORD DE COOPERARE între USARB şi ÎCS „Endava" SRL în scopul ajustării procesului de formare profesională a studenţilor Universităţii la necesităţile pieţii muncii, prin corelarea asistenţei ştiinţifico-consultative cu cea practică, 11.06.2009-11.06.2013, 27.10.2015-27.10.2020.
14. ACORD DE COOPERARE între USARB şi „ULS" SRL în scopul ajustării procesului de formare profesională a studenţilor Universităţii la necesităţile pieţii muncii, prin corelarea asistenţei ştiinţifico-consultative cu cea practică, 21.07.2015.
15. ACORD DE COOPERARE între USARB şi ÎM „Valynteen-Solutions" SRL în scopul ajustării procesului de formare profesională a studenţilor Universităţii la necesităţile pieţii muncii, prin corelarea asistenţei ştiinţifico-consultative cu cea practică, 21.07.2015.
16. ACORD DE COOPERARE între USARB şi ÎM „Amsoft-Group" SRL în scopul ajustării procesului de formare profesională a studenţilor Universităţii la necesităţile pieţii muncii, prin corelarea asistenţei ştiinţifico-consultative cu cea practică, 27.07.2015.
17. ACORD DE ASOCIERE Clusterul ştiinţifico-tehnologic în domeniul tehnologiilor moderne „ELCHIM-MOLDOVA", în scopul transferului tehnologic, elaborării şi implementării inovaţiilor, inclusiv a tehnologiilor şi echipamentelor avansate, 12.12.2013.

Cooperare internaţională

1. ACORD DE COLABORARE între USARB şi ÎCS DRA DRAEXLMAIER Automotive SRL, 01.12.2014.
2. ACORD DE COLABORARE între USARB şi Institutul de Ştiinţe Aplicate, Landshut, 2014.
3. ACORD DE COLABORARE între USARB şi Universitatea "Dunărea de Jos" din Galaţi, 02.04.2008-02.04.2011, 10.04.2013-10.04.2018.
4. ACORD DE COLABORARE între USARB şi Universitatea Tehnică „Gheorghe Asachi" din Iaşi, 2009-2012. Cele două părţi vor coopera activ în domeniul Ingineriei Producţiei, şi în special în domeniul Sistemelor şi Tehnologiilor Fabricaţiei.
5. ACORD DE COLABORARE între Facultatea de Ştiinţe Reale, Economice şi ale Mediului a USARB şi Facultatea de Fizică a Universităţii „Alexandru Ioan Cuza" din Iaşi, 08.12.2011-08.12.2016.

6. ACORD DE COLABORARE între USARB şi Universitatea Tehnologică de Stat din Cercasî, 2012-2015.
7. ACORD DE COLABORARE între USARB şi Institutul Naţional de Cercetări Ştiinţifice, Ministerul de Învăţămînt şi Ştiinţe a Ucrainei, din 2010.
8. Convenţie Cadru de Cooperare între USARB, Universitatea de Vest din Timişoara, SC DPR DRAEXLMAIER, Procese de Producţie România SRL; ÎCS DRA DRAEXLMAIER Automotive SRL, 11.11.2014-11.11.2016.
9. ACORD DE COLABORARE între Universitatea Naţională „Iurii Fedkovici" (Cernăuţi, Ukraina) şi Universitatea de Stat „A.Russo". Acordul prevede activităţi comune în domeniile: instruire a cadrelor de cercetare; colaborare în domeniul activităţii ştiinţifice; cooperare în domeniul activităţilor bibliotecare (23.10.2009-23.10.2014).
10. ACORD DE COLABORARE între USARB şi Obştea B4, republica Poloneză, din 2009. Scopul acestui accord este stabilirea colaborării international între parteneri în domeniul dezvoltării şi implementării tehnologiilor inovaţionale.
11. CONTRACT DE COLABORARE între S.C. MNA PRODCOM (SOCIETATE COMERCIALĂ PENTRU CERCETARE, PROIECTARE ŞI PRODUCŢIE) şi Universitatea de Stat „Alecu Russo" din Bălţi. Obiectul contractului îl prezintă implimentarea în comun al rezultatelor cercetărilor proiectelor instituţionale (05.06.2009-05.06.2014).

Profilul de cercetare
Fenomene lingvistice şi literare în/din perspectivă diacronică şi sincronică

Propunîndu-şi drept scop integrarea în spaţiul naţional şi european, armonizîndu-și obiectivele şi planurile de cercetare cu strategiile existente, astfel încît sa asigure menţinerea şi consolidarea prestigiului la nivel naţional, tinzînd, în acelaşi timp, spre recunoaşterea internaţională, în contextul diversificării ariei tematice a disciplinelor predate la cursurile de licenţă şi masterat, precum şi al concentrării eforturilor de investigare şi analiza spre aspecte diverse ale lingvisticii şi ştiinţei literare, membrii profilului de cercetare „Fenomene lingvistice şi literare în/din perspectivă diacronică şi sincronică" au realizat o activitate intensă de colaborare la nivel naţional şi internaţional atît în domeniul ştiinţei, cît şi în cel al didacticii. Rezultatele acestor colaborări s-au materializat în acorduri de colaborare, manifestări ştiinţifice organizate în comun, participări la conferinţe, activităţi întreprinse la comandă etc.

Cooperare în cadrul naţional

Activitatea de cercetare în cadrul profilului s-a desfăşurat în conformitate cu exigenţele în vigoare ale organismelor academice şi ministeriale, relaţiile de cooperare orientîndu-se către diverse catedre şi facultăţi de profil, institute de cercetări ştiinţifice, centre educaţionale, edituri sau uniuni de creaţie. Dintre acestea, am menţiona, în special, cercetările ştiinţifice şi ştiinţifico-didactice coordonate cu Ministerul Educaţiei al Republicii Moldova şi Institutul de Filologie al A.Ş.M. În acelaşi context, reţinem colaborările cu Facultatea de Litere a Universităţii de Stat din Chişinău, Catedra de literatura universală a Universităţii de Stat din Chișinău, Facultatea de Filologie a Universităţii Pedagogice de Stat „Ion Creangă" din Chişinău, Centrul Educaţional „Pro-

Didactica", Institutul de cercetări filologice interculturale din cadrul ULIM, mai ales, prin participarea cercetătorilor-filologi bălţeni la colocviile tradiţionale dedicate *Francopolifoniei* sau prin publicarea rezultatelor cercetării ştiinţifice în revista *Intertext.*

În concordanţă cu prioritităţile de cercetare şi în scopul probării competenţelor profesionale, specialiştii-filologi din cadrul profilului supus acreditării desfăşoară activităţi în colaborare cu departamentele Ministerului Educaţiei, cu diverse edituri din republică.

Acorduri de colaborare

Dorinţa de a stabili relaţii de cooperare în domeniile pedagogice şi ştiinţifice a deteminat încheierea unei serii de acorduri de colaborare cu Insitutuţii superioare de învăţămînt din țară, precum și diferite organizații non-guvernametale:

• *Acordul de colaborare cu Institutul de Cercetări filologice și interculturale, Universitatea Liberă din Moldova (2007-2012);*

• *Acordul de colaborare cu Universitatea de Stat „Bogdan Petriceicu Hasdeu" din Cahul;*

• *Acordul de colaborare cu Universitatea de Stat din Moldova (studii de doctorat) (2009-2014);*

• Universitatea Pedagogică de Stat „Ion Creangă"din Chișinău;

• Biblioteca Naţională a Republicii Moldova – Proiect SIBIMOL – Sistem Integrat al Bibliotecilor Informatizate din Moldova) – crearea produselor Catalogului Naţional Colectiv Partajat;

• Consorţium EIFL Direct Moldova – acces la resursele Companiei editoriale EBSCO Publishing:peste 18 200 reviste full text;

• Consiliul Europei Biroul de Informare în Republica Moldova – crearea şi susţinerea Punctului de Informare a BCI;

• ONU în Moldova – crearea şi susţinerea CD a ONU;

• AO „Pro cooperarea Regională" (Bălţi).

Lucrări realizate la comanda beneficiarilor din ţară

Raisa Leahu, *Textul liric. Lectură, înțelegere și interpretare*, Editura „Arc", Chișinău, 2011. – Beneficiar: Editura Arc (Chișinău).

Diana Vrabie, *Dicţionar bibliografic de literatură pentru copii*, Editura Integritas, Chișinău, 2011. – Beneficiar: Editura Integritas, Chișinău.

Elena Lacusta*, Câmpul semantic OM în frazeologia română şi rusă: dimensiunea somatică*, Tipografia din Bălţi, 2013. – Beneficiar: Tipografia din Bălţi.

Aurelia Bîrsanu, Svetlana Stanţieru, *Dicţionar de culori şi nuanţe*, Chişinău, Editura Epigraf, 2013. – Beneficiar: Editura Epigraf (Chişinău).

Elena Lacusta, Angela Bejan, Violina Ocinschi, Natalia Cojocar, *Dicţionar poliglot de frazeologisme somatice (română, rusă, franceză şi engleză)*, Tipografia din Bălţi, 2013. – Beneficiar: Tipografia din Bălţi.

Nicolae Leahu, (selecție, prefață, îngrijirea ediției), în Gheorghe Vodă, *La capătul vederii*, Chișinău, Editura Arc, 2014. – Beneficiar: Editura „Arc" (Chișinău).

Margareta Curtescu (Maria Abramciuc), *Proza romantică românească* (antologie), Prefaţă, selecţie a textelor, note biobibliografice, glosar, concepte operaţionale şi

bibliografie, Chişinău: Ştiinţa, 2014. – Beneficiar: Întreprinderea Editorial-Poligrafică „Știința” (Chișinău).

Nicolae Leahu, Raisa Leahu, *Antologia poeziei românești cu formă fixă*, Editura Știința, Chișinău, 2015. – Beneficiar: Întreprinderea Editorial-Poligrafică „Știința” (Chișinău).

Nicolae Leahu, *Poezia generației 80*, ediția a doua, revizuită și adăugită, Editura Cartier, Chișinău, 2015. – Beneficiar: Editura Cartier (Chișinău).

Diana Vrabie, Maria Abramciuc, *Kafka sau Alegoria omului modern. Note de curs,* CEP USM, Chișinău, 2015, – Beneficiar: CEP USM (Chișinău).

Specialiştii-filologi din cadrul profilului prestează activităţi în calitate de redactori-şefi sau redactori asociaţi ai unor publicaţii de profil, de consilieri ştiinţifici sau editoriali ai unor întreprinderi editorial-poligrafice, sînt membri ai Colegiilor de redacţie şi ştiinţifice ale publicaţiilor de specialitate din Republica Moldova, România, Georgia şi din alte ţări, membri ai juriilor specializate ale unor fundaţii culturale din Republica Moldova, membri ai unor uniuni de creaţie (Uniunea Scriitorilor din Moldova, Uniunea Scriitorilor din România, Uniunea Jurnaliştilor din Moldova, PEN clubul Internaţional), participă la diverse reuniuni literare internaţionale.

Proiecte de cercetare/lucrări realizate în colaborare cu parteneri din ţară

În cadrul *Proiectul*-ui 159338-TEMPUS-1-2009-1-LV-TEMPUS-SMHES „Dezvoltarea sistemului de învăţămînt superior prin îmbunătăţirea parteneriatului social şi creşterea competitivităţii ştiinţelor umaniste”, *coordonator*: Information Systems Management Institute, Letonia, s-a dezvoltat un sistem comun, coerent şi accesibil de recomandări metodologice care au drept scop creşterea competitivităţii şi a implicării partenerilor sociali în domeniul ştiinţelor umaniste. În afară de numeroase instituții de peste hotare, s-au stabilit relații de colaborare și cu instituțiile din țară. A se observa în acest sens, colaborarea cu Universitatea de Stat „B.P. Hasdeu” din Cahul. Rezultatele acestor colaborări s-au cristalizat în studii, precum S. Cornea, L.Trinca, A. Sainenco, *Învăţămîntul superior: între cerere şi ofertă*, Cahul, 2011, ISBN 978-9975-914-64-2 și V. Axinte, L. Trinca, *LRC. Sintaxa: curs teoretico-practic*, Universitatea de Stat „B. P. Hasdeu” din Cahul, 2011.

Rezultate obţinute în colaborare

Implementarea rezultatelor obţinute de cercetătorii profilului ţine, în primul rînd, de asigurarea procesului de studii cu materiale didactice, cursuri, manuale, dicţionare de specialitate. În acest sens, în perioada de referinţă, cercetătorii profilului au elaborat şi au publicat manualepentru învăţarea/ predarea limbii şi a literaturii române, precum şi o serie de ghiduri, programe, elaborări curriculare, culegeri de teste pentru examenele de bacalaureat, caiete de studii. La acest compartiment, sînt deosebit de importante publicaţiile cu caracter de material didactic, destinate învăţămîntului universitar şi preuniversitar, în care este importantă ponderea investigaţiilor proprii ale autorului şi viziunea lui asupra fenomenului.

- Vrabie, Diana (coautor, Cazacu, Tamara), *Gramatica limbii române în scheme și tabele*, Chișinău, Editura Integritas, 2011 (reeditarea ediției din 2005);
- Trinca, Lilia, Manual *Româna pentru specialişti din administraţia publică locală* (coautori Petrenco, Liuba, Zavadschi, Ala) // Învăţăm româna la distanţă, platformă e-learning http://invat.antem.org/course/index.php?categoryid=20;
- Răciula, Lilia (USARB); Ludmila Sîrghi (USM); Veaceslav Dolgov (USARB), *Reflectarea conflictelor în mass-media/Отражение конфликтов в СМИ (Curriculum),* ediţie bilingvă, realizată în cadrul proiectului *Reflectarea conflictului în mass-media*, implementat de Centrul pentru Jurnalism Independent, cu sprijinul Ambasadei Britanice la Chişinău, Chişinău, 2012 , 32 p. (1, 2 c.a).

Date privind colaborarea cu organele centrale de specialitate

Facultatea de Litere a Universităţii de Stat „Alecu Russo" din Bălţi (membru de profil al Academiei de Ştiinţe a Moldovei) colaborează pe diverse domenii, în principal cu Institutul de Filologie, dar şi cu alţi membri instituţionali ai AŞM. Pe de altă parte, asigurînd pregătirea cadrelor didactice pentru învăţămîntul preuniversitar gimnazial şi liceal, Facultatea colaborează intens şi cu Ministerul Educaţiei al Republicii Moldova. Forme de colaborare cu Ministerul de profil le constituie avizarea lucrărilor de grad ale cadrelor didactice din învățămîntul preuniversitar sau a manualelor de limba și literatura română din acest sector, lansări de carte etc.

2011

- Maria Abramciuc: aviz la *Raport de autoevaluare* pentru conferirea gradului didactic întîi, elaborat de Elena Osoianu, conducător artistic al Studioului folcloric „Iedera", Centrul Republican pentru Copii şi Tineret, mun. Chişinău.
- Viorica Popa: aviz la *Raport de autoevaluare* pentru conferirea gradului didactic întîi, elaborat de Tamara Macari. Tema de cercetare: *Dezvoltarea competenței de comunicare prin intermediul metodelor interactive*.
- *Diana Vrabie: aviz la lucrarea pentru grad didactic preuniversitar de Lilia Oltu.*
- *Anatol Moraru, aviz la* Manualul de Limbă şi Literatură română, *clasa a VI-a; aviz la* Manualul de Literatură universală*, clasa a XII-a.*
- Nicolae Leahu: colaborare cu Editura Cartier, Chişinău: Lansarea volumelor *Nu mă tentează* de Anatol Moraru şi *Ţesut viu. 10x10* de Em. Galaicu Păun, decembrie 2011.

2012

- *Nicolae Leahu: aviz la manualul* Limba şi literatura română pentru clasa a X-a *de Tatiana Cartaleanu ş.a; aviz la manualul* Literatura universală pentru clasa a XII-a *de I. Pilkin ş.a. Lucrări de expertiză în cadrul Institutului de Ştiinţe ale Educaţiei (evaluarea lucrărilor de grad didactic – 2012, 2013).*

2013

- *Nicolae Leahu: Aviz la manualul de* Literatura universală pentru clasa a XII-a *(Evaluator convocat de Ministerul Educaţiei al Republicii Moldova).*

Cercetătorii din cadrul profilului sînt conducători ştiinţifici ai lucrărilor de doctorat, membri ai comisiilor de doctorat, de concurs, de expertiză în cadrul concursului de editare a manualelor de limba şi literatura română (gimnaziu/ liceu), membri ai diverselor grupuri de lucru, organizate în scopul implementării unor programe și proiecte:

- *prof.univ., dr. hab., Gheorghe Popa, referent oficial la susținerea tezei de doctor habilitat A. Savin,* Motivaţia un unităţilor polilexicale stabile în limba română. *Autoref. al tezei de dr. hab. în filol., Chişinău, 2014;*
- *prof.univ., dr. hab., Gheorghe Popa, membru al Comisiei de atestare și acreditare CNAA;*
- *prof.univ., dr. hab., Gheorghe Popa, membru al Consiului Rectorilor din Republica Moldova (2010-2015);*
- *Ala Sainenco, membru al Consiliului științific specializat de susținere a tezei de doctor (Cosmescu Alexandru,* Textul monologic şi textul dialogic din perspectiva analizei discursului*. 10.02.01. Limba română, Chişinău, 27 decembrie 2012;*
- *Ala Sainenco, referent oficial la susținerea tezei de doctor* Funcţii pragmatice ale deicticelor în discursul politic actual*, specialitatea 10.02.19. – Lingvistică generală, autor Verdeș Tatiana, Chişinău, 23 decembrie;*
- *în anul 2014, conf. univ., dr. Nicolae Leahu, a fost membru de echipă în Programul de Sprijin pentru Reforma Educației în Republica Moldova, finanțat de Open Society Foundations prin intermediul Fundației Soros-Moldova, Subprogramul „Educația în Republica Moldova – competențe pentru prezent și viitor", Grupul de lucru 7:* Politici pentru atragerea, pregătirea și menținerea personalului didactic în sistemul de învățămînt general*.*
- *conf. univ., dr. Lilia Trinca, a colaborat cu Ministerul Tineretului şi Sportului, Asociația Națională a Trainerilor Europeni din Moldova (ANTEM), în vederea realizării proiectului TEMPUS PERFORMANCE IN LEARNING ROMANIAN LANGUAGE ONLINE (2015).*

2015

- conf.univ.,dr. Nicolae Leahu, membru al Consiliului Olimpic la disciplina limba și literatura română, președinte al comisiei de evaluare la clasa a XI. Convocat de Ministerul Educației al Republicii Moldova;
- conf.univ.,dr. Nicolae Leahu, membru al Consiliului Științific Specializat D19.622.01 – 05 la specialitatea Literatura română din cadrul Institutului de Filologie al A.Ș.M. Teză susținută în 26 august 2014: *Discursuri literare în reviste din Republica Moldova* de Inga Edu. Conducător științific: conf.univ.,dr. Maria Șleahtițchi. Președinte de consiliu: acad. Mihai Cimpoi;
- conf.univ.,dr. Nicolae Leahu, membru al Consiliului Științific Specializat D10.622.01 – 08 la specialitatea Literatura română din cadrul Institutului de Filologie al A.Ș.M. Teză susținută în 28 decembrie 2015: *Arte poetice în poezia postbelică din Republica Moldova (Reabilitarea esteticului)* de Victoria Vîntu. Conducător științific: conf.cercet.,dr.habil. Andrei Țurcanu. Președinte de consiliu: acad. Mihai Cimpoi.

Membri ai colegiilor de redacţie ale publicaţiilor ştiinţifice din ţară

- Gheorghe Popa: *Philologia. Revista ştiinţifică a Institutului de Filologie al A.Ş.M.*; *Noua revistă filologică*; *Universitatea de Stat „Alecu Russo" din Bălţi*;
- Nicolae Leahu, *Metaliteratură. Revistă ştiinţifică a Institutului de Filologie al A.Ş.M. şi a Facultăţii de Filologie a U.P.S. „Ion Creangă"*; *Philologia. Revista ştiinţifică a Institutului de Filologie al A.Ş.M.*; *Noua revistă filologică*, *Universitatea de Stat „Alecu Russo" din Bălţi*;
- Ala Sainenco, *Noua revistă filologică*, *Universitatea de Stat „Alecu Russo" din Bălţi*; *Limbaj şi context. Revistă de lingvistică, semiotică şi ştiinţă literară*, *Universitatea de Stat „Alecu Russo" din Bălţi*; *Fizică și Tehnică: procese, modele, experiențe*, *Universitatea de Stat „Alecu Russo" din Bălţi*;
- Lilia Raciula, *Glotodidactica. Revistă semestrială*, *Universitatea de Stat „Alecu Russo" din Bălţi*;
- Lilia Trinca, *Artă şi educaţie artistică. Revistă de cultură, ştiinţă şi practică educaţională*, *Universitatea de Stat „Alecu Russo" din Bălţi*;
- Diana Vrabie, *Limba română. Revistă de ştiinţă şi cultură*, *Chişinău*; *Metaliteratură*. *Revistă ştiinţifică a Institutului de Filologie al A.Ş.M. şi a Facultăţii de Filologie a U.P.S. „Ion Creangă".*

Membri ai Comitetului de program al manifestărilor ştiinţifice naţionale

- naţionale cu participare internaţională:

2012

- Colocviul Internațional *Filologia secolului al XXI-lea. Creativitatea lingvală: de la semn la text*, Bălți, 29-30 noiembrie 2012.

- internaţionale (peste 20% de participanţi – din străinătate):

2011

- Sainenco, Ala, Simpozionul cu participare internaţională *Terminologie plurilingvă în contextul dialogului intercultural european*, ediţia I, 27-28 octombrie, 2011, Târgu-Mureș (România) (membru al Comitetului de organizare).
- Popa, Gheorghe, Sainenco Ala, Leahu, Nicolae, Colocviul Internaţional Aniversar *Eugeniu Coşeriu – 90 de ani de la naştere*, Iaşi, Bălţi, 27-29 iulie 2011.

2013

- Vrabie, Diana, Abramciuc, Maria, Colocviul Științific internaţional *Reverberaţii ale modelului cultural francez în context european şi universal* (în parteneriat cu: Universitatea *Alexandru Ioan Cuza*, Iaşi, Facultatea de Litere, Catedra de Limba română pentru studenţi străini & Catedra de Jurnalism şi ştiinţe ale comunicării, Universitatea *Spiru Haret*, Bucureşti, Facultatea de Litere, Centrul de Studii multilingvistice & interculturale, Institut national de la Recherche scientifique, Montréal, Chaire *Fernand-Dumont*), Bălţi, 19-20 aprilie 2013, 54 de participanţi.

Cooperare internaţională

În condiţiile fenomenului de globalizare, activitatea de cercetare ştiinţifică din cadrul profilului „Fenomene lingvistice şi literare în/din perspectivă diacronică şi

sincronică”este axată pe colaborări internaţionale, materializate prin diverse contacte ştiinţifice, care asigură, în fine, schimbul perpetuu de valori. Cooperarea internaţională este realizată printr-un spectru larg de activităţi. Astfel, în perioada de referinţă, colaborarea internaţională a vizat diverse direcţii de dezvoltare a cercetărilor ştiinţifice şi a procesului instructiv: acorduri de cooperare bilaterală între universităţi, programe şi proiecte internaţionale, schimb de cadre didactice şi de cercetare, stagii ştiinţifice în străinătate, precum şi elaborări comune etc. Specialiştii-filologi au participat la colocvii şi conferinţe internaţionale, desfăşurate peste hotarele republicii, în centrele universitare din Suceava, Iaşi, Galaţi, Cernăuţi, Poznan, Timişoara, Moscova, Tiumen, Vilnius etc. De asemenea, titularii catedrelor au realizat stagii de perfecţionare profesională şi administrativă în cadrul unor diverse centre universitare din Europa şi din S.U.A.

Acorduri de colaborare

Consorţiul Universităţilor din Republica Moldova, România, Ucraina în vederea organizării diferitelor manifestări ştiinţifice: *Conferinţa ştiinţifică „Limba română: abordări istorice şi actuale”* (Universitatea din Cluj); *Colocviul internaţional de ştiinţe ale limbajului*, ediţia XI, 2011, Universitatea din Chişinău; susţinerea prealabilă comună a tezelor de doctorat; precum şi a activităţilor didactice (şedinţe bilaterale, mobilităţi studenţeşti); activităţi culturale ş.a.

În scopul realizării Acordului de constituire al Consorţiului universităţilor din Moldiva, România, Ucraina s-a creat un grup de lucru „Limba română în spaţiul transfrontalier: aspecte funcţionale”, care include unităţi de învăţămînt şi cercetare din instituţiile de învăţămînt cofondatoare ale Consorţiului (din care face parte Catedra de limbă română şi Catedra de literatură universală USARB).

Dorinţa de a stabili relaţii de cooperare în domeniile pedagogice şi ştiinţifice a deteminat încheierea unei serii de acorduri de colaborare cu Insitutuţii superioare de învăţămînt de peste hotare:

• Acordul de colaborare cu Universitatea de Stat din Estul Ucrainei (Lungansk) din 3.02.2011;

• Acordul de colaborare cu Universitatea D’Auvergne-Clermont 1 (Franţa) din 14.01.2011;

• *Acordul de colaborare cu Universitatea Limbilor din Azerbaijan (2010-2015);*

• *Acordul de colaborare cu Universitatea de Științe Educaționale din Lituania (2012);*

• *Acordul de colaborare cu Institutul de Cercetări filologice și interculturale, Universitatea Liberă din Moldova (2007-2012);*

• *Acordul de colaborare cu Universitatea de Științe Umanistice din Crimeea, Ucraina (28.03.2007-28.03.2012);*

• *Acordul de colaborare cu Universitatea Națională „Iurii Fedkovici” din Cernăuți 23.10.2009-23.10.2014);*

• *Acordul de colaborare cu Academia nde Științe Umanistice din Hmelnițki (nelimitat);*

• *Acordul de colaborare cu Universitatea de Stat de Științe Umanistice Rivne (septembrie 2013-septembrie 2018) etc.*

Facultatea continuă colaborarea cu:

• Academia de Stat de Arte (Armenia);

• Biblioteca Centrală Universitară „Carol I” Bucureşti;
• Biblioteca Naţională a României;
• Colegiul de Cultură (Letonia);
• Information Systems Management Institute (Letonia);
• Institutul de cercetare ştiinţifică în radiofizică al Agenţiei Federale de Ştiinţă şi Inovare din Nijnii Novgorod (Federaţia Rusă);
• Societatea B4, Republica Poloneză;
• Organizaţia non comercială „Фонд Русский мир”;
• Şcoala Superioară Est-Europeană din Przemysl (Polonia);
• Universitatea ,,Alexandru Ioan Cuza” din Iaşi (România);
• Universitatea ,,Dunărea de Jos” din Galaţi (România);
• Universitatea de Vest din Timişoara (România);
• Universitatea ,,Petru Maior” din Târgu-Mureş (România);
• Universitatea D’AUVERGNE, Clermont, Franţa;
• Universitatea de Stat „Chota Rustaveli” (Georgia);
• Universitatea de Stat din Kirghistan ,,I.Arabaev” (Republica Kirghistan);
• Universitatea de Stat din Suhumi (Georgia);
• Universitatea din Minho (Portugalia);
• Universitatea Limbilor din Azerbaidjan - Azerbaijan University of Languages;
• Universitatea Lingvistică de Stat din Moscova (Federaţia Rusă);
• Universitatea Naţională ,,Iurii Fedkovici” din Cernăuţi (Ucraina);
• Universitatea Naţională „Taras Shevchenko“ din Kiev (Ucraina);
• Universitatea Naţională „V.I. Vernadsky” (Ucraina);
• Universitatea Naţională „Volodymyr Dahl” (Ucraina);
• Universitatea Prieteniei Popoarelor (Federaţia Rusă);
• Universitatea Umanitară din Crimeea (Ucraina);
• Кокшетауский государственный университет имени Ш. Уалиханова (Казахстан);
• Российский государственный профессионально-педагогический университет (РГППУ);
• Forumul Internațional al Jurnaliștilor Români etc.

Activităţi întreprinse la comanda beneficiarilor străini

În virtutea acordurilor de colaborare ştiinţifică, cercetătorii profilului supus acreditării au fost solicitaţi să presteze servicii de beneficiari străini. În acest sens, Catedra de literatură română și universală (sectorul Jurnalism), ca urmare a semnării Contractului de parteneriat cu Forumul Internațional al Jurnaliștilor Români, a avut rolul de coorganizator în vederea promovării lucrărilor Congresului al V-lea al Forumului Internațional al Jurnaliștilor Români, care și-a ținut lucrările la Bălți, Republica Moldova, 13-15 iunie 2014.

• *Diana Vrabie a fost membru al Comitetului Ştiinţific al Centrului de Cercetare,* Comunicare Interculturală şi Literatură Comparată*, Galaţi, România (2012);*

• Maria Abramciuc a fost membru al Consiliului de susţinere a tezei de doctor *Le mythe du sacrifice dans le folklore roumain et russe,* elaborată de Victoria SICORSCHI.

Directrice de recherches: Fridrun RINNER.20 decembrie 2013. Universitatea Aix-Marseille (Franţa);

- *Viorica Popa dr. conf. univ. a fost membru al Comisiei de concurs pentru postul de conferențiar poziția 30 din statul de funcțiuni al Departamentului Științe generale, prin decizia nr. 761, din 26 mai 2015, Universitatea „Dunărea de Jos", Galați, Ministerul Educației și Cercetării Științifice, România.*

Activităţi întreprinse cu concursul partenerilor de peste hotare

Cercetătorii din cadrul profilului colaborează fructuos cu colegii de peste hotare, din centrele universitare din România (Universitatea „Al. I. Cuza" din Iaşi, Universitatea „Dunărea de Jos" din Galaţi, Universitatea „P. Maior" din Tîrgu-Mureş), Rusia (Universitatea Lingvistică de Stat din Moscova,Universitatea Prieteniei Popoarelor), Ucraina (Universitatea Naţională „Iu. Fediukovici" din Cernăuţi) în special în domeniile: glotodidactica/metodica predării limbii române, relaţii care se materializează în participarea la proiecte comune, la conferinţe şi colocvii ştiinţifice etc.

Proiectele de colaborare internaţională a specialiştilor din cadrul profilului sînt în mare măsură determinate şi de aceste contacte cu colegii specialişti din alte centre universitare şi de cercetare de peste hotare.

Proiectul 159338-TEMPUS-1-2009-1-LV-TEMPUS-SMHES „Dezvoltarea sistemului de învăţămînt superior prin îmbunătăţirea parteneriatului social şi creşterea competitivităţii ştiinţelor umaniste"

Coordonator: Information Systems Management Institute, Letonia. Durata: 15.01.2010 - 14.01.2013

Scopul: dezvoltarea unui sistem comun, coerent şi accesibil de recomandări metodologice care vor conduce la creşterea competitivităţii şi a implicării partenerilor sociali în domeniul ştiinţelor umaniste.

Parteneriat: Universitatea de Stat „B. P. Hasdeu" din Cahul, Information Systems Management Institute, Letonia; Academia de Stat de Arte, Armenia; Universitatea de Stat de Arhitectură şi Construcţii, Armenia; Universitatea de Stat din Suhumi, Georgia; Universitatea de Stat „Chota Rustaveli", Georgia; Colegiul de Cultură, Letonia; Universitatea din Minho, Portugalia; Universitatea Naţională „V.I. Vernadsky", Ucraina; Universitatea Naţională „Volodymyr Dahl", Ucraina; Universitatea Naţională „Taras Shevchenko" din Kiev, Ucraina; Liverpool Hope University, Marea Britanie.

Cercetătorii din cadrul profilului „Fenomene lingvistice şi literare în/din perspectivă diacronică şi sincronică" au organizat în perioada de referinţă o serie de manifestări ştiinţifice cu caracter internaţional:

- *Colocviul Internaţional Aniversar „Eugen Coşeriu - 90 de ani de la naştere"*, în perioada 27-29 iulie, 2011, organizat împreună cu Institutul de Filologie Română „A. Philippide" al Filialei Iaşi a Academiei Române, Universitatea „Alexandru Ioan Cuza" din Iaşi și Institutul Cultural Român din Chişinău, din care a rezultat un număr special al *Anuarului de lingvistică și istorie literară*, Editura Academiei Române, București, 2012, ISSN 1583-7017.

• *Colocviul ştiinţific internaţional* Reverberaţii ale modelului cultural francez în context european şi universal *(în parteneriat cu:Universitatea* Alexandru Ioan Cuza*, Iaşi, Facultatea de Litere, Catedra de Limba română pentru studenţi străini & Catedra de Jurnalism şi ştiinţe ale comunicării, Universitatea* Spiru Haret*, Bucureşti, Facultatea de Litere, Centrul de Studii multilingvistice & interculturale, Institut national de la Recherche scientifique, Montréal, Chaire* Fernand-Dumont*), Bălţi, 19-20 aprilie 2013, 54 de participanţi (Abramciuc, Maria, preşedinte al comitetului de program; Vrabie, Diana,copreşedinte al comitetului de program).*

• *Simpozionul Internațional „Români-moldoveni-europeni. Dileme și identități", Iași-Bălți-Chișinău, 4-8 noiembrie 2015, organizat de Despărțământul ASTRA Mihail Kogălniceanu în parteneriat cu Universitatea de Stat din Moldova, Chișinău și Universitatea de Stat Alecu Russo din Bălți, 4-8 noiembrie 2015.*

Toate manifestările ştiinţifice internaţionale şi majoritatea celor organizate la scară internaţională s-au soldat cu volume de comunicări ştiinţifice, care denotă o largă participare a specialiştilor de profil din întreaga republică, dar şi de peste hotarele ei.

Membrii profilului au beneficiat de un şir de stagii de perfecţionare peste hotarele ţării.

Numărul cercetătorilor ştiinţifici care au efectuat stagii şi/sau documentare în centre ştiinţifice de peste hotare pe parcursul perioadei evaluate cu o durată sumară ≥ 30 de zile este de 31,6%.

Centrele universitare şi ştiinţifice unde au fost invitaţi reprezentanţii organizaţiei pentru activitate didactică sau ştiinţifică

- *Ala Sainenco, membru al Consiliului științific specializat de susținere a tezei de doctor (Cosmescu Alexandru, Textul monologic şi textul dialogic din perspectiva analizei discursului. 10.02.01. Limba română, Chişinău, 27 decembrie 2012;*
- *Ala Sainenco, referent oficial la susținerea tezei de doctor* Funcţii pragmatice ale deicticelor în discursul politic actual*, specialitatea 10.02.19. – Lingvistică generală, autor Verdeș Tatiana, Chişinău, 23 decembrie;*
- *prof.univ., dr. hab., Gheorghe Popa, referent oficial la susținrea tezei de doctor habilitat realizat de A. Savin,* Motivaţia un unităţilor polilexicale stabile în limba română. *Autoref. al tezei de dr. hab. în filol., Chişinău, 2014;*
- *prof.univ., dr. hab., Gheorghe Popa, membru al Comisiei de atestare și acreditare CNAA;*
- *prof.univ., dr. hab., Gheorghe Popa, membru al Consiului Rectorilor din Republica Moldova (2010-2015);*
- *conf.univ.,dr. Nicolae Leahu, membru al Consiliului Științific Specializat D19.622.01 – 05 la specialitatea Literatura română din cadrul Institutului de Filologie al A.Ș.M. Teză susținută în 26 august 2014: Discursuri literare în reviste din Republica Moldova de Inga Edu. Conducător științific: conf.univ.,dr. Maria Șleahtițchi. Președinte de consiliu: acad. Mihai Cimpoi;*
- *conf. univ.,dr. Nicolae Leahu, membru al Consiliului Științific Specializat D10.622.01 – 08 la specialitatea Literatura română din cadrul Institutului de*

Filologie al A.Ș.M. Teză susținută în 28 decembrie 2015: Arte poetice în poezia postbelică din Republica Moldova (Reabilitarea esteticului) de Victoria Vîntu. Conducător științific: conf.cercet.,dr.habil. Andrei Țurcanu. Președinte de consiliu: acad. Mihai Cimpoi.

- *Diana Vrabie este membru al Comitetului Ştiinţific al Centrului de Cercetare,* Comunicare Interculturală şi Literatură Comparată*, Galaţi, România (2012);*
- Ana Bantoș, Maria Abramciuc au fost membri ai Consiliului de susţinere a tezei de doctor *Le mythe du sacrifice dans le folklore roumain et russe,* elaborată de Victoria SICORSCHI. Directrice de recherches: Fridrun RINNER, 20 decembrie 2013. Universitatea Aix-Marseille (Franţa);
- *Viorica Popa dr. conf. univ. a fost membru al Comisiei de concurs pentru postul de conferențiar poziția 30 din statul de funcțiuni al Departamentului Științe generale, prin decizia nr. 761, din 26 mai 2015, Universitatea „Dunărea de Jos", Galați, Ministerul Educației și Cercetării Științifice, România.*

Rezultate obţinute în colaborare

Membrii profilului activează în cadrul proiectului 159338-TEMPUS-1-2009-1-LV-TEMPUS-SMHES *Dezvoltarea sistemului de învăţământ superior prin îmbunătăţirea parteneriatului social şi creşterea competitivităţii ştiinţelor umaniste*, proiect care are drept scop dezvoltarea unui sistem comun, coerent şi accesibil de recomandări metodologice care vor conduce la creşterea competitivităţii şi a implicării partenerilor sociali în domeniul ştiinţelor umaniste.

Ca urmare a activităţilor desfăşurate în cadrul proiectului au fost formulaterecomandări metodologice pentru domeniul ales din perspectiva abordării educaţionale, au fost subliniate problemele de fond privind îmbunătăţirea competitivităţii în domeniul ştiinţelor umaniste; a fost realizată descrierea bunelor practici din universităţile din Uniunea Europeană; s-a realizat o descriere a metodologiei de elaborare a programelor de studiu în sectorul ştiinţelor umaniste şi în materie de cooperare cu partenerii sociali; a fost analizată strategia de introducere a Sistemului European de Credite Transferabile (ECTS); s-a efectuat analiza curriculei universitare şi a pieţei muncii. Alte rezultate obţinute în colaborare:

- *Ala Sainenco, Viorica Popa,* Lingual Interferences in the Folk Terminologz in the Context of Bilingualism in Republic of Moldova*, in Doina Butiurca, Atilla Imre, Inga Druţă,* Specialized Languages and Conceptualization*, LAP LAMBERT Academic Publishing, Saarbrucken, Deutschland/Germanz, 2013.*
- Leahu, Nicolae, Editarea – în colaborare cu Institutul Cultural Român (București) - a revistei literare „Semn". Proiect realizat în anul 2011. Redactor-șef.
- Leahu, Raisa, Editarea – în colaborare cu Institutul Cultural Român (București) - a revistei literare „Semn". Proiect realizat în anul 2011. Redactor și realizator al suplimentului "Semn didactic".
- Leahu, Nicolae, Editarea – în colaborare cu Institutul Cultural Român (București) a revistei literare „Semn". Proiect realizat în anul 2012. Redactor șef.

- Leahu, Raisa, Editarea – în colaborare cu Institutul Cultural Român (București) a revistei literare „Semn”. Proiect realizat în anul 2012. Redactor și realizator al suplimentului ”Semn didactic”.
- Vrabie, Diana, Elaborarea și publicarea studiului „Iașul ca spațiu al reprezentărilor în proza pașoptiștilor” în cadrul P*rogramului de burse și rezidențe de cercetare științifică privind istoria și viaţa culturală a Iaşiului*, organizat de Muzeul Literaturii Române din Iași, România în colaborare cu Asociația „Patrimoniu pentru Asociație”, România.
- Abramciuc, Maria, Vrabie, Diana, Coordonatori de volum *Literature and cultural studies/ Literatură şi studii culturale*, Editura Presa universitară bălţeană, &Editura Vasiliana'98 (acreditată CNCS), Bălţi-Iași, 2014; vol. 2 din seria *Identity constructions.Echoes of the French cultural model in the European and universal context/ Construcţii identitare. Ecouri ale modelului cultural francez in context european si universal*,(materialele colocviuui organizat de Universitatea de Stat „Alecu Russo” din Bălţi, Universitatea „Alexandru Ioan Cuza” din Iaşi, Universitatea „Spiru Haret”, Bucureşti şi de Institutul Naţional de Cercetare Ştiinţifică din Montreal, Bălţi, 19-20 aprilie 2013). ISBN: 978-9975-50-130-9, ISBN: ISBN: 978-973-116-364-2.
- Trinca, Lilia, *L'expérimentation associative et son rôle dans l'enseignement des langues étrangères* în *Actes du colloque international Université d'État «Alecu Russo» de Bălţi*, 29 mars 2013 Organisé par: Université d'État «Alecu Russo» de Bălţi, République de Moldavie en collaboration avec: Université des Sciences Agricoles et de Médecine Vétérinaire « Ion Ionescu de la Brad » de Iaşi, Roumanie; Université « Dunărea de Jos » de Galaţi, Roumanie; Université des Sciences Agricoles et de Médecine Vétérinaire de Cluj-Napoca, Roumanie; Université de Zagreb, 2013, Croatie, p. 25.

Membri ai colegiilor de redacţie ale publicaţiilor ştiinţifice de peste hotare

- Nicolae Leahu, *Feed-back. Revistă de avangardă şi experiment literar*, Iaşi România;
- *Diana Vrabie,* Europa. Revistă literară. Novi Sad, Serbia; *revista* Cultura Media*, centrul de cercetări în Comunicare şi Educaţie Media, Timişoara, România.*
- *Ala Sainenco,* Hyperion*.* Revistă de cultură. *Botoșani, România.*
- *Ala Sainenco, Gheorghe Popa,* Intercultural communications – Межкультурные коммуникации*, Georgia.*

Membri ai Comitetului de program al unei manifestări ştiinţifice internaţionale

- *Gheorghe Popa*

Colocviul ştiinţific internaţional Reverberaţii ale modelului cultural francez în context european şi universal, *organizat de Universitatea de Stat „Alecu Russo” din Bălţi, Universitatea „Alexandru Ioan Cuza” din Iaşi, Universitatea „Spiru Haret”, Bucureşti şi de Institutul Naţional de Cercetare Ştiinţifică din Montreal, Bălţi, 19-20 aprilie 2013;*

Colocviul Internaţional *Literatura ca spaţiu al interferenţelor,* Ediţia I-a. *Spaţiul: imagine şi discurs*,organizat de Catedra de literatură română și universală, Facultatea de Litere, Universitatea de Stat „Alecu Russo” din Bălţi, 29 mai 2015.

- *Nicolae Leahu*

Colocviul ştiinţific internaţional Reverberaţii ale modelului cultural francez în context european şi universal, *organizat de Universitatea de Stat „Alecu Russo” din Bălţi, Universitatea „Alexandru Ioan Cuza” din Iaşi, Universitatea „Spiru Haret”, Bucureşti şi de Institutul Naţional de Cercetare Ştiinţifică din Montreal, Bălţi, 19-20 aprilie 2013.*

Colocviul Internaţional *Literatura ca spaţiu al interferenţelor,* Ediţia I-a. *Spaţiul: imagine şi discurs*,organizat de Catedra de literatură română și universală, Facultatea de Litere, Universitatea de Stat „Alecu Russo” din Bălţi, 29 mai 2015.

- *Ala Sainenco*

Simpozionul Internaţional anual al Institutului de Filologie Română „A. Philippide”, a XIV-a ediţie, cu titlul Contacte lingvistice şi culturale în spaţiul românesc – contacte lingvistice şi culturale româneşti în spaţiul european*, organizat în colaborare cu Asociaţia Culturală „A. Philippide”, Iaşi, 16-18 septembrie 2015.*

Colocviul Internaţional *Literatura ca spaţiu al interferenţelor,* Ediţia I-a. *Spaţiul: imagine şi discurs*,organizat de Catedra de literatură română și universală, Facultatea de Litere, Universitatea de Stat „Alecu Russo” din Bălţi, 29 mai 2015.

Profilul de cercetare

Filologia modernă în contextul dialogului culturilor

Cooperare în cadrul naţional

- formele de cooperare:

In plan naţional, cooperarea colectivului de cercetători din profilul **"Filologia modernă în contextul dialogului culturilor"** are loc sub diferite forme:

- Participarea în diferite proiecte ştiinţifico-didactice;
- Participarea în conferinţe naţionale;
- Participarea la conferinţe online;
- Participarea la diferite formări, organizate la nivel naţional;
- Publicări în colaborare cu parteneri din ţară;
- Participarea la lucrul seminarelor specializate şi consiliilor de susţinere a tezelor de doctorat în alte instituţii de învăţămînt superior din ţară;
- Organizarea meselor rotunde, simpozioanelor naţionale şi seminarilor ştiinţifico-metodice;
- Colaborarea cu organele centrale de specialitate.
- Colaborare cu Ambasada SUA din Chişinău, în cadrul seminarului *ELT: Bringing Culture through Teaching* în colaborare cu Gerrold Frank RELO, Centrul Regional de Limbă Engleză de la Kiev şi Ambasada SUA la Chişinău, 31 octombrie 2012. Beneficiari: 20 profesori universitari şi 15 profesori şcolari din mun. Bălţi.

- acorduri de colaborare ştiinţifică cu:

Universitatea Liberă Internațională din 25.01.2007 - 25.01.2012 USARB 3 Moldova (ULIM).

Academia de Ştiinţe a Moldovei 15.06.2007 - nelimitat USARB.

Universitatea de Stat „Bogdan Petriceicu - Haşdeu" din Cahul 27.03.2007 - 27.03.2012 USARB.

Institutul de Cercetări filologice şi interculturale, Universitatea Liberă Internaţională din Moldova 2007 -2012 Facultatea de Litere, USARB.

Institutul de Cercetări filologice şi interculturale, Universitatea Liberă Internaţională din Moldova 2007 -2012 Facultatea de Litere, USARB .

- lucrări realizate la comanda beneficiarilor din ţară:

Cercetătorii profilului au realizat o serie de lucrări la comanda Ministerului Educaţiei din Republica Moldova – 26 manuale, autori: Suzanscaia Tatiana, Gorlenco Fiodor, Pascari Larisa, Ignatiuc Iulia, Aladin Lara, Muntean Ana et alii.

- proiecte de cercetare/lucrări realizate în colaborare cu parteneri din ţară:

Marina Tunițchi a realizat o serie de manuale pentru învăţămîntul pre-universitar cu cercetătorii Academiei de Ştiinţe E. Cojuhari şi V. Cojuhari:

- rezultate mai importante obţinute în colaborare:

Activitatea în cadrul proiectelor şi granturilor:

Angela Coşciug - director al proiectului de cercetare ştiinţifică (instituţională) *Predarea şi învăţarea limbii şi culturii franceze prin mijloacele audio şi video în cadrul facultăţilor de limbi şi literaturi străine din Republica Moldova* (2011-2012).

Cercetătorii profilului au participat la diferite conferințe, simpozioane, seminare naționale și internaționale, așa ca: ***Zu den Übersetzungsmöglichkeiten der deutschen Funktionsverbgefüge ins Russische*** la Congresul Internaţional pentru germanişti, Spania, universitatea în Sevilla, Filologie germană, VI Международная научно-практическая конференция «Михайло-Архангельские чтения», г. Рыбница, Conferinţa internaţională a doctoranzilor în filologie, Facultatea de ştiinţe şi litere, Târgu Mureş, România, *Zur Bildung der kommunikativen soziolinguistischen Kompetenz anhand von Funktionsverbgefügen**",*** Conferinţa internaţională „Critical discourse and linguistic variation. New investigation perspectives: receptions, analyses, openings", România, Suceava, Colloquia professorum „Tradiţie şi inovare în cercetarea ştiinţifică", Bălţi, USARB, Simpozionul ştiinţific internaţional: In memoriam academicianul Constantin Popovici, ediţia I-a, „Relaţiile etno-culturale moldo-ucrainene, Colocviu cu participare internaţională „Epoca marilor deschideri: rolul limbilor și al literaturilor în societatea pluralistă", Chişinău, Conferinţa Ştiinţifică Internaţională „Probleme actuale de Lingvistică şi Glotodidactică" ș.a.

Referate în plen –10

- **date privind colaborarea cu organele centrale de specialitate**

a) ***participare la manifestările ştiinţifice*** **(**Academia de Ştiinţe a Moldovei);

b)participare la seminarele organizate pentru profesorii universitari în cadrul proiectelor (Ministerul Educaţiei).

Cooperare internaţională

- acordurile de colaborare

- Universitatea de Ştiinţe Educaţionale din Lituania 2012 USARB (Facultate a de Filologie);
- Institutul de Limbi Străine, Universitatea Rusă a prieteniei popoarelor 2010 USARB;
- Universitatea Pedagogică de Stat din Rusia (UPSR) 2010 – 2015 04.01.2014;USARB 04.01.2019;
- Universitatea de Stat din Petrozavodsk 04.04.2014 USARB;
- Universitatea Naţională „Iurii Fedkovici" din Cernăuţi 23.10.2009 - 23.10.2014 USARB.

Cooperare în proiecte internaţionale

- proiecte internaţionale de cercetare bilaterale:

Chira, Oxana, Membru al Proiectului internațional de cercetare științifică ,,Terminologia plurilingvală și Dicționarul poliglot de termeni" în calitate de autor. Coordonator de proiect conf. univ. dr. Doina Butiurca, Universitatea „Petru Maior" din Tîrgu-Mures, România.Perioada 07/2012 – 07/2015. Proiecte de cercetare plurilingvă elaborate în parteneriat cu Universităţi din ţară şi din străinătate, cu institute de cercetare (cu Institutul de Filologie al AȘM Chişinau, Universitatea Sapientia din Cluj-Napoca, Universitatea „Petru Maior" din Tîrgu-Mureș, Universitatea „Alecu Russo" din Bălţi).

- proiecte/granturi de cercetare internaţionale:

Ignatenco, Diana, Proiectul ,,Studierea societății civile de catre tineri – bază pentru menţinerea dialogului și înțelegerii reciproce în regiunea de frontieră Bucovina – Basarabia", realizat în cadrul programului ,,Dezvoltarea cooperării cu societatea civilă în cadrul Parteneriatului Estic" cu sprijinul Ministerului Federal de Externe al Germaniei; participanţi: Universitatea Ucraineană Liberă din Munchen, Germania, Universitatea Naţională „Yuriy Fedkovych" din Cernăuţi, Ucraina, Universitatea de Stat ,,Alecu Russo" din Bălți, Republica Moldova (Cernăuţi, 27 septembrie – 4 octombrie 2015, Munchen, 8 – 15 noiembrie 2015).

- **activităţi întreprinse cu concursul partenerilor de peste hotare:**

Membrii echipei de cercetare au susţinut cursuri de prelegeri sau ***stagii profesionale/ post-doctorale*** în Universitățile de peste hotare, în cadrul programului *Erasmus Mundus: Ignatiuc, Iulia Muntean, Ana Țaulean, Micaela Varzari, Elena Frolova, Vera la Universitățile din Spania, Italia, Grecia, Germania.*

- **centrele universitare şi ştiinţifice, unde au fost invitaţi reprezentanţii organizaţiei pentru activitate didactică şi/sau ştiinţifică**

Membrii echipei de cercetare au ţinut cursuri de prelegeri în cadrul proiectelor comune cu alte Universităţi de peste hotare după invitație:

Țaulean, Micaela, Varzari, Elena, Dicle University, Diyarbakır, Turkey (Turcia), 22-24 mai, 2013 (invitație personală, certificat).

- **cursuri teoretico-practice organizate pentru studenţi şi profesorii ţinute de profesori invitaţi de peste hotare:**

- **Jan-Peter Abraham -** concursul de obţinere a unei burse în Germania. (2011), **Dnul Schlootz**, profesor universitar la Universitatea Liberă din Berlin, reprezentantul al organizaţiei politice „Deutsch-Belorussische Begegnungen", politolog a organizat tabăra de vară pentru studenţii, care studiază limba germană, a organizat seminare politice, unde au fost invitaţi membrii catedrei Filologia germană, a promovat ore de istorie a Germaniei. (2011), **Thomas Wilhelmi**, prof.univ., Academia Ştiinţei din Heidelberg, Germania, a promovat prelegeri în istoria literaturii germane şi civilizaţia ţărilor germanofone, a făcut o donaţie de cărţi pentru sala de lectură Nr.4 şi sponsorizează Universitatea în diferite activităţi. (2011),**Naseer Rafel** (1.09.2012- 30.06.2013) contract individual de muncă 815 s/c.,**Elsa von Tronchin** (1.09.2012-30.06.2013) contract individual de muncă 557 s/c., **Jonas Teune** (1.09.2014- 2015) contract individual de muncă 1528 s/c, **Nicola Maria** (22.05.2015-29.05.2015) contract de colaborare (nr.08.08-12/88), cursul Procesul modern literar, 20 de ore, pentru studenţii an.II,III şi IV, de la specialitatea Limba rusă şi literatura, Limba engleză şi literatură, Limba română şi literatura. Beneficiarii-50 de studenţi şi lectori, **Sophia Bellmann**, DAAD-Lektorin und TestDaF-Prüfungsbeauftragte (lector DAAD, Test DaF examinator) – lecţii practice la limba germană, 16 ore în semestru (2012 pînă în prezent), **Asbjörn Oblasser,** 14 seminare (28 ore) în germana economică, 2012

- tematica de cercetare a doctoranzilor pregătiţi în cadrul centrelor ştiinţifice internaţionale sau în cotutelă:

Ignatenco, Diana, Tema tezei de doctorat „*Еволюція лексико-семантичної системи українських говорів Молдови на тлі української літературної мови".*

- **rezultate mai importante obţinute în colaborare**

Activităţile de cooperare internaţională au permis obţinerea a mai multor rezultate notorii, printre care :

- efectuarea studiilor de post-doctorat și prelegerile de specialitate în Universitățile din străinătate unde doctorii și lectorii universitari din profil au avut posibilitatea să facă cunoştinţă cu personalităţi ştiinţifice cunoscute în toată lumea şi să studieze în centrele cele mai prestigioase;
- participările membrilor colectivului de cercetare din profil la seminarele şi cursurile ţinute de savanţii din străinătate au contribuit cu mult la ameliorarea cunoştinţelor ştiinţifico-didactice şi a competenţelor manageriale;
- rapoartele şi comunicările prezentate în forurile ştiinţifice din străinătate, precum şi publicaţiile din cadrul acestor foruri au permis cercetătorilor din profilul în acreditare să devină cunoscuţi în lumea ştiinţifică şi să devină experţi în diferite domenii:

Ignatenco, Diana, Expoziţia internaţională «Сучасні заклади освіти», ediţia a IV-a, Kiev, 28 februarie – 2 martie 2013;

- **Coșciug, Angela**, membru-fondator al Asociaţiei de Filologie şi Hermeneutică Biblică din România (din 2009-pînă în prezent);

- **Țaulean, Micaela**, **Coșciug, Angela**, **Experti-recenzenti** al Asociaţiei de comunicare "***Russian Communication Association***" în direcţia comunicării pedagogice, comunicării interculturale şi educaţiei comunicative, Rostov-na-Donu, Rusia (din 2011).

- **Țaulean, Micaela**, **Coșciug, Angela**, **Membrii comunităţii practice *MBP-UNESCO*** la dezvoltare curriculumului şcolar în CSI (din 2011);

- **Țaulean, Micaela**, **Coșciug, Angela**, **Membrii asociaţiei** "***Russian Communication Association*** ", Rostov-na-Donu, Rusia (din 2011).

- **Țaulean, Micaela**, **Varzari, Elena**, **Experti-recenzenti** al concursului „*Cea mai buna carte în ştiinţele comunicative pe anii 2011-2012*", Asociația rusă de Comunicare, Rusia (certificat);

2015- Dina Stici, Titlul Onorific „Om Emerit", nr. 1037 (prin Decretul Preşedintelui)

- **alte distincţii**:

2013 - Muntean, Ana, Diploma Ministerului Educaţiei al Republicii Moldova (nr 982 din 26.09.2013)

- **Participare în activitatea grupurilor de lucru instituite de ministere, departamente:**
- Veaceslav Dolgov, 2011-2015 Preşedintele comisiei de verificare (Disciplina „Limba şi literatura rusă") la Concursul Şcolar Zonal (Zona Nord).
- Preşedintele şi vice-preşedintele comisiei de verificare la sesiunea Bacalaureat-2015
- Tuniţcaia Marina , Sirota Elena - experţi din partea Ministerului Educaţiei la expertiza manualelor şcolare, 2014

Participări la emisiuni radio şi TV:

- Tuniţcaia, Marina, Radio «Відродження» (Chișinău) (redactori: Victor și Ecaterina Cojuhari) septembrie 2013
- Tuniţcaia, Marina, Radio «Відродження» (Chișinău)(redactori: Victor și Ecaterina Cojuhari) septembrie 2014
- Vorobcenco, Valeriu, Radio «Відродження» (Chișinău)(redactori: Victor și Ecaterina Cojuhari) septembrie 2014
- Bedonca-Cugal, Tatiana, Radio «Відродження» (Chișinău)(redactori: Victor și Ecaterina Cojuhari) septembrie 2014
- Tuniţcaia, Marina, Radio «Відродження» (Chișinău) (redactori: Victor și Ecaterina Cojuhari) septembrie 2015

- **Lista manifestărilor organizate pentru utilizator:**

- 2011 - Mascaliuc, Victoria, SMD700-15-GR072 Gymnasium Level Web Suport and Demo Classes Project (coordonator de proiect).
- 2012 - "International Summer Faculty Development", în colaborare cu Thomas Mallet ELF, professor american SUA, Catedra Filologie engleză, 2-4 iulie, 2012 , Beneficiari – 32 lectori universitari, Catedra Filologie engleză şi germană, Buget: 2000 dollari SUA.

- 15-21.07.2012 „M.e.D.i.U.m- Die Republik Moldau und die Ukraine im Spiegel der deutschen Presse" (Şcoala de vară în Chemnitz), proiect obţinut de Katja Mahler (lector Bosch-Stiftung, Catedra de filologie germană), la care au participat studenţii Catedrei filologie germană.
- 2013 - Teaching English through emotions, în colaborare cu Gerrold Frank RELO, Centrul Regional de limbă engleză, Kiev şi Ambasada SUA la Chişinău, 30 octombrie 2013
- Beneficiari – 15 profesori universitari şi 15 studenţi gr EG.
- 2013 – Seminar municipal metodico-practic al profesorilor de limba şi literatura rusa din Nordul Moldovei Interdisciplinaritatea – factor de motivaţie pentru o învăţare de calitate, 31 ianuarie 2013, Bălţi.
- 2013 – Seminar metodico-practic Dezvoltarea aptitudinilor de comunicare monologată în cadrul orelor de limba rusă ca metoda de formare a competenţelor de comiunicare verbală a elevilor, 6 ore, 28 octombrie 2013, Bălţi.
- 2014 - Re-thinking the Way WE Teach Listening în colaborare cu Kevin McCaughey, directorul Centrului Regional de limbă engleză din Kiev pentru Armenia, Azerbaijan, Belarusi,Georgia, Moldova şi Ukraina, 28 octombrie, 2014 , Beneficiari - 15 profesori universitari şi 15 profesori şcolari din mun. Bălţi
- 2014 – Seminar metodico-practic Развитие коммуникативных компетенции учащихся как результат формирования аналитического мышления на уроках русского языка и литературы, 30 ianuarie 2014.
- 2014 - Un semestru intr-o universitate din SUA, Prezentarea Programelor de schimb ale Guvernului SUA pentru studenţi şi pentru profesori universitari Kate Bartlett, Ataşatul Ambasadei SUA la Chişină, Irina Colin, Ambasada SUA, Februarie 19, 2015 .
- 2014 - Culture and Cultural Thinking pentru lectorii catedrei de Filologie Engleză şi Germană şi profesorii de limbă engleză din mun Bălţi în colaborare cu Eve Smith, ELF, Centrul Regional de Limbă Engleză de la Kiev şi Departamentul Educaţiei din mun. Bălţi 26 februarie 2014
- Beneficiari – 15 profesori universitari şi 15 profesori şcolari din mun. Bălţi.
- 2014 - American Teachers share, în colaborare cu 5 profesori şcolari din SUA, martie 14, 2014
- Beneficiari - 25 profesori şcolari din mun Bălţi.
- 2014 - Techniques and Activities in English Language Teaching, în colaborare cu 5 profesori şcolari din SUA, 12,13 martie, 2014 , Beneficiari – 30 studenţi de la Facultatea de Ştiinţe ale Educaţiei şi Arte.
- 2014 - Promoting International Understanding Through Education: Fulfilling our Mission to Serve Others, Sheryl Feinstein Fulbright Scholar, University of South Dakota, USA, 18 octombrie 2014, Beneficiari - 15 profesori universitari lectori, Catedra Filologie engleză şi germană.
- 2014 - Re-Thinking the Way We Teach Listening. How to increase listening activities, Kevin McCaughey, Regional English Language Officer, Kiev (Armenia, Azerbaijan, Georgia, Belarus, Moldova, Ukraine), octombrie 29, 2014, Beneficiari – 20 lectori Catedra Filologie engleză şi germană şi 15 profesori şcolari de l.engleză din mun. Bălţi.

- 2014 - The importance of Higher Education, Anne Cambell, Ph.D, University of Minnesota,USA,noiembrie 12, 2014, Beneficiari – 20 profesori universitari, Catedra Filologie engleză şi germană.
- 29.06.-10.07.2014 – proiect câştigat de Ciornaia, Irina (Şcoala de vară), organizat de DAAD (German Academic Exchange Service) cu suportul financiar the Federal Foreign Office.
- 2015 - English Teachers professional Development in a Modern Global Environment, septembrie 2015-2016, Beneficiari – 45 profesori şcolari din Regiunea de Nord a Moldovei(12 raioane) buget – 2500 dollari SUA.
- 2015 - Şcoala de Toamnă EFL in a Changing World, 28-30 octombrie 2015, Beneficiari – 50 profesori şcolari din Regiunea de Nord a Moldovei(12 raioane), buget – 1200 dollari SUA.
- 2015 - Simpozion internaţional Reflecting upon English Language Teaching in a Culturally Diverse World, 18-19 martie 2016, buget 1150 dollari SUA. Beneficiari -80 profesori universitari şi şcolari din Moldova.
- 2015 - Renovarea Centrului Metodic Regional de limbă engleză, Sepmbrie 2015-aprilie 2016,
- buget 3000 dollari SUA.
- 2015 - The Roles of Teacher and Technology in 21st Century ELT, ediţia I Sympozion International, Mai 15-16, 2015, buget – 1120 dollari SUA. Beneficiari -70 profesori universitari şi şcolari din Moldova.
- 2015 – Webinar 2015, Shaping the Way in Teaching English" online, organizat ianuarie – aprilie 2015. Centrul Regional de Limbă Engleză de la Kiev, 6.11.2011, 18.01.2012, 1.02.2012, 15.03.2012, 24.04.2012, Beneficiari: 21 profesori de limba engleza din mun. Balti
- 10 profesori universitari, Catedra Filologie engleză şi germană.
- 2015 –The Roles of Teacher and Technology in 21st Century ELT, ediţia I Sympozion International, Mai 15-16, 2015, buget – 1120 dollari SUA. Beneficiari -70 profesori universitari şi şcolari din Moldova.
- 2015 –Higher Education in the USA: Preparing Students for a Vibrant Future April Salerno, Fulbright Scholar November 17, 2015. Beneficiari - 20 profesori universitari lectori, Catedra Filologie engleză şi germană.
- 2015 – Creating Activities for Different Learning Styles Christiana Holsapple & Amanda Popp Fulbright English Teaching Assistants November 19th, 2015.Beneficiari -15 profesori universitari, Catedra Filologie engleză şi germană şi 15 profesori şcolari din mun. Bălţi
- 2015 – Access for All?: Improving Roma Participation in Education in the Republic of Moldova Tiffany Richards Fulbright Researcher, noiembrie 19, 2015. Beneficiari - 25 profesori şcolari din mun Bălţi.
- 2015 – Un semestru intr-o universitate din SUA, Prezentarea Programelor de schimb ale Guvernului SUA pentru studenţi şi pentru profesori universitari Kate Bartlett, Ataşatul Ambasadei SUA la Chişină, Irina Colin, Ambasada SUA, Februarie 19, 2015 . Beneficiari – 30 studenţi de la Facultatea Litere.

- **Lista distincţiilor de apreciere a rezultatelor cercetătorilor şi elaborărilor (ordine, medalii, titluri onorifice, diplome) obţinute**

- **- în străinătate-7:**
- 2013 - Diana, Ignatenco, Почесний диплом викладач украинского відділення кафедрі славістики, Міністерство освіти і науки. Національна академія педагогичніх наук Украини 28 лютого – 2 березня 2013, Киев
- 2014 - Vorobcenco, Valeriu, Медаль Т. Г. Шевченко. Українська Всесвітня Координаційна Рада. Київ. (№
- 2014 - Tuniţcaia, Marina, Медаль Т. Г. Шевченко. Українська Всесвітня Координаційна Рада. Київ. (№328)
- 2014 – Dolgov, Veaceslav, Diploma Ministerului Educaţiei al RM „Pentru competenţă şi profesionalism, contribuţie substanţială la buna organizare şi desfăşurare a examenelor de Bacalaureat, sesiunea 2014, şi cu prelejul Zilei profesionale a lucrătorilor din învăţămînt”.
- 2015 - Suzanscaia, Tatiana, Медаль А.С. Пушкина от Международной Ассоциации преподавателей русского языка и литературы (Москва) „За большие заслуги в распространении русского языка в мире».
- 2015 – Sirota, Elena, Decorată cu medalia Слава и честь de Asociaţia colaboratorilor culturii şi artei al Ucrainei, Nr 25/ 61 din 28 iulie 2015, Kiev, Ucraina.
- 2015 - Tuniţcaia, Marina, Locul 1 pentru manualul clasei a 8-a, Diploma - Диплом XVI загальнонаціональний конкурс «Українська мова – мова єднання» ОДЕСА-2015.

Profilul de cercetare

Modele economice de dezvoltare durabilă a sectorului agroindustrial

Cooperare în cadrul național

Forme de cooperare în cadrul național

1. ACORD DE COLABORARE între USARB și Academia de Ştiințe a Moldovei, 15.06.2007-nelimitat.
2. ACORD DE COLABORARE între USARB și Institutul de Cercetări pentru Culturile de Cîmp „Selecția” or. Bălți, Republica Moldova, 24.05.2013-24.05.2018.
3. ACORD DE COLABORARE între USARB și Agenția de Stat pentru Proprietate Intelectuală a Republicii Moldova, 25.02.2009-nelimitat.
4. ACORD DE COLABORARE între USARB și Universitatea de Stat din Moldova (studii de doctorat), 2009-2014.
5. ACORD DE COLABORARE între USARB și Agenția de Dezvoltare Regională Nord, Bălți, 10.10.2011-10.10.2014.
6. ACORD DE COLABORARE între USARB și ÎCS ENDAVA SRL, Chişinău, 11.06.2009-11.06.2013.
7. ACORD DE COLABORARE între USARB și Î.S. Fabrica de Sticlă din Chișinău, Universitatea Tehnică a Moldovei, 2013.
8. ACORD DE COLABORARE între USARB și Universitatea de Stat „Bogdan Petriceicu – Haşdeu” din Cahul, 2010-2015.
9. ACORD DE COLABORARE între USARB și Universitatea Liberă Internațională din Moldova, 2012-2017.

10. ACORD DE COLABORARE între USARB și AO „Pro-Cooperarea Regională”, Bălți, 21.12.2010-31.12.2011.
11. ACORD DE COLABORARE între USARB și AO „Pro-Cooperarea Regională”, Bălți, 24.04.2014-24.12.2016.
12. ACORD DE COLABORARE între USARB și Academia de Studii Economice a Moldovei, 17.05.2013-nelimitat.
13. ACORD DE COLABORARE între USARB și Universitatea De Stat Din Tiraspol (cu sediul la Chişinău), 17.05.2013-17.05.2018.
14. ACORD DE COLABORARE între USARB și Camera de Comerț si Industrie a Republicii Moldova, 29.10.2013-29.10.2018.
15. ACORD DE COLABORARE între USARB și AO Centrul de Informare si Susținere a Tinerilor Economiști „CERTITUDINE”, 06.12.2013.
16. ACORD DE COLABORARE între USARB și SAROB Production SRL 29.06.2014.
17. ACORD DE COLABORARE între USARB și S.A. „MOLDAGROTEHNICA” 29.06.2014.
18. ACORD DE COLABORARE între USARB și I.M „Elektromanufacturing” SRL, 23.05.2014.
19. ACORD DE COLABORARE între USARB și Incubatorul antreprenorial inovațional „Antreprenorul Inovativ”, 2013-2018.
20. Petic Mircea, dr., conf. univ., director de proiect pentru tinerii cercetători, cod 13.819.18.06A „Sisteme şi tehnologii de procesare distribuită a informației şi evaluarea eficienței de utilizare a acestora”, Institutul de Matematică şi Informatică al AŞM, Chişinău, 2013-2014.
21. Petic Mircea, dr., conf. univ., membru al echipei de cercetare în proiectul cod 15.817.02.02A „Modele şi tehnologii în ingineria sistemelor inteligente şi a calculului performant”, Institutul de Matematică şi Informatică al AŞM, Chişinău, 2015-2018.
22. Petic Mircea, dr., conf. univ., membru al echipei de cercetare în proiectul cod 11.817.08.03A „Tehnologii avansate de elaborare a sistemelor inteligente pentru Societatea Informațională ”, Institutul de Matematică şi Informatică al AŞM, Chişinău, 2011-2014.
23. Petic Mircea, dr., conf. univ., membru al echipei de cercetare în proiectul cod12.819.18.09A, „Elaborarea unui suport tehnologic-informațional pentru interoperabilitatea resurselor lingvistice computaționale”, Institutul de Matematică şi Informatică al AŞM, Chişinău, 2012-2013.
24. Garbuz Veronica, asist. univ., membru al echipei de cercetare în proiectul cod MD-08/2015, „Crearea rețelei de centre de educație a adulților în raionul Rîşcani”, mai 2015-noiembrie 2015
25. Garbuz Veronica, asist. univ., membru al echipei de cercetare în proiectul cod 08.2167.8-001.008, „Gradul de satisfactie al consumatorilor cu privire la deservirea cu apa si serviciile de canalizare in raionul Riscani”, 2010-2015.
26. Garbuz Veronica, asist. univ., membru al echipei de cercetare în proiectul cod 286PL/06-R, „Serviciul de Integrare Socială şi Profesionalaăa Tinerilor în Dificultate”, 2012-2016.
27. Garbuz Veronica, asist. univ., membru al echipei de cercetare în proiectul „ Biblioteca Rurală – furnizor de servicii pentru adulţi”, aprilie 2014 - octombrie 2015.

28. Boincean Boris, dr. hab., cercet., Stadnic Stanislav, dr., conf. univ., membru al echipei de cercetare în proiectul cod 15.817.05.12F, „Managementul durabil a ecosistemelor agricole cu culturi de cîmp pe cernoziomul tipic din Republica Moldova”, Institutului de Cercetări Pentru Culturile de Cîmp „Selecția”, 2015-2018.
29. Boincean Boris, dr. hab., cercet., Stadnic Stanislav, dr., conf. univ., membru al echipei de cercetare în proiectul cod 11.817.04.26A, „Crearea soiurilor şi hibrizilor competitivi de culturi de cîmp, perfecționarea tehnologiilor de cultivare, elaborarea şi perfecționarea sistemului de agricultură durabilă”, Institutul de Cercetări Pentru Culturile de Cîmp „Selecția”, 2011-2014.

Cooperare în cadrul proiectelor
Cooperare internațională
1. ACORD DE COLABORARE între Universitatea de Stat „Francis Skorina” din Gomel și USARB, 20.06.2011-20.06.2016.
2. ACORD DE COLABORARE între Universitatea de Științe Aplicate din Bern – Colegiul de Agricultură din Elveția și USARB, 2011.
3. ACORD DE COLABORARE între USARB și Memorandum de Înțelegere, Colegiul Elvețian de Agricultură, 29.09.2011.
4. ACORD DE COLABORARE între USARB și Universitatea D’AUVERGNE, Clermont, Franța, 14.05.2012.
5. ACORD DE COLABORARE între USARB și Universitatea de Stat din Suhumi, Georgia, 11.01.2011-11.01.2016
6. ACORD DE COLABORARE între USARB, Facultatea ŞNA și LOGO e.V. (Acordul privind practica studenților de la specialități agricole), Germania, 01.01.2010-31.12.2012.
7. ACORD DE COLABORARE între USARB și LOGO e.V. (Acordul privind practica studenților de la specialități agricole), Germania, 01.10.2012-31.12.2016.
8. ACORD DE COLABORARE între USARB și ÎCS DRA DRAEXLMAIER Automotive SRL, 01.12.2014.
9. ACORD DE COLABORARE între USARB și Institutul de Științe Aplicate Landshut,Germania, 2014.
10. ACORD DE COLABORARE între USARB, Facultatea ŞNA și Universitatea de Studii din Udine, Facultatea de Agricultură, Italia, 2010-2015.
11. ACORD DE COLABORARE între USARB și Ambasada Republicii Lituania şi Centrul de informare şi documentare NATO (crearea centrului NATO), 2009.
12. ACORD DE COLABORARE între USARB și Universitatea Lituaniana de Științe ale Educației, 07.07.2014-07.07.2019.
13. ACORD DE COLABORARE între USARB și Universitatea de Stat „Ș. Ualikhanov” din Kokshetau, Kazahstan, 2010-2015.
14. ACORD DE COLABORARE între USARB și Universitatea de Stat „I. Arabaev” din Kirghistan, 01.01.2010-01.01.2015.
15. ACORD DE COLABORARE între USARB și Universitatea „Chouaib Doukkali D’el Jadida”, Maroc, 08.06.2010-08.06.2015.
16. ACORD DE COLABORARE între USARB și Colegiul Universitar din Volda/ Hogskulen i Volda, Norvegia, 10.04.2007-10.04.2012.

17. ACORD DE COLABORARE între USARB și Şcoala Superioară Est- europeană din Przemysl, Polonia, 07.06.2007-07.06.2012.
18. ACORD DE COLABORARE între USARB și Asociația Prietenii Științelor din Przemysl cu numele „K.M. Osinski”, Polonia, 12.06.2013-2016.
19. ACORD DE COLABORARE între USARB și Universitatea „Dunărea de Jos” din Galați, Romania, 02.04.2008-02.04.2011.
20. ACORD DE COLABORARE între Facultatea de Economie, USARB, și Facultatea de Ştiințe Economice, Juridice şi Administrative a Universității „Petru Maior” din Târgu-Mureş, Romania, 15.12.2007-15.12.2012.
21. ACORD DE COLABORARE între USARB și Universitatea Tehnică „Gheorghe Asachi” din Iaşi, 2009-2012.
22. ACORD DE COLABORARE între Facultatea de Științe Reale, USARB și Facultatea de Fizică a Universității „Alexandru Ioan Cuza” din Iași, 08.12.2011-08.12.2016.
23. ACORD DE COLABORARE între USARB și Universitatea „Transilvania” din Brașov, Romania, 18.06.2015-18.06.2020.
24. ACORD DE COLABORARE între USARB și Universitatea „1 Decembrie 1918” din Alba Iulia, România, 2015-2020.
25. ACORD DE COLABORARE între USARB și Universitatea din Pitești, România, 2015-2020.
26. ACORD DE COLABORARE între USARB și Universitatea de Vest „Vasile Goldiș” din Arad, România, 03.12.2013-03.12.2018.
27. ACORD DE COLABORARE între USARB și Moodle România, 04.09.2013-nelimitat.
28. ACORD DE COLABORARE între Facultatea de Ştiințe ale Naturii Şi Agroecologie, USARB și Facultatea de Inginerie Brăila, Universitatea „Dunărea de Jos” din Galați, România, 10.04.2013-10.04.2018.
29. ACORD DE COLABORARE între Facultatea de Științe Reale, USARB și Facultatea de Inginerie Brăila, Universitatea „Dunărea de Jos” din Galați, România,10.04.2013-10.04.2018.
30. ACORD DE COLABORARE între USARB și Universitatea de Stat din Petrozavodsk, Rusia 04.04.2014.
31. ACORD DE COLABORARE între USARB și Institutul de Dezvoltare Internațională Leavitt din SUA, Septembrie 2012-Aprilie 2013.
32. ACORD DE COLABORARE între USARB și Universitatea Națională „Ivan Franko” din Lvov, Ucraina, 26.12.2000-26.12.2005.
33. ACORD DE COLABORARE între USARB și Universitatea Națională „Ivan Franko” din Lvov, Ucraina, 01.08.2007-01.08.2012.
34. ACORD DE COLABORARE între USARB și Universitatea Națională „Iurii Fedkovici” din Cernăuți, Ucraina, 23.10.2009- 23.10.2014.
35. ACORD DE COLABORARE între USARB și Universitatea Națională de Economie şi Comerț „Mihail Tugan Baranovski”, Donețk, Ucraina, 2010-2015.
36. ACORD DE COLABORARE între USARB și Universitatea Tehnologică de Stat din Cercasî, Ucraina, 2012-2015.
37. ACORD DE COLABORARE între USARB și Institutul de Comerț şi Economie din Cernăuți, Ucraina, 28.01.2013 20.03.2014.

38. ACORD DE COLABORARE între USARB și Universitatea din Mariupol, Ucraina, 2011.
39. ACORD DE COLABORARE între USARB și Universitatea Națională a Ucrainei de Est „Volodymyr Dahl” din Lugansk, Ucraina, 2011-2016.
40. ACORD DE COLABORARE între USARB și Universitatea Națională de Comerț şi Economie din Kiev, Ucraina, 2010-2012.
41. ACORD DE COLABORARE între USARB și Universitatea de Învățământ Superior Ukoopsoyuz- „Universitatea de Economie și Comerț ” din Poltava, Ucraina, 29.06.2011-29.06.2016.
42. ACORD DE COLABORARE între USARB și Institutul Național de Cercetări Științifice, Ministerul de Învățământ şi Științe a Ucrainei, 2010-nelimitat.
43. ACORD DE COLABORARE între USARB și Academia de Științe Umanistice din Hmelnițski, Ucraina, nelimitat.
44. ACORD DE COLABORARE între USARB și „Almanahul de lucrări științifice SWorld”, Ucraina, septembrie 2014 – nelimitat.
45. ACORD DE COLABORARE între USARB și Institutul de pedologie și agrochimie „A.N. Sokolovschi”, Ucraina, 01.03.2014-01.03.2018.
46. ACORD DE COLABORARE între USARB și Universitatea de Stat Bucovineană de Științe Economice și Financiare, Ucraina, 09.10.2015- nelimitat.
47. ACORD DE COLABORARE între USARB și Universitatea din Pecs, Ungaria, 16.06.2011.
48. ACORD DE COLABORARE între USARB și Institutul Balassi, Ungaria, 2015-2017.
49. Damian Iulia, dr., conf. univ., membru al echipei de cercetare în proiectul cod 10.820.08.06./BF „Cercetarea sistemelor de așteptare cu priorități în sistemele contemporane de diversificare a resurselor informaționale ”, Academia de Ştiințe Moldovei - Academia de Ştiințe a Belorusiei, 2010-2011.
50. Petic Mircea, dr., conf. univ., membru al echipei de cercetare în proiectul cod NUKR.SFPP 984877, „Modelarea şi atenuarea dezastrelor sociale cauzate de catastrofe şi terorism”, Institutul de Matematică şi Informatică, Institutul de Informatică Teoretică (filiala Iaşi a Academiei Române), Institutul de Analiză Sistemică Aplicată al Universității Naționale Tehnice a Ucrainei „Institutul Politehnic din Kiev”, 2015-2016.
51. Branașco Natalia, dr., lect. univ., Trusevici Alla, dr., conf. univ., Tcaci Carolina, dr., conf. univ., membri al echipei de cercetare în proiectul ETF JP numărul 00408-2008 „ Modernisation et developement des cours professionnalises”, Clermont – Ferrand, France, 2009-2012.
52. Balînschi Andrei, dr., conf. univ., membru al echipei de cercetare în proiectul MIS-ETC cod 1603 – ECO-CARPATI „ Dezvoltarea de Eco-Business în Carpații de frontieră ca o șansa pentru competitivitate economică mai bună ”, Programului Operațional Comun România-Ucraina-Republica Moldova, 2007-2013.
53. Balînschi Andrei, dr., conf. univ., membru al echipei de cercetare în proiectul cod SEE/D/0223/1.2/X , „Crearea și promovarea de noi abordări și instrumente pentru consolidarea competitivității sectorului primar și de inovare în Europa de Sud-Est” (APP4INNO), contractul de Grant - acțiuni externe ale Uniunii Europene, 2014.
54. Tcaci Carolina, dr., conf. univ., Trusevici Alla, dr., conf. univ., membru al echipei de cercetare în proiectul MIS-ETC code: 1934 „Joint Business Support Centre —

Instrument for fostering development of entreneurship in Ro-Ua-Md cross-border area", Asociația de Dezvoltare Economică şi Regională, Suceava, România, 2013-2015.
55. Garbuz Veronica, asist. univ., membru al echipei de cercetare în proiectul, „European Regional Competitiveness and Human Resource Development ", Facultatea de Economie şi Administrarea Afacerilor, Iasi, Romania, 2015-2016.
56. Boincean Boris, dr. hab., prof. cercet., Stadnic Stanislav, dr., conf. univ., membru al echipei de cercetare în proiectul cod 13820. 14.04/ GA, „Monitorizarea şi adaptarea la variația schimbărilor umidității solului în condițiile încălzirii globale", Republica Moldova – Germania, în cadrul Institutului de Cercetări Pentru Culturile de Cîmp „Selecția", 2013-2015.
57. Boincean Boris, dr. hab., prof. cercet., Stadnic Stanislav, dr., conf. univ., membru al echipei de cercetare în proiectul cod APP4 INNO, „Establishment and promotion of new approaches and tools for the strengthening of primary sectors competitiveness and innovation in the South East Europe", în cadrul Asociației Internaționale a Business-ului Mic şi Mijlociu „Small Euro Bussines.

6. ACŢIUNI DE DEZVOLTARE INSTITUŢIONALĂ PLANIFICATE PENTRU URMĂTORII 5 ANI

Profilul de cercetare
Teleologia curriculumului educaţional

Pentru următorii 5 ani cercetătorii profilului ştiinţific „Teleologia curriculumului educaţional" îşi propun următoarele acţiuni de dezvoltare instituţională:

1. Racordarea procesului educaţional în cadrul Facultăţii de Ştiinţe ale Educaţiei, Psihologie şi Arte, din care face parte profilul de cercetare ştiinţifică „Teleologia curriculumului educaţional", la prevederile documentelor de politică educaţională europeană, intersectorială, naţională şi la cerinţele pieţei muncii;
2. Optimizarea procesului educaţiei incluzive prin formarea continuă a cadrelor didactice din ciclul preşcolar şi primar;
3. Cercetarea funcţionalităţii familiilor din republica Moldova şi elaborarea mecanismelor de reajustare psiho-socială a acestora în contextul integrării europene;
4. Elaborarea şi implementarea Modelului de integralizare teoretico-metodologică a domeniilor educaţiei artistice din perspectiva formării inteligenţei spirituale a personalităţii;
5. Managementul implementării praxiologiei formativ-inovaţionale în sistemul învăţămîntului artistic naţional;

   Direcţiile nominalizate vor fi realizate prin:

- Elaborarea şi aprobarea Planurilor de învăţămînt pentru domeniile de formare profesională la specialităţile ce vizează profilului ştiinţific evaluat;
- Deschiderea noilor programe de profesionalizare la ciclul I, II din cadrul proiectelor instituţionale de tip cercetări ştiinţifice fundamentale (De exemplu, Consiliere psihologica de cuplu si familie, ciclul II, studii superioare de masterat);
- Perfectarea Curriculumurilor disciplinare în concordanţă cu finalităţile programelor de studii, inclusiv pe filiera cercetare ştiinţifică (Practica de licenţă: de cercetare, documentare, redactare);

- Organizarea şi realizarea manifestărilor ştiinţifice şi ştiinţifico-practice naţionale şi internaţionale (conferinţe, conferinţe-audiţii, simpozioane, work-shopuri, traininguri, ateliere, festivaluri etc.);
- Elaborarea şi implementarea modelului de dezvoltare profesională a cadrelor didactice din cilul preşcolar şi primar în domeniul educaţiei incluzive;
- Crearea centrului de resurse pentru educaţia incluzivă în incinta Universităţii de Stat „Alecu Russo" din Bălţi şi oferirea de servicii educaţionale pentru cadrele didactice;
- Elaborarea şi publicarea lucrărilor ştiinţifice şi ştiinţifico-metodice (monografii, manuale pentru învăţămîntul universitar şi preuniversitar, ghiduri metodologice, dicţionare, articole ştiinţifice);
- Valorificarea parteneriatelor între elementele infrastructurii implicate în promovarea valorilor profilului evaluat.

Profilul de cercetare

Fizica şi tehnologia mediilor materiale

- Participarea în proiecte instituţionale de cercetare cîştigate în anul 2015: 15.817.02.41A „Tehnologii de formare a peliculelor de grafit cu proprietăţi anti-aderenţă şi anti-uzură prin metoda electroeroziunii" şi 15.817.02.30F „Cercetarea compoziţiei, structurii şi proprietăţilor straturilor superficiale ale sticlelor industriale şi de model anorganice, tratate termochimic cu reagenţi ce conţin fluorură". Echipa de cercetare va continua lucrările conform planurilor proiectelor în anii 2016-2018. În vederea realizării cu succes a sarcinilor proiectelor este necesar: a investi în procurarea de aparataj ştiinţific performant; implementarea în practică a rezultatelor cercetărilor impune crearea în universitate a unui centru de transfer tehnologic; creşterea cadrelor ştiinţifice tinere este posibilă numai cu fondarea şcolilor doctorale comune fondate prin acorduri de constituire dintre diferite centre naţionale şi internaţionale în domeniul de specialitate.
- Depunerea propunerilor de proiecte instituţionale de cercetare în anul 2018.
- Participarea în proiecte internaţionale de mobilitate academică CEEPUS CIV-AT-0063-07-1112 „Applications and diagnostics of electric plasmas" şi proiectul internaţional din cadrul Programului European TEMPUS IV 544197-TEMPUS-1-2013-1-IT-TEMPUS-JPHES Technological Transfer Network (TecTNet). În anul 2016 au fost cîstigate 2 proiecte de transfer tehnologic: „Reciclarea şi valorificarea anvelopelor uzate, producerea diverselor articole din deşeuri pe bază de cauciuc", director de proiect Pereteatcu Pavel, dr., conf.cerc. şi „Proiectarea şi producerea Cultivatorului CST-4 destinat pentru prelucrarea solului după tehnologia Strip-till", director de proiect Ojegov Alexandr, dr., lect.univ. în colaborare cu SRL „Ecobricheta" şi SA MOLDAGROTEHNICA. Conform sarcinilor proiectelor pentru anul 2016 se propune conceperea, proiectarea şi implementarea în producere a tehnologiilor elaborate.
- Depunere în 2016 a propunerilor de proiecte internaţionale bilaterale şi din programul HORIZON 2020.
- Colaborarea cu organizaţiile din sfera ştiinţei şi inovării în vederea diseminării rezultatelor ştiinţifice şi transferului tehnologic.

- Participarea cu rezultatele cercetărilor experimentale la conferinţe ştiinţifice naţionale şi internaţionale: Colloquia Professorum, ModTech, ImanE, ICPAM etc. şi la expoziţii ProInvent, Infoinvent, Inventica, Euroinvent etc.
- Organizarea şi promovarea conferinţelor ştiinţifice: Conferinţa consacrată anului academicianului Nicolae Filip, octombrie 2016; ModTech 2017, consacrată aniversării a 70 de ani de la fondarea Facultăţii de Ştiinţe Reale, Economice şi ale Mediului, iulie 2017.
- Publicarea rezultatelor cercetărilor ştiinţifice în forma de monografii, articole, teze comunicărilor.
- Elaborarea şi publicarea manualelor, ghidurilor, compendiumuri pentru învăţămîntul universitar.
- Depunerea cererilor de brevet de invenţie privind elaborările realizate în cadrul proiectelor de cercetare, obţinerea şi implementalea lor.

Profilul de cercetare

Filologia modernă în contextul dialogului culturilor

În următorii 5 ani colectivul de investigaţie al profilului planifică următoarele cercetări:

- Pregătirea cadrelor științifice de înaltă calificare în cadrul Şcolii Doctorale Filologie din universitate;
- Participarea echipei la concursul proiectelor de cercetare (instituțional, internațional);
- Organizarea şi desfăşurarea Conferinţei ştiinţifice internaţionale ″Probleme de filologie: aspecte teoretice şi practice în contexul dialogului culturilor″. Ediţia a III-ea.
- Organizarea şi desfăşurarea Conferinţei ştiinţifice internaţionale „Probleme de filologie: aspecte teoretice și practice″, Ediţia a III-ea, Ediţia a IV-ea, Ediţia a V-ea, Ediţia a VI-ea, Ediţia a VII-ea;
- Organizarea şi desfăşurarea mesei rotunde ″Predarea limbilor şi literaturii în mediul policultural″;
- Organizarea şi desfăşurarea Conferinţei de totalizare a *Centrului de limbi, traducere şi consultanţă*, fiecare jumătate de an;
- Publicarea monografiilor şi culegerilor de articole ştiinţifice ce vor reflecta problemele comunicării interculturale:
- Organizarea proiectelor didactice pentru profesorii limbilor străine ale liceilor Nordului Moldovei.
- Organizarea şi desfăşurarea Conferinţelor ştudenţeşti la tema profilului de acreditare.
- Participarea cadrelor didactice la Şcoli de vară internaţionale cu scopul însuşirei limbilor străine.

Profilul de cercetare
Fenomene lingvistice şi literare în/din perspectivă diacronică şi sincronică

Facultatea de Litere reprezintă o unitate structurală complexă care asigură totalitatea activităţilor realizate de profesori universitari, conferenţiari universitari, lectori universitari, asistenţi universitari, doctoranzi, de aceea se impune un climat favorabil pentru discuţii colegiale, o ambianţă caldă pentru a ne simţi bine, o motivare interioară pentru a creşte profesionalismul.

Ne formăm şi dezvoltăm în calitate de cadre didactice integrate creator, profesori de acţiune, cu iniţiativă, care au simţul realităţii, respingem stereotipurile, adoptăm poziţiile curajoase, manifestăm independenţă în gândire, posedăm uşurinţa de a găsi valori în noi arii ale acţiunii şi în semeni.

Conturăm o serie de obiective/acțiuni prin care ne propunem să creştem relevanţa, calitatea şi eficacitatea procesului de instruire realizat în cadrul facultății:

• să perpetuăm tradiţiile în domeniul educaţional şi de cercetare (prin organizarea orelor publice, discuţiilor notelor de curs/suporturilor de curs, seminarelor metodologice);

• să stabilim unele politici adecvate de reformă în procesul de predare-învăţare-evaluare (prin dezvoltarea unor relaţii favorabile de colaborare cu profesorii din instituţiile de învăţământ preuniversitare);

• să construim astfel un model autohton al profesiei didactice, adecvate cu tendinţele europene şi internaţionale (prin crearea unei web pagini de discuţii didactice);

• să creăm un spirit competitiv (prin motivarea cadrelor didactice, de a publica, cel puţin,1- 2 articole pe an în reviste internaţionale ISI);

• să perpetuăm spiritul profesionist (prin elaborarea de proiecte de cercetare, prin stimularea relaţiilor de parteneriat cu instituţiile de cercetare internaţionale);

• să facem ca laboratoarele să devină funcţionale (prin organizarea şi desfăşurarea seminarelor, training-urilor, conferinţelor etc.);

• să stimulăm susţinerea tezelor de doctorat (prin discutarea în catedră a capitolelor din teze);

• să asigurăm vizibilitate şi diseminare a bunelor practici (prin rapoarte în cadrul şedinţelor de catedră);

• să dezvoltăm o politică adecvată în vederea formării continue a personalului didactic (prin stagii de pregătire şi formare, prin schimburi de experienţă);

• să intensificăm colaborarea dintre catedrele facultății și catedre similare din străinătate (prin familiarizarea cu programele de cercetare şi inovare europene);

• să acredităm *Noua Revistă Filologică* în 2016.

Profilul de cercetare
Dimensiunea socio-juridică a integrării europene a Republicii Moldova

Strategia de dezvoltare instituţională 2013-2018, a Universităţii de Stat ,,Alecu Russo" din Bălţi reprezintă principalul document de planificare managerială, ce conţine viziunea, misiunea, strategia de dezvoltare a instituţiei şi principalele măsuri pentru realizarea acestora.

Capitolul VI, al acestui document este întitulat - *Strategia privind cercetarea*. Aceasta constituie 3-a prioritatea, *dezvoltarea cercetării ştiinţifice în concordanţă cu strategia şi priorităţile definite la nivel naţional şi internaţional pentru amplificarea rezultatelor ştiinţifice obţinute din activităţi.*

Politica promovată de USARB este orientată spre creşterea relevanţei, asigurarea calităţii şi eficacităţii procesului de cercetare ştiinţifică şi inovare, spre dezvoltarea resurselor umane prin şi pentru activitatea de cercetare, racordarea cercetării la sistemul european de valori şi recunoaşterea performanţelor în cercetare. Demersurile strategice ale Universităţii de Stat ,,Alecu Russo" din Bălţi privind cercetarea se produc în conformitate cu prevederile Constituţiei Republicii Moldova, Codului cu privire la ştiinţă şi inovare, Statutului USARB, actelor legislative şi normative în vigoare. Activitatea de cercetare a universitarilor bălţeni tinde să se încadreze armonios în Programul-cadru pentru cercetare şi inovare Orizont 2020 (2014-2020), care reuneşte toate programele de finanţare existente ale Uniunii Europene în materie de cercetare şi inovare (Programul-cadru pentru cercetare, activităţile legate de inovare din cadrul Programului-cadru pentru competitivitate şi inovare şi Institutul European de Inovare şi Tehnologie).

O problemă importantă în politica de cadre a USARB vizează creşterea numărului de cercetători şi a performanţelor profesionale ale acestora, precum şi optimizarea atractivităţii carierei în cercetare prin atragerea tinerilor în colectivele de cercetare, creşterea autonomiei unităţilor şi centrelor proprii de cercetare, cointeresarea financiară şi materială a cercetătorilor cu rezultate performante, suport în organizarea şi participarea la manifestări ştiinţifice internaţionale.

USARB va continua să promoveze rezultatele ştiinţifice de performanţă, cercetările inovatoare, complexe şi/sau interdisciplinare, pe domeniile de cercetare, specialităţile şi specializările Universităţii axate pe creşterea vizibilităţii şi asigurarea unei baze științifice și tehnologice, preconizînd o societate mai inteligentă, mai durabilă și mai incluzivă. O direcţie strategică importantă rămîne a fi stimularea relaţiilor de parteneriat cu instituţiile de cercetare internaţionale pe domenii prioritare şi creşterea vizibilităţii internaţionale prin intermediul publicaţiilor ştiinţifice în ediţii de specialitate cotate ISI, revistele indexate în bazele de date internaţionale, valorificarea criteriului citării lucrărilor şi articolelor publicate în alte lucrări sau articole editoriale, sau ca surse bibliografice indicate de alte universităţi din ţară şi din străinătate.

Provocările şi oportunitățile de stimulare a excelenței științifice solicită dezvoltarea pe termen lung a competenţelor de accesare a fondurilor internaţionale de cercetare pentru facilitarea participării la manifestările ştiinţifice internaţionale, căutarea posibilităţilor de finanţare a revistelor ştiinţifice, modernizarea laboratoarelor de cercetare, elaborarea şi proiectelor de cercetare inovative.

Obiectivele din domeniul de activitate ştiinţifică pentru anii 2013-2018 sînt următoarele:

Obiectivul 1. Aderarea Universităţii la parteneriatul consolidat al Spaţiului european de 23 cercetare pentru excelenţă şi creştere:

Acţiuni:

- evaluarea activităţii investigaţionale, preponderent, prin prizma vizibilităţii internaţionale, încurajîndu-i pe universitarii cercetători care sînt capabili să elaboreze

lucrări cu factor de impact (monografii sau capitole în monografii publicate în străinătate, articole în reviste ISI, rapoarte la foruri ştiinţifice naţionale şi internaţionale);

- participarea universitarilor la concursurile organizate de Comisia Europeană pentru cercetare, în vederea accederii la programe internaţionale de cercetare;
- depunerea anuală a dosarelor de obţinere a finanţărilor în cercetare din fonduri internaţionale;
- înaintarea cererilor de participare la Infoinvent şi la Saloane Internaţionale;
- încurajarea tinerilor cercetători pentru a participa în proiecte de mobilitate internaţională (conceptul şi mecanismul de stimulare este reflectat în Regulamentul de acordare a suplimentelor salariale).

Obiectivul 2. Sporirea eficacităţii cercetării și inovării răspunzînd provocărilor societale majore, abordare bazată pe provocări, care să reunească resursele și cunoștințele pentru diferite domenii, tehnologii și discipline:

Acţiuni:

- crearea noilor centre şi laboratoare ce au menirea de a impulsiona activitatea ştiinţifică a colaboratorilor şi a studenţilor;
- organizarea întrunirilor ştiinţifice de diferit nivel, cu participarea studenţilor, masteranzilor, doctoranzilor, catedrelor didactice ale universităţii, şi publicarea materialelor întrunirilor preconizate;
- integritatea cercetării, valorificarea exigenţelor etice în cercetare;
- facilitarea cercetării de frontieră prin valorificarea tehnologiilor viitoare și emergente.

Obiectivul 3. Sporirea potenţialului ştiinţific al universitarilor bălţeni şi calităţii produselor ştiinţifice a acestora:

Acţiuni:

- stimularea cadrelor universitare în vederea creşterii lor ştiinţifice (referitor la studiile de doctorat şi postdoctorat, finisarea lucrărilor de doctorat, participarea la manifestări ştiinţifice etc.);
- deschiderea noilor specialităţi de instruire prin doctorat;
- pregătirea şi înaintarea dosarelor pentru obţinerea dreptului de conducere de doctorat;
- monitorizarea calităţii cercetărilor şi publicaţiilor ştiinţifice ale universităţii prin verificarea lunară a procesului de cercetare ştiinţifică;
- facilitarea participării cadrelor didactice şi a cercetătorilor la concursurile de obţinere a burselor doctorale, postdoctorale prin programele Erasmus-Mundus, PC7, CEEPUS, AUF etc;
- monitorizarea procesului de instruire prin doctorat la specialităţile universităţii şi a doctoranzilor din alte şcoli doctorale;
- dezvoltarea şcolii doctorale bălţene;
- autoevaluarea profilurilor ştiinţifice acreditate şi propunerea spre acreditare a unor profiluri noi.

Obiectivul 4. Asigurarea vizibilităţii şi diseminarea rezultatelor activităţii de cercetare:

Acţiuni:

- extinderea vizibilităţii internaţionale a cercetărilor prin sporirea publicaţiilor în reviste cotate ISI şi/sau acreditate ştiinţific;

- reflectarea sistematică pe pagina WEB a activităţii şi rezultatelor din domeniul cercetării, a procesului de instruire prin doctorat, a altor tipuri de activităţi şi manifestări ştiinţifice;

- Crearea Repozitoriului Instituţional al lucrărilor ştiinţifice universitare (RI);

- Integrarea publicaţiilor periodice universitare în baze de date naţionale şi internaţionale;

- Prezentarea la Biblioteca Ştiinţifică universitară a informaţiilor despre publicarea articolelor şi documentelor semnate de cadrele didactice pentru asigurarea controlului bibliografic instituţional, completarea bazei de date şi a colecţiei Universitaria, efectuării studiului bibliometric asupra colecţiei Universitaria.

Profilul de cercetare

Modele economice de dezvoltare durabilă a sectorului agroindustrial

- Participarea la proiecte pentru tineri cercetători cîştigate în 2015: 15.819.02.06A „Elaborarea unui sistem de prelucrare a textelor cu structură neomogenă". Conducătorul proiectului: Petic Mircea, dr., cercetător ştiinţific stagiar. Echipa de cercetare va continua lucrările conform planurilor proiectelor în anii 2015-2016.

- Participarea la concursul de proiecte pentru tinerii cercetători, 16.819.06.17A „Elaborarea Modelului dezvoltării inovaţionale sustenabile a universităţilor în baza cercetării culturii inovaţionale a tinerilor specialişti". Conducătorul proiectului: Suslenco Alina, dr., as.univ. Proiectul a derulat în 2016.

- Depunerea propunerilor de proiecte instituţionale de cercetare lansate în 2016-2020. Participarea în proiecte internaţionale de mobilitate academică Erasmus Mundus. -Depunere în 2016-2020 a propunerilor de proiecte internaţionale bilaterale şi din programul HORIZON 2020.

- Colaborarea cu organizaţiile din sfera ştiinţei şi inovării din țară și de peste hotare în vederea diseminării rezultatelor ştiinţifice şi a transferului tehnologic.

- Participarea cu rezultatele cercetărilor la conferinţe ştiinţifice naţionale şi internaţionale.

- Organizarea şi promovarea conferinţelor ştiinţifice: Conferinţa ştiinţifică internaţională „Asigurarea viabilităţii economico-manageriale pentru dezvoltarea durabilă a economiei regionale în condiţiile integrării în UE". 16-17 septembrie 2016; Conferinţa consacrată aniversării a 70 de ani de la fondarea Facultăţii de Ştiinţe Reale, Economice şi ale Mediului, iulie 2017.

- Publicarea rezultatelor cercetărilor ştiinţifice în monografii, articole, teze ale comunicărilor. Sporirea calității și a vizibilității pe plan internațional se va asigura prin publicarea rezultatelor cercetării în reviste cotate ISI.

- Elaborarea şi publicarea manualelor, ghidurilor, compendiumuri pentru învăţământul universitar.

- Colaborarea cu INCE în consorțiul Școlii doctorale în vederea pregătirii cadrelor științifice, conducerii tezelor de doctorat.

- Activizarea cooperării cu mediul de afaceri în vederea efectuării cercetărilor de către membrii profilului, masteranzi, studenţi.

FIŞA STATISTICĂ
I. INFORMAŢII GENERALE

1.1.Denumirea organizaţiei	**Universitatea de Stat „Alecu Russo” din Bălți**
1.2. Statutul juridic	**Instituția Publică Universitatea de Stat „Alecu Russo” din Bălți**
1.3. Anul fondării	**- 1945 – Institut Învățătoresc;** **- 1953 – reorganizat în Institut Pedagogic;** **- 1992 – reorganizat în Universitate de Stat.**
1.4. Actul de înfiinţare	**- Hotărîrea Sovietului Comisarilor Poporului din RSSM nr. 532 din 12 iunie 1945** **- Hotărîrea Consiliului de Miniștri al RSSM nr. 846 din 13 august 1953** **- Hotărîrea Guvernului Republicii Moldova nr. 330 din 21 mai 1992**
1.5. Numărul de înregistrare (identificare) atribuit de Camera Înregistrării de Stat şi data eliberării certificatului de înregistrare	- Numărul de identificare de stat și codul fiscal (IDNO): **100760200972** - Data înregistrării: **24.01.2007**
1.6. Profilul de cercetare	**- Fizica şi tehnologia mediilor materiale;** **- Teleologia curriculumului educaţional;** **- Filologia modernă în contextul dialogului culturilor;** **- Fenomene lingvistice şi literare în/din perspectivă diacronică şi sincronică;** **- Dimensiunea socio-juridică a integrării europene a Republicii Moldova;** **- Modele economice de dezvoltare durabilă a sectorului agroindustrial.**
1.7. Direcţiile ştiinţifice de bază	**- Edificarea Statului de drept şi punerea în valoare a patrimoniului cultural şi istoric al Moldovei în contextul integrării europene;** **- Valorificarea resurselor umane, naturale şi informaţionale pentru dezvoltarea durabilă;** **- Nanotehnologii, inginerie industrială, produse şi materiale noi;** **- Materiale, tehnologii și produse inovative;** **- Patrimoniul național și dezvoltarea societății.**
1.8. Structura organizatorică	**Laboratoare ştiinţifice specializate şi grupuri de cercetare**
1.9. Director	**Ion GAGIM, dr. hab., prof. univ.**
1.10. Adresa	**str. Pușkin 38, mun. Bălți, Republica Moldova, MD 3121**
1.11.Telefon, fax, pagina web, e-mail	**Tel: (0231)52430;** **Fax: (0231)52439;** **Pagina web: www.usarb.md;** **E-mail: rectorat.usb@gmail.com**

II. RESURSE UMANE

Indicatorul						Anul 2011	2012	2013	2014	2015	Media anuală
2.1.	**Total posturi (conform statelor de personal)**					**114,57**	**115,46**	**105.19**	**101,67**	**100,11**	**107,95**
	2.1.1.	Posturi ocupate				**114,57**	**115,46**	**105.19**	**101,67**	**100,11**	**107,95**
	2.1.2.	Posturi vacante									
2.2.	**Structura personalului după activitate**										
	2.2.1.	Cercetători ştiinţifici, total posturi				11.50	11.00	9.75	10.09	7.50	9.97
		2.2.1.1.	Posturi ocupate			11.50	11.00	9.75	10.09	7.50	9.97
		2.2.1.2.	Posturi vacante								
	2.2.2.	Alte categorii de personal din sfera ştiinţei şi inovării, total posturi				21.89	20.01	19.01	17.10	16.78	19.96
		2.2.2.1.	Posturi ocupate			21.89	20.01	19.01	17.10	16.78	19.96
		2.2.2.2.	Posturi vacante								
	2.2.3.	Personal auxiliar, total posturi				6.50	6.75	6.50	6.50	1.75	5.60
		2.2.3.1.	Posturi ocupate			6.50	6.75	6.50	6.50	1.75	5.60
		2.2.3.2.	Posturi vacante								
	2.2.4.	Personal de conducere, total posturi									
		2.2.4.1.	Posturi ocupate								
		2.2.4.2.	Posturi vacante								
2.3.	**Angajarea personalului**										
	2.3.1.	**Personal din sfera ştiinţei şi inovării, total persoane**				**65**	**65**	**63**	**66**	**52**	**62.2**
		2.3.1.1.	Cercetători ştiinţifici, total			12	10	8	7	6	8.6
			2.3.1.1.1.	titulari							
				a.	de bază	5	5	4	5	5	4.8
				b.	cumul intern	7	5	4	2	1	3.8
			2.3.1.1.2.	netitulari							
				a.	cumul extern						
				b.	acord de muncă						
		2.3.1.2.	Alte categorii de personal din sfera ştiinţei şi inovării, total			14	15	16	16	4	13
			2.3.1.2.1.	titulari							
				a.	de bază						
				b.	cumul intern	14	15	16	16	4	13
			2.3.1.2.2.	netitulari							
				a.	cumul extern						
				b.	acord de muncă						
	2.3.2.	**Personal ştiinţifico-didactic al instituţiilor de învăţămînt superior, persoane**				**157**	**162**	**163**	**162**	**160**	**160.8**
		2.3.2.1.	de bază			151	155	154	155	153	153.6
		2.3.2.2.	cumul intern			4	4	3	2	1	2.8
		2.3.2.3.	cumul extern			2	3	6	5	6	4.4
2.4.	**Persoane care deţin grade ştiinţifice, titluri ştiinţifice şi ştiinţifico-didactice, titluri onorifice**										
	2.4.1.	Cercetători ştiinţifici									
		2.4.1.1.	doctori/ doctori habilitaţi			2/0	2/0	1/0	1/0	1/0	1.4/0
		2.4.1.2.	conferenţiari universitari/cercetători			1/1	1/1	0/1	0/1	0/1	0.4/1
		2.4.1.3.	profesori universitari/cercetători								
		2.4.1.4.	membri titulari/ membri corespondenţi								
		Alte categorii de personal din sfera									

	2.4.2.	ştiinţei şi inovării							
		2.4.2.1.	doctori/ doctori habilitaţi	1/0	2/0	2/0	2/0	1/0	1.6/0
		2.4.2.2.	conferenţiari universitari/cercetători	1/0	2/0	2/0	2/0	1/0	1.6/0
	2.4.3.	Personal ştiinţifico-didactic							
		2.4.3.1.	doctori/ doctori habilitaţi	80/7	86/7	87/8	88/9	90/9	86.2/8
		2.4.3.2.	conferenţiari universitari/cercetători	64/0	67/0	73/0	73/0	76/0	70.6/0
		2.4.3.3.	profesori universitari/cercetători	6/0	6/0	7/0	8/0	7/0	6.8/0
		2.4.3.4.	membri titulari/ membri corespondenţi	-	-	-	-	-	-
2.5.	**Perfecţionarea personalului**								
	2.5.1.	**Doctoranzi, total (2.5.1.1.+2.5.1.2.)**		**25/11**	**33/15**	**28/15**	**29/12**	**27/14**	**28.4/25.8**
		inclusiv :							
		2.5.1.1.	care studiază în organizaţie (zi/ cu frecvenţă redusă)	6/11	8/15	7/15	9/12	11/14	8.2/13.4
		2.5.1.2.	care studiază în exterior, total	19	23	19	18	15	18.8
		2.5.1.3.	dintre care în străinătate	-	2	2	2	1	1.4
	2.5.2.	**Postdoctoranzi, total**		-	-	-	-	-	-
	2.5.3.	Competitori, total		2	2	2	3	3	2.4
	2.5.4.	Stagii în străinătate, număr de persoane/total luni		3/5	6/15	10/16	19/45	16/43	10.8/24.8
	2.5.5.	Număr de persoane care au efectuat stagii de peste o lună în străinătate		3	6	12	22	14	11.4
	2.5.6.	Persoane care au obţinut grade ştiinţifice, total		8	4	3	1	5	4.25
		2.5.6.1.	doctor habilitat	-	-	-	-	1	0.2
		2.5.6.2.	doctor	8	4	3	1	4	2.8
	2.5.7.	Persoane care au obţinut titluri ştiinţifice şi ştiinţifico-didactice, total		0/1	0/4	0/2	0/0	0/5	0/2.4
		2.5.7.1.	profesor cercetător/conferenţiar cercetător	-	-	-	-	0/1	0/0.2
		2.5.7.2.	profesor universitar/conferenţiar universitar	0/1	0/4	0/2	0/0	0/4	0/1.8
	2.5.8.	Persoane abilitate cu dreptul de conducător		13	15	13	13	18	14.4
2.6.	**Repartizarea personalului uman după vîrstă**								
	2.6.1	Cercetători ştiinţifici		5	5	4	5	5	4.8
		2.6.1.1.	Sub 35 de ani	1	1	1	2	3	1.6
		2.6.1.2.	35-44 de ani	-	-	-	-	-	-
		2.6.1.3.	45-54 de ani	1	1	1	1	1	1
		2.6.1.4.	55-64 de ani	2	2	2	1	0	1.4
		2.6.1.5.	Peste 65 de ani	1	1	0	1	1	0.8
	2.6.2.	Alte categorii de personal din sfera ştiinţei şi inovării		14	15	16	16	4	13
		2.6.2.1.	Sub 35 de ani	7	7	5	4	0	4.6
		2.6.2.2.	35-44 de ani	2	2	3	3	1	2.2
		2.6.2.3.	45-54 de ani	2	2	3	3	0	2.0
		2.6.2.4.	55-64 de ani	2	3	4	5	2	3.2
		2.6.2.5.	Peste 65 de ani	1	1	1	1	1	1
	2.6.3.	**Personal ştiinţifico-didactic**		**155**	**159**	**162**	**162**	**162**	**160**
		2.6.2.1.	Sub 35 de ani	43	43	42	36	33	39.4
		2.6.2.2.	35-44 de ani	35	39	40	47	55	43.2
		2.6.2.3.	45-54 de ani	26	25	24	23	15	22.6
		2.6.2.4.	55-64 de ani	33	33	35	32	34	33.4
		2.6.2.5.	Peste 65 de ani	18	19	21	24	25	21.4
2.7.	**Conducători ai programelor de stat, proiectelor de cercetare, desemnaţi în perioada evaluată**			**19**	**20**	**16**	**15**	**14**	**16.8**

III. RESURSE FINANCIARE

Indicatorul					2011	2012	2013	2014	2015	Media anuală
3.1.	**Cheltuieli totale ale organizaţiei (cheltuieli de casă), mii lei**				**64712,2**	**62165,0**	**67347,1**	**61995,0**	**65661,6**	**64576,2**
3.2.	**Surse de finanţare destinate activităţilor ştiinţifice (plan precizat), total (mii lei) (3.2.1.+3.2.2.)**				**1950,6**	**3287,4**	**2173,4**	**2155,0**	**2501,0**	**2413,5**
	3.2.1.	Alocaţii bugetare (cheltuieli de bază), mii lei			**1620,3**	**1853,3**	**1551,6**	**1555,1**	**2058,1**	**1727,7**
		3.2.1.1.	proiecte instituţionale		1480,2	1337,1	1152,6	1258,9	1310,6	1307,9
			a.	cercetări ştiinţifice fundamentale	865,5	716,7	657,2	778,3	225,9	648,7
			b.	cercetări ştiinţifice aplicative	614,7	620,4	495,4	480,6	1084,7	659,2
		3.2.1.2.	proiecte din cadrul Programelor de Stat			100,0	100,0	70,0	160,0	86,0
		3.2.1.3.	proiecte pentru procurarea utilajului							
		3.2.1.4.	proiecte de transfer tehnologic			100,0				20,0
		3.2.1.5.	proiecte independente (pentru tineri cercetători etc.)			115,0	80,0		156,0	70,2
		3.2.1.6.	proiecte din cadrul programelor bilaterale internaţionale							
		3.2.1.7.	alocaţii suplimentare din Fondul de rezervă							
		3.2.1.8.	pregătirea cadrelor ştiinţifice		140,1	201,2	219,0	226,2	431,5	243,6
	3.2.2.	Mijloace speciale (3.2.2.1.+ 3.2.2.2.)			**330,3**	**1434,1**	**621,8**	**599,9**	**442,9**	**685,8**
		3.2.2.1.	naţionale, total		7,6	438,3	381,9	433,2	442,9	337,0
			a.	cofinanţare a proiectelor de transfer tehnologic						
			b.	pregătirea cadrelor ştiinţifice prin contract	7,6	11,6	12,0	3,0	6,4	8,1
			c.	prestare a serviciilor contra plată (contracte cu agenţi economici autohtoni)		426,7	369,9	430,2	436,5	332,7
			d.	surse obţinute din arendă						
			e.	alte surse (donaţii, sponsorizări ş.a.)						
		3.2.2.2.	internaţionale, total		322,7	995,8	239,9	166,7		345,0
			a.	granturi internaţionale	322,7	995,8	239,9	166,7		345,0
			b.	contracte cu agenţi economici străini						
			c.	altele (sponsorizări, donaţii ş.a.)						
3.3.	**Cheltuieli pentru sfera ştiinţei şi inovării (cheltuieli de casă), total (mii lei)**				**1852,3**	**2351,0**	**2015,7**	**2014,6**	**2389,6**	**2124,6**
	inclusiv:									
	3.3.1.	Cheltuieli de personal (salarizare, fond social şi medical)			1304,5	1507,5	1273,6	1228,0	1111,3	1285,0
	3.3.2.	Procurare de echipament ştiinţific			150,0	42,9		8,9	122,1	64,8
	3.3.3.	Pregătire de cadre ştiinţifice			147,6	212,8	231,0	229,2	373,4	238,8

	3.3.4.	Deplasări şi delegaţii ştiinţifice	137,5	70,8	133,8	109,7	129,8	116,3
	3.3.5.	Plată a serviciilor comunale şi a altor servicii	112,7	517,0	377,3	438,8	653,0	419,8
	3.3.6.	Cheltuieli per unitate de cercetător ştiinţific	46,6	53,8	58,6	59,6	54,9	54,7
3.4.	Ponderea cheltuielilor pentru sfera ştiinţei şi inovării în volumul total al cheltuielilor organizaţiei (%)		2,9	3,8	3,0	2,9	3,0	3,1
3.5.	Ponderea cheltuielilor din bugetul pentru sfera ştiinţei şi inovării (indiferent de sursa finanţării) pentru achiziţionarea de echipament ştiinţific, acoperirea cheltuielilor de specializare, stagiere, cooperare tehnico-ştiinţifică, participare la manifestări ştiinţifice şi de detaşare a personalului pentru schimb de experienţă (%)		29,3	35,6	36,4	43,9	63,1	41,6

IV. POTENŢIAL LOGISTIC

Indicatorul			2011	2012	2013	2014	2015	Media anuală
4.1.	**Spaţii adecvate procesului de cercetare ştiinţifică, total (m²) (4.1.1.+4.1.2.+4.1.3.)**		**407,0**	**407,0**	**407,0**	**407,0**	**447,0**	**415,0**
	4.1.1.	Proprii	407,0	407,0	407,0	407,0	447,0	415,0
	4.1.2.	Primite în folosinţă						
	4.1.3.	Luate în arendă						
	4.1.4.	Per cercetător ştiinţific	15	15	19	20	22	18,2
4.2.	**Echipament ştiinţific**							
	4.2.1.	Total (mii lei)	1739,9	1975,6	1932,7	1941,6	2046,8	1927,3
	4.2.1.	Per unitate de cercetător ştiinţific	62,1	70,6	88,9	94,3	101,1	83,4
4.3.	**Caracteristici ale echipamentului ştiinţific** *(*după vîrstă, reieşind din cost) (%)		100	100	100	100	100	100
	4.3.1.	Sub 5 ani	9,4	9,8	10,0	10,4	15,0	10,9
	4.3.2.	6 – 10 ani	84,8	82,5	84,2	83,8	79,5	83,0
	4.3.3.	Peste 10 ani	5,8	5,7	5,8	5,8	5,5	5,7

V. REZULTATE ALE ACTIVITĂŢII DIRECTE DE CERCETARE ŞI INOVARE

Indicatorul					2011	2012	2013	2014	2015	Media anuală
5. 1.	**Număr de lucrări ştiinţifice publicate (5.1.1.+5.2.+5.3.+5.8.3. +5.9.3.)**				**352**	**402**	**375**	**568**	**524**	**444,2**
	inclusiv:									
	5.1.1.	Publicaţii ştiinţifice electronice			**16**	**18**	**6**	**22**	**15**	**15,4**
		5.1.1.1.	în ţară		7	10	2	8	2	5,8
		5.1.1.2.	în străinătate		9	8	4	14	13	9,6
	5.1.2.	Număr de lucrări ştiinţifice publicate per unitate de cercetător ştiinţific			13,53	17,65	18,16	25,19	25,66	20,03
	5.1.3.	Cheltuieli totale (fără fonduri de procurare a utilajului, lucrări de reparaţii capitale) per lucrare publicată (mii lei)			18,87	22,59	21,71	16,81	8,38	17,67
5.2.	**Număr de articole ştiinţifice publicate, total** (5.2.1.+5.2.2.+5.2.3.)				**280**	**277**	**286**	**435**	**436**	**342,8**
	5.2.1.	În reviste ştiinţifice, total (5.2.1.1.+5.2.1.2.)			**76**	**100**	**90**	**94**	**73**	**86,6**
		5.2.1.1.	în ţară, total		60	68	61	48	34	54,2
			a.	categoria A	-	-	-	-	2	0,4
			b.	categoria B	13	13	14	10	9	11,8
			c.	categoria C	33	41	27	28	18	29,4
		5.2.1.2.	în străinătate, total		**23**	**39**	**39**	**51**	**41**	**38,6**
			a.	ISI, cu factor de impact > 1	-	-	-	-	-	-

			b.	ISI, cu factor de impact 0,1-1	4	4	6	2	2	3,6
			c.	ISI, cu factor de impact <0,1	1	2	1	6	-	2
			d.	alte reviste ştiinţifice atestate	18	33	32	43	39	33
	5.2.2.	În culegeri, total			**203**	**177**	**196**	**341**	**363**	**256**
		5.2.2.1.	în ţară		144	117	117	248	288	182,8
		5.2.2.2.	în străinătate		59	58	79	93	75	72,8
	5.2.3	În enciclopedii, total			**1**	**-**	**-**	**-**	**-**	**0,2**
		5.2.3.1.	în ţară		-	-	-	-	-	-
		5.2.3.2.	în străinătate		1	-	-	-	-	0,2
5.3.	**Număr de lucrări editate, total (5.3.1.+5.3.2.+5.3.3)**				**13**	**25**	**27**	**29**	**15**	**21,8**
	5.3.1.	Monografii (5.3.1.1.+ 5.3.1.2)			4	17	15	15	7	11,6
		5.3.1.1.	în ţară		4	10	8	7	4	6,6
		5.3.1.2.	în străinătate		-	2	2	2	3	1,8
		5.3.1.3.	în ediţii internaţionale incluse în Web of Science		-	-	-	-	-	-
		5.3.1.4.	capitole în monografii în ţară		2	6	8	10	2	5,6
		5.3.1.5.	capitole în monografii peste hotare		0	2	0	0	0	0,4
	5.3.2.	Dicţionare, total			3	0	4	2	0	2,2
		5.3.2.1.	în ţară		1	0	3	0	0	1,0
		5.3.2.2.	în străinătate		2	0	1	2	0	1,0
	5.3.3.	Culegeri			6	6	8	13	7	8,0
5.4	**Activitatea inovaţională**				**-**	**-**	**1**	**-**	**1**	**0,4**
	5.4.1.	Brevete obţinute			-	-	1	-	1	0,4
		5.4.1.1.	în ţară		-	-	1	-	1	0,4
		5.4.1.2.	în străinătate		-	-	-	-	-	-
	5.4.2.	Brevete implementate			-	-	-	-	-	-
		5.4.2.1.	în ţară		-	-	-	-	-	-
		5.4.2.2.	în străinătate		-	-	-	-	-	-
	5.4.3.	Cereri de brevetare înaintate la AGEPI			1	0	4	1	1	1,4
	5.4.4.	Certificate de soiuri obţinute								
	5.4.5.	Certificate de rase obţinute								
	5.4.6.	Certificat de preluare a suşelor în colecţii								
	5.4.7.	Cereri de certificare a soiurilor/raselor/suşelor								
	5.4.8.	Contracte de licenţă (cesiune) în baza brevetelor, know-how şi soiurilor de plante omologate, raselor, tipurilor, liniilor de animale şi păsări								
	5.4.9.	Rezultate menţionate la expoziţii şi saloane în ţară/peste hotare cu:			**2/9**	**3/4**	**4/5**	**0/7**	**2/9**	**2,2/ 6,8**
		5.4.9.1	medalii de aur		0/5	0/3	1/3	0/6	1/7	0,4/ 4,8
		5.4.9.2.	medalii de argint		-	-	1/0	-	-	0,2/0
		5.4.9.3.	medalii de bronz		-	-	-	-	1/1	0,2/ 0,2
		5.4.9.4.	Alte distincţii de apreciere a rezultatelor cercetărilor şi elaborărilor		2/4	3/1	2/2	0/1	0/1	1,4/ 1,8
5.5	**Elaborări ştiinţifice şi tehnologice**									
	5.5.1.	Produse, echipamente asimilate în fabricare în serie								
	5.5.2.	Tehnologii, secvenţe tehnologice, produse noi şi seminţe de soiuri realizate şi valorificate de agenţi economici prin contract cu un volum de finanţare >100 mii lei per contract								
	5.5.3.	Tehnologii, secvenţe tehnologice, produse noi şi seminţe de soiuri realizate şi valorificate de agenţi economici prin contract cu un volum de finanţare <100 mii lei per contract								
	5.5.4.	Produse noi valorificate de agenţii economici prin colaborare sau contracte royalty			4	5	5	2	6	4,4
	5.5.5.	Mostre de maşini, echipamente, dispozitive funcţional elaborate			-	-	-	-	1	0,2

	5.5.6.	Atlase şi hărţi elaborate						
	5.5.7.	Materiale / substanţe noi documentate						
	5.5.8.	Tehnologii noi documentate						
	5.5.9.	Metode noi documentate						
	5.5.10.	Procedee documentate	-	-	1	-	-	0,2
	5.5.11.	Softuri elaborate/implementate						
	5.5.12.	Hibrizi documentaţi						
	5.5.13.	Suşe documentate						
	5.5.14.	Rapoarte de cercetări arheologice elaborate						
	5.5.15.	Cataloage de colecţie elaborate						
	5.5.16.	Protocoale clinice elaborate etc.						
5.6.	**Utilizarea materialelor ştiinţifice în elaborarea de:**							
	5.6.1.	Proiecte de legi, strategii, concepţii						
	5.6.2.	Programe						
	5.6.3.	Acte normative, tehnice, tehnologice						
5.7.	**Număr de manifestări ştiinţifice organizate, total**		**30**	**23**	**26**	**18**	**29**	**25,2**
	5.7.1.	Internaţionale (peste 20% de participanţi – din străinătate)	**9**	6	5	6	13	7,8
	5.7.2.	Naţionale cu participare internaţională	4	4	2	1	5	3,2
	5.7.3.	Naţionale	17	13	19	11	11	14,2
5.8.	**Participări la manifestări ştiinţifice din ţară**		**148**	**227**	**211**	**127**	**208**	**184,2**
	5.8.1.	**Rapoarte la invitaţie (referate în plen) la manifestări ştiinţifice, total**	**5**	**11**	**10**	**9**	**14**	**9,8**
		5.8.1.1. naţionale	2	2	3	2	2	2,2
		5.8.1.2. naţionale cu participare internaţională	2	2	4	3	4	3,0
		5.8.1.3. internaţionale	1	7	3	4	8	4,6
	5.8.2.	**Comunicări orale/postere la manifestări ştiinţifice, total**	**163**	**197**	**238**	**141**	**215**	**190,8**
		5.8.2.1. naţionale	78	132	110	56	67	88,6
		5.8.2.2. naţionale cu participare internaţională	9	3	11	20	18	12,2
		5.8.2.3. internaţionale	76	62	117	65	130	90,0
	5.8.3.	**Rezumate publicate la manifestări ştiinţifice, total**	**10**	**48**	**9**	**25**	**30**	**24,0**
		5.8.3.1. internaţionale	5	22	2	19	16	12,8
		5.8.3.2. naţionale cu participare internaţională	1	13	4	3	10	6,2
		5.8.3.3. naţionale	4	13	3	3	4	5,6
5.9.	**Participări la manifestări ştiinţifice din străinătate**		**63**	**69**	**83**	**118**	**66**	**79,8**
	5.9.1.	Rapoarte la invitaţie (referate în plen)	2	1	3	6	4	3,2
	5.9.2.	Comunicări orale/ postere	52	54	66	91	51	62,8
	5.9.3.	Rezumate publicate	26	20	29	51	24	30,0
5.10.	**Asistenţă, servicii ştiinţifice prestate, precum şi activităţi de consultanţă şi popularizare a ştiinţei**							
	5.10.1.	Prestări de servicii în laboratoare acreditate ISO	-	-	-	-	-	-
	5.10.2.	Prestări de servicii în alte subdiviziuni ştiinţifice	5	5	5	5	5	1,0
	5.10.3.	Expertize ecologice, tehnice, medicale, terminologice, pedagogice, expertize ale proiectelor de cercetare etc.	1	2	1	3	2	1,8
	5.10.4.	Asistenţă medicală (pacienţi trataţi)	-	-	-	-	-	-
	5.10.5.	Consultanţă	-	-	-	1	-	0,2
	5.10.6.	Recomandări ştiinţifico-practice documentate	-	-	-	-	-	-
	5.10.7.	Manifestări ştiinţifico-practice organizate pentru utilizatori	6	23	20	43	28	24,0
	5.10.8.	Cărţi editate de popularizare a ştiinţei	-	-	-	4	1	1,0
	5.10.9.	Articole de popularizare a ştiinţei	11	14	12	13	18	13,6
	5.10.10.	Participări la emisiuni radio şi TV consacrate ştiinţei, inovării, educaţiei, culturii etc.	3	6	66	35	13	24,6
5.11.	**Distincţii şi premii**							
	5.11.1.	Distincţii de Stat obţinute în perioada evaluată (ordine, medalii, titluri onorifice)	1	2	5	5	12	5,0
	5.11.2.	Premiul de Stat al Republicii Moldova obţinut în perioada evaluată	-	1	-	-	3	0,8
	5.11.3.	Premii acordate în rezultatul Concursului	-	-	-	-	-	-

		Naţional de Susţinere a Ştiinţei obţinute în perioada evaluată						
	5.11.4.	Premii ale Academiei de Ştiinţe a Moldovei obţinute în perioada evaluată	-	-	1	1	2	0,8
	5.11.5.	Premii obţinute în străinătate pentru rezultatele cercetării	-	2	2	6	3	2,6

VI. ANTRENARE ÎN ACTIVITĂŢI CONEXE CERCETĂRII

Indicatorul				2011	2012	2013	2014	2015	Media anuală
6.1.	**Activitate didactică/ştiinţifico-didactică universitară (a personalului ştiinţific)**								
	6.1.1.	Număr de persoane / cursuri susţinute		160/ 623	165/ 680	168/ 666	169/ 729	166/ 801	165,6/ 699,8
	6.1.2.	Cursuri noi elaborate în perioada evaluată		*13*	11	14	17	20	15,0
	6.1.3.	Alte forme de implicare în procesul educaţional							
		6.1.3.1.	preşedinte al Comisiei examenelor de licenţă/masterat	5/9	5/10	6/13	6/8	0/11	4,4/ 10,0
		6.1.3.2.	membru al Comisiei examenelor de licenţă/masterat,	82/22	80/32	75/31	86/36	77/38	80/ 31,8
		6.1.3.3.	conducător al tezei de licenţă/ masterat susţinute	273/ 113	250/ 205	263/ 222	217/ 217	211/ 231	242,8/ 197,6
		6.1.3.4.	conducător ştiinţific al tezei de doctor susţinute	-	1	2	-	2	1,0
		6.1.3.5.	consultant ştiinţific al tezei de doctor susţinute	-	-	-	-	-	-
		6.1.3.6.	consultant ştiinţific al tezei de doctor habilitat susţinute	-	-	-	-	-	-
6.2.	**Număr de materiale didactice publicate în ţară pentru instituţiile de învăţământ superior şi preuniversitar (6.2.1.+6.2.2.)**			**31**	**27**	**18**	**26**	**35**	**27,4**
	6.2.1.	Manuale şi capitole din manuale, total		**20**	**16**	**7**	**5**	**19**	**13,4**
		6.2.1.1.	manuale pentru învăţământul universitar	13	3	2	2	4	4,8
		6.2.1.2.	manuale pentru învăţământul preuniversitar	6	13	4	1	15	7,8
		6.2.1.3.	capitole în manuale pentru învăţământul universitar	1	-	1	2	-	0,8
		6.2.1.4.	capitole în manuale pentru învăţământul preuniversitar	-	-	-	-	-	-
	6.2.2.	Lucrări instructiv-metodice, total		**11**	**11**	**11**	**21**	**16**	**14,0**
		6.2.2.1.	Lucrări metodice, compendiumuri, ghiduri	11	11	11	15	16	6,8
		6.2.2.2.	Lucrări didactice digitale	-	-	-	6	-	1,2
6.3.	**Manuale pentru învăţământul universitar publicate în străinătate**			-	1	1	2	3	1,4
6.4	**Avize, expertize asupra proiectelor de acte legislative şi de alte acte normative**			2	1	1	-	-	0,8

VII. COOPERĂRI NAŢIONALE ŞI INTERNAŢIONALE

Indicatorul			2011	2012	2013	2014	2015	Media anuală
7.1.	**Cooperări bilaterale naţionale**							
	7.1.1.	Realizare de programe (proiecte, lucrări) în comun cu alte organizaţii (număr de proiecte şi de lucrări comune)	15	17	18	13	8	14,2
	7.1.2.	Număr de subdiviziuni comune în sfera ştiinţei şi inovării	2	2	2	2	2	2,0
	7.1.3.	Număr de filiale ale organizaţiei în instituţii de învăţământ superior /ale instituţiilor de învăţământ superior în organizaţie	0/1	0/1	0/2	0/2	0/2	0/1,6

7.2.	**Colaborări cu organele centrale de specialitate**							
	7.2.1.	Documente de politici elaborate/ aprobate	**-**	**-**	**2**	**2**	**2**	**1,2**
	7.2.2.	Recomandări metodologice elaborate/ implementate în activitatea autorităţilor publice centrale şi/sau locale	**-**	**2**	**-**	**-**	**-**	**0,4**
	7.2.3.	Participări în activitatea comisiilor instituite de Preşedinţie, Parlament, Guvern (numărul de comisii)	1	1	1	1	6	2,0
	7.2.4.	Participări în activitatea grupurilor de lucru instituite de ministere, departamente (numărul grupurilor de lucru)	2	2	5	3	3	3,0
7.3.	**Cooperări bilaterale internaţionale**							
	7.3.1.	Acorduri de cooperare cu parteneri din străinătate	46	47	49	54	51	49,4
	7.3.2.	Lucrări executate la comanda beneficiarilor din străinătate	*1*	1	1	1	2	1,2
	7.3.3.	Lucrări efectuate în colaborare cu alte organizaţii din sfera ştiinţei şi inovării din ţară şi străinătate	*5*	4	3	5	4	4,2
	7.3.4.	Membri ai consiliilor ştiinţifice specializate la susţinerea în străinătate a tezelor de doctor şi doctor habilitat	7	6	4	4	2	4,6
	7.3.5.	Referenţi la susţinerea în străinătate a tezelor de doctor şi doctor habilitat	1	-	4	-	-	1,0
	7.3.6.	Cercetători invitaţi în străinătate pentru activitatea ştiinţifică	1	-	3	7	4	3,0
	7.3.7.	Cercetători invitaţi într-o instituţie universitară din străinătate pentru activitatea didactică	2	5	19	17	15	11,6
	7.3.9.	Cursuri de prelegeri şi conferinţe susţinute în străinătate la invitaţie	1	3	10	9	7	6,0
	7.3.10.	Savanţi din străinătate care au vizitat organizaţia	7	26	10	9	19	14,2
7.4.	**Cooperări în programe europene şi internaţionale**							
	7.4.1.	Proiecte de cercetare finanţate de organizaţiile din străinătate, cu un volum de finanţare mai mare de 100 mii euro per proiect	-	-	-	-	1	0,2
	7.4.2.	Proiecte de cercetare finanţate de organizaţiile din străinătate, cu un volum de finanţare mai mic de 100 mii euro per proiect	4	5	4	3	2	3,6
	7.4.3.	Proiecte înaintate/obţinute în cadrul PC7/ ORIZONT 2020	1/1	-	-	1/0	2/0	0,8/ 0,2
	7.4.4.	Proiecte înaintate la alte concursuri în cadrul programelor internaţionale	1	1	-	1	-	0,6
	7.4.5.	Doctoranzi deţinători ai burselor internaţionale de studii pentru efectuarea cercetărilor în ţară	-	1	4	5	3	2,6
7.5.	**Asociere în activitatea organismelor/societăţilor ştiinţifice**							
	7.5.1.	Membri/membri-corespondenţi ai AŞM, aleşi în perioada evaluată	1	1	2	2	1	1,4
	7.5.2.	Membri de onoare ai academiilor de ştiinţe din străinătate, aleşi în perioada evaluată	-	-	1	-	-	0,2
	7.5.3.	Doctor Honoris Cauza, conferit în perioada evaluată	-	-	-	-	-	-
	7.5.4.	Membri ai organizaţiilor ştiinţifice din ţară/străinătate, aleşi în perioada evaluată	4/1	5/0	4/28	3/0	3/0	3,8/ 5,8
	7.5.5.	Experţi, consultanţi ai organizaţiilor ştiinţifice din ţară/străinătate, selectaţi în perioada evaluată	7	7	12	11	16	10,6
	7.5.6.	Membri ai colegiilor de redacţie ale ediţiilor ştiinţifice din ţară/precum şi de referenţi ştiinţifici ai revistelor ştiinţifice din ţară, aleşi în perioada evaluată	32	26	23	23	33	27,4
	7.5.7.	Membri ai colegiilor de redacţie ale ediţiilor ştiinţifice de peste hotare	11	11	18	14	18	14,4
	7.5.8.	Referenţi ştiinţifici ai revistelor ştiinţifice de	1/1	1/1	1/1	1/1	1/1	1/1

		peste hotare/ referenţi ştiinţifici ai revistelor cotate ISI, aleşi în perioada evaluată						
	7.5.9.	Membri ai Comitetului de program al unei manifestări ştiinţifice de peste hotare, aleşi în perioada evaluată	1	5	5	6	3	4,0
	7.5.10	Preşedinte, copreşedinte al Comitetului de program al unei manifestări ştiinţifice din ţară, ales în perioada evaluată	5	7	11	4	9	7,2
	7.5.11	Membru al comisiilor specializate de evaluare în scopul acreditării organizaţiilor, confirmat în perioada evaluată	2	1	3	-	-	1,2
	7.5.12	Membru al comisiilor pentru decernarea Premiului de Stat al Republicii Moldova, premiilor AŞM, ales în perioada evaluată	-	-	-	2	1	0,6
	7.5.13	Preşedinte, secretar, membru al consiliilor ştiinţifice de susţinere a tezelor de doctor, doctor habilitat, desemnat în perioada evaluată.	8	8	5	7	11	7,8
	7.5.14	Preşedinte, secretar al seminarului ştiinţific de profil, ales în perioada evaluată	4	6	10	8	7	7,0
	7.5.15	Referent la teza de doctor habilitat/doctor, desemnat în perioada evaluată	5	5	6	12	9	7,4

8. LISTA MATERIALELOR SOLICITATE ORGANIZAŢIILOR DIN SFERA ŞTIINŢEI ŞI INOVĂRII PENTRU EVALUARE ŞI ACREDITARE

PLANUL TEMATIC DE CERCETĂRI PENTRU PERIOADA LUATĂ ÎN STUDIU

Profilul de cercetare
Fizica şi tehnologia mediilor materiale

- proiecte instituţionale:

1. Proiect instituţional de cercetări fundamentale 11.817.08.66F Cercetarea proceselor dinamice în sistemul Pămînt-troposferă-ionosferă-magnitosferă. Conducătorul proiectului: dr., conf. univ. Plohotniuc Eugeniu. Volumul total planificat al finanţării: 433,9 mii lei. Termenul executării: 01.01.2011 - 31.12.2014.
2. Proiect instituţional de cercetări fundamentale 06.408.076F Elaborarea şi cercetarea tehnologiilor combinate de sinteză, depunere şi modificare a proprietăţilor radiative şi conductive a micro- şi nanostructurilor semiconductoare II-VI. Conducătorul proiectului: dr., conf. univ. Olaru Ion. Volumul total planificat al finanţării: 387,1 mii lei. Termenul executării: 01.01.2011 - 31.12.2014.
3. Proiect instituţional de cercetări fundamentale 11.817.05.26F Elaborarea şi cercetarea metodelor noi de intensificare a procesului de dezalcalinizare a sticlelor anorganice cu gaze acide. Conducătorul proiectului: dr. hab., conf. univ. Şaragov Vasilii. Volumul total planificat al finanţării: 408,1 mii lei. Termenul executării: 01.01.2011 - 31.12.2014.
4. Proiect instituţional de cercetări fundamentale 11.817.05.26F Cercetarea proprietăţilor fizice a metalelor lichide şi solide într-un interval larg al stărilor (temperaturi joase şi înalte supuse deformaţiilor). Conducătorul proiectului: dr., conf. univ. Băncilă Simion. Volumul total planificat al finanţării: 348,9 mii lei. Termenul executării: 01.01.2011 - 31.12.2014.
5. Proiect instituţional de cercetări aplicative 11.817.05.30A Cercetări tehnologice privind formarea suprafeţelor cu proprietăţi superioare de termoemisie electronică cu aplicarea descărcărilor electrice în impuls. Conducătorul proiectului: dr. hab., prof. univ. Topală Pavel. Volumul total planificat al finanţării: 517,5 mii lei. Termenul executării: 01.01.2011 - 31.12.2014.
6. Proiect instituţional de cercetări aplicative 11.817.05.29A Cercetări teoretice şi experimentale privind procesul de prelucrare complexă a suprafeţelor metalice prin acţiunea plasmei descărcărilor electrice de tensiune joasă şi a cîmpului magnetic. Conducătorul proiectului: dr., conf. univ. Pereteatcu Pavel. Volumul total planificat al finanţării: 516,4 mii lei. Termenul executării: 01.01.2011 - 31.12.2014.
7. Proiect instituţional de cercetări fundamentale 15.817.02.30F Cercetarea compoziţiei, structurii şi proprietăţilor straturilor superficiale ale sticlelor industriale şi de model anorganice, tratate termochimic cu reagenţi ce conţin fluorură. Conducătorul proiectului: dr. hab., conf. univ. Şaragov Vasilii. Volumul de finanţare planificat pe 2015: 225,9 mii lei. Termenul executării: 01.01.2015 - 31.12.2018.
8. Proiect instituţional de cercetări aplicative 15.817.02.41A Tehnologii de formare a peliculelor de grafit cu proprietăţi anti-aderenţă şi anti-uzură prin metoda electroeroziunii. Conducătorul proiectului: dr. hab., prof. univ. Topală Pavel. Volumul de finanţare planificat pe 2015: 244,7 mii lei. Termenul executării: 01.01.2015 - 31.12.2018.

- **proiecte de inovare şi transfer tehnologic:**

1. Proiect de transfer tehnologic „Producerea presei vibratoare automate „Spectru 3” pentru fabricarea blocurilor de fortran şi plăcilor de trotuar în baza

tehnologiilor inovaţionale”. Director de proiect: Topala Pavel, dr.hab.prof.univ. Monitorul oficial 22 iulie 2011 Nr.1118-121 (împreună cu firma Zalin G&G SRL).

- proiecte pentru organizarea manifestărilor ştiinţifice:

1. Proiect pentru organizarea manifestărilor ştiinţifice Conferinţa Naţională cu participare Internaţională la Fizică CNFiz „În memoriam Mihai Marinciuc”. Conducătorul proiectului: dr., conf. univ. Abramciuc Valeriu. Volumul total planificat al finanţării: 30,0 mii lei. Termenul executării: 22-23.10.2012.

- proiecte/granturi de cercetare internaţionale:

1. Proiect international din cadrul programului FP7: nr. 294953 “MOLD-NANONET” “Enhancing the capacities of the ELIRI Research Institute in applied research to enable the integration of Moldova in the European Research Area on the basis of scientific excellence”. Conducătorul proiectului din partea Universităţii de Stat „Alecu Russo” din Bălţi: dr. hab., prof. univ. Topală Pavel. Volumul total planificat al finanţării: 37 mii euro. Termenul executării: 01.12.2011-31.05.2014.
2. Proiect international de mobilitate academică CEEPUS CIII-AT-0063-07-1112 „Applications and diagnostics of electric plasmas”. Conducătorul proiectului din partea Universităţii de Stat „Alecu Russo” din Bălţi: dr. hab., prof. univ. Topală Pavel. Termenul executării: 2012-2014.
3. Proiect international de mobilitate academică CEEPUS CIII-BG-0613-02-1213 „Nanotechnologies, materials and new production technologies - University cooperation in research and implementation of joint programs in study by stimulate academic mobility”. Conducătorul proiectului din partea Universităţii de Stat „Alecu Russo” din Bălţi: dr. hab., prof. univ. Topală Pavel. Termenul executării: 2011-2016.
4. Proiectul internaţional din cadrul Programului European TEMPUS IV 544197-TEMPUS-1-2013-1-IT-TEMPUS-JPHES Technological Transfer Network (TecTNet). Coordonator institutional: dr., conf. univ. Priţcan Valentina. Membrii echipei de implementare: dr. hab., prof. univ. Topală Pavel, dr., conf. univ. Beşliu Vitalie, dr. Ojegov Alexandr. Termenul executării: 2013-2016.

- **lucrări efectuate în colaborare cu alte organizaţii din sfera ştiinţei şi inovării din ţară şi străinătate:**

1. Proiect internaţional HOPE (Horizon in Physics Education), Inspiring young people to study Physics. Membru al proiectului: Abramciuc Valeriu, dr., conf.univ.
2. Proiect (în colaborare cu Universitatea de Stat din Tiraspol (cu sediul la Chişinău)). Membru al proiectului: Ursu Vitalie, lect.univ.
3. Proiect „Laboratoare la distanţă şi virtuale” (în colaborare cu University of Kragujevac, Serbia (dr., prof. Vladimir CVJETKOVIĆ), REVEL project (domeniu – Fizica). Membru al proiectului: Abramciuc Valeriu, dr., conf.univ.
4. Proiectul de colaborare regională "People to people" (în colaborare cu Universitatea Alexandru Ioan Cuza din Iasi, Universitatea de Stat „Iurii Fedkovici” din Cernăuţi). Membru al proiectului: Abramciuc Valeriu, dr., conf.univ.
5. Program de mobilitate Erasmus Mundus. Membrii ai proiectului: Popa Mihail, dr., conf. univ.; Olaru Ion, dr., conf. univ.

- proiecte înaintate la concurs în cadrul programelor PC7 şi ORIZONT 2020:

Proiect international din cadrul programului HORIZON 2020: H2020-NMP-2015 Leadership in enabling and industrial technologies: Nanotechnologies, Advanced Materials, Biotechnology and Advanced Manufacturing and Processing, nr. 685966-1, PC-SME “Protective Coatings on 3D Printed “Liquid Wood” Parts for Severe Mechanical

Environments”. Conducătorul proiectului din partea Universităţii de Stat „Alecu Russo” din Bălţi: dr. hab., prof. univ. Topală Pavel. Proiect înaintat la concurs 4 iunie, 2015.

- proiecte înaintate la concursuri în cadrul altor programe internaţionale:

1. Proiect internaţional din cadrul programului STCU nr. 5381 “Technology of formation the antistick pellicles on the metal surfaces”. Conducătorul de proiect – Topală Pavel, dr. hab., prof. univ., 2011.
2. Proiect transfrontalier „Promovarea educaţiei controlului dimensional în cadrul IMM-urilor cu profil productiv mecanic, în vederea îmbunătăţirii competitivităţii producţiei şi a creşterii economice în regiunile transfrontaliere”. Conducătorul de proiect – Topală Pavel, dr. hab., prof. univ., 2012.

Profilul de cercetare

Modele economice de dezvoltare durabilă a sectorului agroindustrial

Planul tematic de cercetări pentru perioada luată în studiu

1.1. **proiecte instituţionale:**

Proiecte instituționale de cercetare 11.817.08.68A Cercetarea impactului strategiei dezvoltării potențialului profesional al specialiștilor asupra creșterii competitivității întreprinderilor în condițiile globalizării. Conducătorul proiectului: Movilă Irina,dr., conf. univ. Volumul total planificat al finanţării:348.6 mii lei.Termenul executării**:** 2011 - 2014.

1.2. **proiecte/granturi de cercetare naționale (fundamentale și aplicative):**

Proiecte pentru organizarea manifestărilor ştiinţifice 15.220.06.17IConferința Ştiințifică Internațională dedicată aniv. 20 ani a învățămîntului economic la USARB „Aspecte ale dezvoltării potențialului economico - managerial în contextul asigurării securității naționale”. Conducătorul proiectului: Tcaci Carolina,dr., conf. univ. Volumul total planificat al finanţării: 25,0 mii lei. Termenul executării: martie-august 2015**.**

1.3. **proiecte din cadrul Programului de Stat:**

Proiecte de cercetare din cadrul Programului de Stat 12.840.18.04A Managementul competitivității strategice a capitalului uman pe piața muncii Republicii Moldova în condițiile dezvoltării regionale. Conducătorul proiectului: Movilă Irina,dr., conf. univ.Volumul total planificat al finanţării:270 mii lei.Volumul total al cofinanțării 47.4 mii lei. Termenul executării:2012-2014.

1.4. **proiecte de inovare și transfer tehnologic – nu avem**

1.5. **proiecte independente (pentru tinerii cercetători):**

Proiecte pentru tinerii cercetători 15.819.02.06A Elaborarea unui sistem de prelucrare a textelor cu structură neomogenă. Conducătorul proiectului: Petic Mircea,dr., conf. univ. Volumul total planificat al finanţării:78 mii lei.Termenul executării:01.05.2015-31.12.2016.

1.6. **proiecte pentru procurarea utilajului – nu avem**

1.7. **proiecte internaționale de cercetare bilaterale – nu avem**

1.8. **contracte cu agenții economici autohtoni și cu cei străini (cu precizarea contractelor de licență/cesiune în baza brevetelor, know-how) – nu avem**

1.9. **proiecte/ granturi de cercetare internaționale:**
Grantul nr. 08/ Bonus European H2020-SEACI 2014-1 „Suportul financiar pentru participarea Republicii Moldova în Programul Cadru al Uniunii Europene de cercetare-inovare HORIZONT 2020". Beneficiarul proiectului din partea Universităţii de Stat „Alecu Russo" din Bălţi: Movilă Irina,dr., conf. univ. Volumul total planificat al finanţării (pentru cercetători ai Universității): 7000 lei.Termenul executării:17.06.2015-31.06.2015.

1.10. **lucrări efectuate în colaborare cu alte organizații din sfera științei și inovării din țară și străinătate – nu avem**

1.11. **teme de cercetare universitare (realizate în cadrul normei științifico-didactice):**
1. **Proiect de cercetare intern (USARB)** Problemele adaptării profesionale a specialiştilor profilului economic în contextul necesităților pieței muncii în Republica Moldova**.** Conducătorul proiectului: Trusevici Alla,dr., conf. univ. Volumul total planificat al finanţării: 35 mii lei. Termenul executării:2010-2011.
2. **Tema de cercetare:** Poziționări privind contabilitatea, auditul, finanțele și analiza sistemului corporativ în Republica Moldova în cadrul acquis-ului comunitar. Conducătorul grupului de cercetare – Amarfii-Railean Nelli, dr., conf. univ. Membrii grupului de cercetare: Babii Leonid, dr. hab., prof. univ.; Bulat Gheorghe, dr., conf. univ.; Postolache Victoria, lect. univ.; Nichitcin Corina, lect. univ.; Dumbravanu Lilia, lect. univ. Termenul executării: 2011-2015.
3. Tema de cercetare: Căile și perspectivele dezvoltării economiei Republicii Moldova în contextul integrării în Uniunea Europeană. Conducătorul grupului de cercetare – Tcaci Carolina, dr., conf. univ. Membrii grupului de cercetare**:** Babii Leonid,dr. hab., prof. univ.; Buga Oleg, dr. hab., prof. univ.; Trusevici Alla, dr., conf. univ.; Balînschi Andrei dr., conf. univ.; Branașco Natalia, dr., lect. univ.; Oleiniuc Maria, dr., lect. superior; Movilă Irina, dr., conf. univ.; Suslenco Alina, dr., asist. univ.; Garbuz Veronica, asist. univ. Termenul executării: 2011-2015.
4. Tema de cercetare: Studiul spaţiilor cu structuri algebrice şi structuri topologice. Conducătorul grupului de cercetare – Gașițoi Natalia, dr., conf.univ. Membrii grupului de cercetare: Damian Iulia, dr., lect. superior; Ciobanu Ina, dr., conf. univ.; Petic Mircea, dr., conf. univ. **Termenul executării:** 2011-2015.
5. Tema de cercetare: Rolul polifuncţional al agriculturii durabile în acordarea serviciilor pentru societate şi mediul ambiant**.** Conducătorul grupului de cercetare – Stadnic Stanislav, dr., conf. univ. Membrii grupului de cercetare: Nicorici Maria, dr., conf. univ.; Boincean Boris, dr. hab., prof. cercet. Termenul executării**:** 2011-2015.

1.12. **proiecte înaintate la concurs în cadrul programelor PC7 și ORIZONT 2020:**
Proiect internațional din cadrul programului HORIZON 2020 H2020-SEAC-2014-1 Pollinating science attractiveness for growing potent scientific STEM in order to initiate a glowing future. Consorțiul, LEIBNIZ-INSTITUT FUER FESTKOERPER-UND,

WERKSTOFFFORSCHUNG DRESDEN E.V., Qualifizierungsforderwerk Chemie GmbH, TECHNISCHE UNIVERSITAET DRESDEN, SLOVENSKA TECHNICKA UNIVERZITA V BRATISLAVE, Alecu Russo State University of Balti. Conducătorul proiectului din partea Universităţii de Stat „Alecu Russo" din Bălţi: dr., conf. univ. Movilă Irina. Proiect înaintat la concurs 31 martie, 2015.

1.13. **proiecte înaintate la concursuri în cadrul altor programe internaționale – nu avem**

Profilul de cercetare
Teleologia curriculumului educaţional

11.817.08.70A **Cercetarea fenomenului rezistenţei educaţiei sub aspect socio-psiho-pedagogic în şcoala primară rurală**
Conducătorul proiectului: dr., conf. univ. Larisa ZORILO
Termenul executării: 01.01.2011 - 31.12.2014

11.817.08.67.A **Cercetarea şi elaborarea mecanismelor de fortificare a sănătăţii angajaţilor prin suprimarea stresului organizaţional**
Conducătorul proiectului: dr.., conf. univ. Silvia Briceag
Termenul executării: 01.01.2011 - 31.12.2013

15.817.06.25A **Optimizarea procesului educaţiei incluzive prin formarea continuă a cadrelor didactice din ciclul preşcolar şi primar** Conducătorul proiectului: dr., conf. univ. Larisa ZORILO
Termenul executării: 01.01.2015 - 31.12.2018

15.817.06.26A **Cercetarea funcţionalităţii familiilor din Republica Moldova şi elaborarea mecanismelor de reajustare psiho-socială a acestora în contextul integrării europene**
Conducătorul proiectului: dr., conf. univ. Silvia Briceag
Termenul executării: 01.01.2015 - 31.12.2017

15.817.06.24A **Managementul implementării praxiologice formativ-inovaţionale în sistemul învăţămîntului artistic naţional**
Conducătorul proiectului: dr., conf. univ. Tatiana BULARGA
Termenul executării: 01.01.2015 - 31.12.2018

15.817.06.23A **Modelul de integralizare teoretico-metodologică a domeniilor educaţiei artistice din perspectiva formării inteligenţei spirituale a personalităţii**
Conducătorul proiectului: dr., conf. univ. Marina MORARI
Termenul executării: 01.01.2015 - 31.12.2018

Managementul eficienţei activităţilor extracurriculare
Conducătorul proiectului dr. hab., conf. univ. *Babii Vladimir*
Termenul executării: 01.01.2010 - 31.12.2011

- lucrări efectuate în colaborare cu alte organizaţii din sfera ştiinţei şi inovării din ţară şi străinătate;

1. MORARI, Marina. Proiectul *Dezvoltarea standardelor de eficienţă a învăţării şi a standardelor de calitate a instituţiei de învăţămînt secundar general din perspectiva şcolii prietenoase copilului***.**

- Directorul proiectului: N.Bucun, dr. hab., IŞE, Chişinău
- Link la web-siteul proiectului: http://ise.md/222-link.html
- Perioada de imlementare: 01 mai 2013 – 31 ianuarie 2014
- Subdiviziunile organizaţiei executoare: Ministerul Educaţiei; Institutul de Ştiinţe ale Educaţiei; UNICEF.
- Munca executată de către conf. univ. M.Morari: dezvoltarea standardelor de eficienţă a învăţări în bază de competenţe, prin elaborarea ansamblului de instrumente de evaluare aferente acestora la disciplina Educaţie muzicală.

2. MORARI, Marina. Proiectul *Dezvoltarea sistemului de asigurare a calităţii în învăţămîntul secundar general din perspectiva şcolii prietenoase copilului şi societăţii bazate pe cunoaştere.*

- Coordonatorul proiectului – N.Bucun, dr. hab., IŞE, Chişinău
- Link la web-siteul proiectului: http://proiecte-ise.md/ro/proiectele-noastre/unicef/proiect-3/
- Perioada de implementare: 01.04.2012 – 31.12.2012
- Realizat de IŞE (Chişinău) în parteneriat cu Ministerul Educaţiei
- Susţinut financiar de către UNICEF în RM
- Munca executată de către conf. Univ. M.Morari: dezvoltarea sistemului de standarde de calitate în învăţămîntul secundar general, monitorizarea implementării curriculumului modernizat (la disciplina Educaţie muzicală) şi la activităţi de monitorizare a implementării curriculumului modernizat (la disciplina Educaţie muzicală).

3. MORARI, Marina. Proiectul *Modernizarea şi implementarea Curriculumului din învăţămîntul secundar general şi dezvoltarea standardelor educaţionale din perspectiva şcolii prietenoase copilului.*

- Coordonatorul proiectului – L.Pogolşa, dr. hab., IŞE, Chişinău
- Link la web-siteul proiectului: http://proiecte-ise.md/ro/proiectele-noastre/unicef/proiect-2/
- Perioada de implementare: 2010 – 2011
- Realizat de IŞE (Chişinău) în parteneriat cu Ministerul Educaţiei
- Susţinut financiar de către UNICEF în RM
- Munca executată de către conf. univ. M.Morari: modernizarea a curricula disciplinei Educaţie muzicală din învăţămîntul secundar general, dezvoltarea standardelor educaţionale din perspectiva nivelelor de dezvoltare a competenţelor elevilor şi a cerinţelor şcolii prietenoase copilului, elaborarea ghidului metodologic de implementare a curricula disciplinei Educaţie muzicală.

4. MORARI, Marina. Proiectul *Evaluarea curriculumului şcolar în învăţămîntul secundar general şi modernizarea standardelor educaţionale pentru învăţămîntul general.*

- Coordonatorul proiectului – L.Pogolşa, dr. hab., IŞE, Chişinău
- Link la web-siteul proiectului: http://proiecte-ise.md/ro/proiectele-noastre/unicef/
- Perioada de implementare: 2010 – 2011
- Realizat de IŞE (Chişinău) în parteneriat cu Ministerul Educaţiei
- Susţinut financiar de către UNICEF în RM
- Munca executată: evaluarea curriculumului şcolar la disciplina Educaţie muzicală şi modernizarea standardelor educaţionale pentru învăţămîntul general.

Profilul de cercetare
Dimensiunea socio-juridică a integrării europene a Republicii Moldova

proiecte instituţionale

11.817.07.37F ***Cercetarea legislaţiei şi analiza instituţiilor fundamentale ale dreptului familiei în vederea elaborării unui comentariu la Codul familiei al Republicii Moldova***
Conducătorul proiectului: dr., conf. univ. Veaceslav Pînzari
Termen de realizare: 2011-2012

11.817.07.38A ***Analiza reglementărilor naţionale în materia drepturilor copilului şi argumentarea ştiinţifică a necesităţii realizării unei codificări în domeniu***
Conducătorul proiectului: dr., lect. sup. Victoria Ţarălungă
Termen de realizare: 2011-2013

Proiect din cadrul Programului de stat
Recuperarea și valorificarea istorică a memoriei victimelor regimului totalitar-comunist din RSS Moldovenească în perioada anilor 1940-1941, 1944-1953

15.857.06.03F ***Recuperarea şi valorificarea istorică a memoriei victimelor regimului totalitar-comunist din RSS Moldovenească (anii 1940-1941, 1944-1953): cercetări în localităţile din nordul Republicii Moldova*** din cadrul Programului de stat: ***Recuperarea și valorificarea istorică a memoriei victimelor regimului totalitar-comunist din RSS Moldovenească în perioada anilor 1940-1941, 1944-1953***
Termen de realizare: 1 ianuarie 2015 – 31 decembrie 2016
Conducătorul proiectului: dr. conf. univ., Lidia Pădureac

Contracte cu agenţii economici autohtoni şi cu cei străini (cu precizarea contractelor de licenţă/cesiune în baza brevetelor, know-how);

Capacitatea Administraţiei Publice Locale din Regiunea de Dezvoltare Nord de a planifica, atrage şi gestiona investiţii în domeniul priorităţilor Strategiei de Dezvoltare Regională Nord şi Eficienţă energetică.
Termen de realizare: **2012 (6 luni)**
Conducător: dr., conf. univ. **Igor COJOCARU**
Contract de finanțare: **nr. 84 din 08.60.2012**

Cercetarea sociologică, privind capacitatea APL din RDN de a planifica, atrage și gestiona investiții în domeniul priorităților SDR Nord cum ar fi: operarea tehnică și procesarea datelor apă și canalizare și operarea tehnică și procesarea datelor managementul deșeurilor și analiza datelor procesate, compararea cu datele statistice oficiale și elaborarea concluziilor și recomandărilor în domeniile apă, canalizare și managementul deșeurilor.
Termen de realizare: **2012 (2 luni)**
Conducător: dr., conf. univ. **Igor COJOCARU**
Contract de finanțare: **nr. 141 din 12.09.12**

proiecte/granturi de cercetare internaţionale;

Introducing Problem Based Learning in Moldova: Toward Enhancing Students' Competitiveness and Employability (PBLMD) / Introducerea învățării bazate pe probleme în Moldova: Spre consolidarea competitivității și șanselor de angajare ale studenților
Program european: ERASMUS +
Termen de realizare: 15.10.2015- 15.10. 2018.
Coordonator instituțional al proiectului: Valentina Prițcan, dr.,conf. univ, USARB

Teme de cercetare universitare (realizate în cadrul normei ştiinţifico-didactice);
Analiza dimensiunii drepturilor omului prin prisma reglementărilor internaționale cu caracter universal și regional;
Cercetarea instituţiei actului juridic în legislaţia Republicii Moldova.
Cercetarea formelor de cooperare transfrontalieră şi dezvoltarea regională europeană.

Profilul de cercetare
Fenomene lingvistice şi literare în/din perspectivă diacronică şi sincronică

Proiecte instituţionale
11.817.07.35F **Cercetarea structurilor asociative ale limbii române şi elaborarea dicţionarului asociativ**
Conducătorul proiectului: dr. hab. , prof.univ. Gheorghe Popa
Termenul executării: 01.01.2011 - 31.12.2014

11.817.07.36F **Literatura ca spaţiu al reprezentărilor (studiu interdisciplinar asupra literaturii române din Republica Moldova din a doua jumătate a secolului XX)**
Conducătorul proiectului: dr. Maria Şleahtiţchi
Termenul executării: 01.01.2011 - 31.12.2014

Proiecte pentru tineri cercetători
12.819.17.03A ***Dicţionar de frazeologisme somatice din limbile română, rusă, franceză şi engleză***
Conducătorul proiectului: dr., conf. univ. Elena LĂCUSTĂ
Termen de executare: 01.04.2012 – 31.12.2013

15.819.06.15A **Elaborarea unui dicţionar plurilingv de frazeologisme ale defectelor omeneşti**
Conducătorul proiectului: dr., conf. univ. Elena LĂCUSTĂ
Termenul de executare: 01.05.2015-31.12.2016

Proiecte de cercetare intern (independente) (USARB)
Romanul în spaţiul literar european: între creaţie şi receptare
Conducătorul proiectului: dr. conf. univ. Maria Şleahtiţchi
Termenul executării: 01.01.2010 - 31.12.2011

Proiecte/granturi de cercetare internaţionale:
159338-TEMPUS-1-2009-1-LV-TEMPUS-SMHES „Dezvoltarea sistemului de învăţămînt superior prin îmbunătăţirea parteneriatului social şi creşterea competitivităţii ştiinţelor umaniste”, realizat între 2010-2013, Popa, Gheorghe, Priţcan, Valentina, Trinca, Lilia, Sainenco, Ala

Teme de cercetare universitare (realizate în cadrul normei ştiinţifico-didactice):

Probleme actuale de filologie și didactica specialității. Grupul de cercetare

Profilul de cercetare
Filologia modernă în contextul dialogului culturilor

Proiecte instituţionale

11.817.08.69A **Cercetarea metodologiei de predare şi învăţare a limbii şi culturii franceze prin mijloacele audio şi video în cadrul facultăţilor de limbi şi literaturi străine din Republica Moldova**
Conducătorul proiectului: dr., conf. univ. Angela COŞCIUG
Termenul executării: 2011 – 2014

Proiecte de cercetare internaţionale:

1. «*Renforcement du français et de la recherche en français pour les étudiants non-spécialistes dans un climat multiculturel et francophone*» în parteneriat cu universităţi din Iaşi, Cluj Napoca, Galaţi (RO), Zagreb (Croaţia), susţinut financiar de AUF, **Gheorghiţa, Liliana,** co-responsabil al proiectului
2. «*Mise en place d'un réseau régional de Centres de réussite universitaire* (CRU) » susţinut financiar de BECO, AUF, **Gheorghiţa, Liliana,** co-responsabil al proiectului
3. „*La caravane de la francophonie et son parcours au nord de la République de la Moldavie*" susţinut financiar de AUF, Antena Chisinau, **Gheorghiţa, Liliana,** responsabil al proiectului
4. «*Collège doctoral francophone d'Europe centrale et orientale en Sciences humaines* (CODFREURCOR)» implementat în parteneriat cu universităţi din Tbilissi (Georgia), Érevan (Armenia), Chisinau (MD), Craiova (RO), Sofia (BG), susţinut financiar de AUF, **Gheorghiţa, Liliana,** co-responsabil al proiectului
5. „Cercetarea societății civile pentru tineri – baza dialogului și a înțelegerii reciproce în regiunea de frontieră dintre Bucovina – Basarabia" (FKZ 2515AA0678) este elaborat de către trei universități din Germania, Ucraina și Republica Moldova, **Ignatenco, Diana**
6. *Educaţie de Calitate în Mediul* Rural *din R.Moldova. (Ministerul Educaţiei al Republicii Moldova),* **Suzanscaia, Tatiana**
7. Terminologia plurilingvă şi Dicţionarul poliglot de termeni, realizat în colaborare cu cercetători de la Institutul de Filologie al Academiei din Chisinau, drd. **Oxana Chira**, Director de Proiect finantat de UEFISCDI –Unitatea Executivă pentru Finanţarea Învăţământului Superior prin Programul IDEI, Workshopuri Exploratorii,cod proiect WE_PN-II-ID-WE-2011-009 –valoare 165222 lei.

- proiecte de inovare şi transfer tehnologic:

1. *Leading and Managing Change in Higher Education* (La Manche) project number 530621-TEMPUS-1-2012 – BG-TEMPUS, **Muntean, Ana**.

2. TEMPUS „Servicii informaţionale moderne pentru studii de calitate**" (**Modern Information Services for Improvement Study Quality MISISQ**),** 01/12/2013 - 30/11/2016 **Pomelnicova, Ana,** (membru de echipă).

Teme de cercetare universitare
Grupul nr. 1 Dialogul culturilor slave şi romanice
Direcţiile cercetărilor pentru anii 2011-2015

1. Cercetarea taxonomică a categoriilor de invariante din perspectiva particularităţilor lingvistice ale acestora în diverse sisteme glotice;
2. Principiul optimizării competenţelor filologice ale vorbitorilor nativi în condiţiile unei societăţi multietnice şi multilingvale;
3. Dialogul culturilor slave şi romanice
4. Procesul literar modern.

Grupul nr. 2 Optimizarea cercetărilor și a predării limbilor moderne
Direcţiile cercetărilor pentru anii 2011-2015

1. Teoria şi practica cercetărilor filologice moderne în contextul dialogului culturilor;
2. Probleme de lingvistică modernă. Abordări moderne în lingvistica generală şi contrastivă;
3. Tendinţe noi în predarea şi studierea limbilor străine în contextul dialogului culturilor;
4. Probleme de teorie literară şi predare a literaturilor străine.

Grupul nr. 3 Problemele comunicării interculturale
Direcţiile cercetărilor pentru anii 2011-2015

1. Optimizarea predării limbilor în societatea multiculturală;
2. Problemele comunicării interculturale
3. Studierea comparată a literaturilor

-proiecte înaintate la concursuri în cadrul altor programe internaţionale

Rumleanschi, Mihail, Entropia-o componentă indispensabilă a comunicării informative IADCES, Australia (Research Grant), 2015-2016, (transferat pe 2016-2017) (coordonatorul proiectului) http://research.sfu-kras.ru/node/10510;

Profilul de cercetare
Fizica şi tehnologia mediilor materiale

Lista elaborărilor realizate în perioada luată în studiu:

- mostre de maşini, echipamente, dispozitive funcţionale:

1. Sculă cu mulţi electrozi pentru prelucrarea suprafeţelor prin descărcări electrice în impuls***. Brevet de invenţie nr. MD 4325 din 31.01.2015 Int.Cl: B23H 7/00 (2006.1); B23H 7/22 (2006.1); B23H 7/26 (2006.1).***

- alte tipuri de rezultate documentate (metode, procedee, tehnologii, materiale, substanţe, soft-uri etc.

1. Procedeu de sporire a durabilităţii suprafeţelor pieselor metalice cu aplicarea descărcărilor electrice în impuls*. **Brevet de invenţie MD 4184, 31.08.2013.***

Lista lucrărilor apărute în edituri străine:

- monografii:

1. POPA M. Cercetări privind structura şi morfologia suprafeţei, proprietăţile electrice, optice şi luminiscente ale straturilor subţiri de ZnSe, Iaşi, Editura PIM, 2014, 186 p.

- culegeri:

1. TOPALĂ P., URSACHI V., EVTODIEV I., NEDELCU D., POPESCU S., POSTOLACHI I., OJEGOV A. Light 2015: Book of abstracts: Bălţi, Republica Moldova, 2015, ed. Iaşi: ModTech Publishing House, 2015, 38 p. ISBN 978-606-93704-1-4.

Lista lucrărilor apărute în edituri din ţară:

- monografii: 1
- culegeri: - 3

Lista capitolelor din monografii (NU SUNT)

Lista articolelor ştiinţifice apărute în reviste de specialitate din străinătate:

- reviste ISI:

1. POPA M.E., RUSU G.I., Structural characteristics and optical properties of zinc selenide thin films, Optoelectronics and Advanced Materials-Rapid Communications, Vol. 5, No. 8, August 2011, p. 842-845, ISSN: Print: 1842-6573. Impact factor: 0,304.
2. PALISTRANT M.E., SURDU A., URSU V. et. al. Analytical solutions of the microscopic two-band theory for the temperature dependence of the upper critical fields of pure MgB_2 compared with experimental data. Физика низких температур, 2011, Том 37, Вып. 6, с. 567-576. ISSN: 0132-6414. Impact factor: 0,741.
3. SHARAGOV V., DUCA G. Increasing physical and chemical properties of annealed hollow glassware as well as of those stored and used. Romanian Journal of Materials. 2013, nr. 43 (1), p. 68-72. ISSN 1583-3186. Impact factor: 0,378.
4. SHARAGOV V., RAIFURA S., AZARENKO O., LYSENKO G., BOTEZATU V. Revealing structural changes in industrial colorless glasses, exposed to impulse magnetic field, using section etching by HF solution. Romanian Journal of Materials. 2013, nr. 43 (4), p. 51-55. ISSN 1583-3186. Impact factor: 0,378.
5. ПАЛИСТРАНТ М.Е., УРСУ В.А. Соизмеримое и несоизмеримое состояние волны спиновой плотности в квазидвумерной системе с анизотропным энергетическим спектром во внешнем магнитном поле произвольного направления относительно намагниченности. Журнал Экспериментальной и Теоретической Физики, 2013, 143 (4), с. 735-751. ISSN 0044-4510. Impact factor: 0,946.
6. PALISTRANT M.E., URSU V.A. Commensurate and incommensurate states of a spin density wave in a quasi-two-dimensional system with an anisotropic energy spectrum in an external magnetic field of arbitrary direction relative to magnetization. Journal of Experimental and Theoretical Physics, 2013, 116(4), p. 641-656. DOI: 10.1134/S1063776113040080. ISSN: 1063-7761. Impact factor: 0,879.
7. PALISTRANT M.E., URSU V.A., CALALB M. The Splitting of SDW State into Commensurable and Incommensurables Ones and the Peculiarities of the Behavior of Thermodynamic Quantities in a Magnetic Field Arbitrarily Oriented to Magnetization in Quasi Two-Dimensional Systems, Journal of Superconductivity and Novel Magnetism, May 2014, Volume 27, Issue 5, p. 1299-1308. ISSN: 1557-1939. Impact factor: 0,812.

- reviste SCOPUS:

1. TOPALA P., BESLIU V., STOICEV P., OJEGOV A. Structural modifications – properties of surface micro-strata with graphite depositions. International Journal of Modern Manufacturing Technologies, 2013, vol II, pp. 97-102. ISSN 2067–3604.

2. TOPALA P., BESLIU V., OJEGOV A., GUZGAN D., MARIN L. Investigations on anti-corrosion properties of the surface layers formed by applying. International Journal of Modern Manufacturing Technologies, Vol. VII, No. 2, 2015, p.90-94. ISSN 2067–3604.

- alte reviste atestate:

1. TOPALA P., HIRBU A., OJEGOV A. New directions in the practical application of electro erosion. Nonconventional Technologies Review – no. 1/2011, pp. 49-56. ISSN 1454-3087.
2. TOPALA P., RUSNAC V., BEŞLIU V., OJEGOV A., PÎNZARU N. Physical and chemical effects of EDI processing. Journal of Engineering and Technology, 2011, No. 4, Vol. 1. ISSN 1338-2330.
3. POPA M. Aplicarea calcului diferenţial şi integral în studiul mişcării rectilinii uniforme şi uniform variate, Revista de Fizică „Evrica!”, Nr. 4 (248) aprilie 2011, p. 11-13.
4. POPA M., URSU A. Concursul de Fizică „In memoriam Petru Medvedţchi” 2011, Revista de Fizică „Evrica!”, Nr. 7-8 (251-252) iulie-august 2011, p. 60-61.
5. POPA M. Deducerea prin diverse metode a formulei de calcul pentru perioada pendulului matematic, Revista de Fizică „Evrica”, Nr. 7-8 (251-252) iulie-august 2011, p. 62-67.
6. POPA M. Mişcarea corpurilor de masă variabilă şi propulsia unei rachete, Revista de Fizică „Evrica!”, Nr. 9 (253) septembrie 2011, p. 12-17;
7. POPA M. Curgerea staţionară a fluidului ideal, Revista de Fizică „Evrica!”, Nr. 10 (254) octombrie 2011, p. 23-27.
8. POPA M. Determinarea vitezelor cosmice aplicând legea conservării şi transformării energiei mecanice, Revista Ştiinţifică „V. Adamachi”, 2012, p. 52-54.
9. POPA M. Deducerea prin diverse metode a formulei de calcul pentru perioada pendulului elastic, Brăila, Revista de Fizică EVRIKA!, Nr. 1(257) ianuarie 2012, p. 23-25.
10. POPA M. Curgerea fluidului ideal, Brăila, Revista de Fizică EVRIKA!, Nr. 5-6 (261-262) mai-iunie 2012, p. 13-16.
11. POPA M. Aplicarea calculului diferenţial şi integral la studiul mişcării curbilinii, Brăila, Revista de Fizică EVRIKA!, Nr. 5-6 (261-262) mai-iunie 2012, p. 46-49.
12. POPA M. Utilizarea inegalităţii Coşi şi a consecinţelor acesteia la rezolvarea problemelor la electrodinamică, Brăila, Revista de Fizică EVRIKA!, Nr. 7-8 (263-264) iulie-august 2012, p. 23-26.
13. POPA M. Practicum de laborator la studiul sistemelor oscilante, Brăila, Revista de Fizică EVRIKA!, Nr. 10 (266) octombrie 2012, p. 43-46.
14. BĂNCILĂ S., HÎRBU A., LUNGU E., OJEGOV A. Concursul la Fizică consacrat aniversării a 65-a de la fondarea facultăţii de Ştiinţe Reale. Revista de fizică Evrica!, Brăila, România; ISSN Anul XXIII, nr.11 (267), noiembrie 2012, p. 47-49.
15. BANCILA S., HÎRBU A., LUNGU E., OJEGOV A., CIRIMPEI A. Concursul la fizică “În memoria destinsului Pedagog P. Medveţchi”, Evrica!, Brăila, Ediţia 11, 2013.
16. POPA M., JURGA S., JANCELEWICZ M., WYDRA R., PEPLIŃSKA B., JAREK M., SULAIMANKULOVA S. Investigation of structure and surface morphology of ZnSxSe1-x thin films obtained by screen printing method, Solid State Communications, v. 194, 2014, p. 71-75, ISSN: 0038-1098.
17. POPA M. Identitati si inegalitati algebrice remarcabile utilizate la rezolvarea problemelor de extrem la Fizică, Rev. Şt. „V. Adamachi”, 2014, vol. XXIII, nr. 1-4, ISSN 1221-9363.
18. POPA M. Utilizarea proprietăţii discriminantului ecuaţiei pătratice la rezolvarea problemelor de extreme la Fizică, Revista Cygnus, Nr. 1(20) – 2014, p. 56-60, ISSN 1584-403X.

19. POPA M. Experimentul demonstrativ la Electromagnetism (I), Revista de Fizică Evrika!, 2014, Nr.2 (282), p.18-26. ISSN 1220-4935.
20. POPA M. Experimentul demonstrativ la Electromagnetism (II), Revista de Fizică Evrika!, 2014, Nr.4 (284), p.16-22. ISSN 1220-4935.
21. POPA M. Curgerea fluidului real, Revista de Fizică Evrika!, 2014, Nr.5-6 (285-286), p.13-16. ISSN 1220-4935.
22. POPA M. Aplicarea calculului diferenţial şi integral la studiul mişcării curbilinii, Revista de Fizică Evrika!, 2014, Nr.5-6 (285-286), p.46-49. ISSN 1220-4935.
23. POPA M. Experimentul demonstrativ la Legea lui Arhimede în diferite variante, Revista de Fizică Evrika!, 2014, Nr.7-8 (287-288), p.20-24. ISSN 1220-4935.
24. POPA M. Lucrări de laborator alternative de determinare a acceleraţiei gravitaţionale, Revista de Fizică Evrika!, 2014, Nr.9 (289), p.15-22. ISSN 1220-4935.
25. POPA M. Aplicarea legii conservării energiei la interacţiunea sarcinilor electrice punctiforme (I), Revista de Fizică Evrika!, 2014, Nr.10 (290), p.14-19. ISSN 1220-4935.
26. POPA M. Experimentul demonstrativ la Electromagnetism (III), Revista de Fizică Evrika!, 2014, Nr.11 (291), p.9-14. ISSN 1220-4935.
27. POPA M. Aplicarea legii conservării energiei la interacţiunea sarcinilor electrice punctiforme (II), Revista de Fizică Evrika!, 2014, Nr.12 (292), p.25-31. ISSN 1220-4935.
28. TOPALA P., RUSNAC V., GUZGAN D. Formation of Taylor conic meniscuses on cyllindrical surfaces by applying electric discharges in pulse. Advanced Materials Research Vol. 1036, Trans Tech Publications, Switzerland, 2014, pp. 178-183. ISSN: 1662-8985.
29. TOPALA P., PINZARU N., GUZGAN D., OJEGOV A., BESLIU V. Peculiarity of the tool-electrode wear mechanism during surface machining with electric discharges in impulse. Advanced Materials Research, Vol. 1036, Trans Tech Publications, Switzerland, 2014, pp. 470-475. ISSN: 1662-8985.
30. HIRBU A., TOPALA P., OJEGOV A. Secondary radiation in color optical filter glasses by the action of plasma. Advanced Materials Research, Vol. 1036, Trans Tech Publications, Switzerland, 2014, pp. 158-163. ISSN: 1662-8985.
31. TOPALA P., BESLIU V., MARIN L. Decreasing theadhesion effect of surfaces using graphite pellicle deposition through electric discharges in pulse. Advanced Materials Research, Vol. 1036, Trans Tech Publications, Switzerland, 2014, pp. 172-177. ISSN: 1662-8985.
32. TOPALA P., GUZGAN D., RUSNAC V., OJEGOV A., BESLIU V. Specifics of Surface Micro-Geometry Modification under the Action of Temperature and Electric Field of Electrode Spots. Trans Tech Publications, Switzerland. Applied Mechanics and Materials Vols. 809-810. 2015. pp. 399-404. doi:10.4028/www.scientific.net/AMM.809-810.399.
33. PALISTRANT M.E., URSU V.A., PALISTRANT S.A. Superconductivity on the Background of the State of the Spin DensityWave in Anisotropic Systems. ICNBME-2015, September 23-26, 2015, IFMBE Proceedings Vol. 55, p. 47-50. doi:10.1007/978-981-287-736-9.
34. TOPALA P., OJEGOV A., STOICEV P. Application of Nano-Oxide Films on the Surfaces of Parts Made of Titanium Alloys in Order to Increase Their Corrosion Resistance. ICNBME-2015, September 23-26, 2015, IFMBE Proceedings Vol. 55, p. 157-159. doi:10.1007/978-981-287-736-9.
35. POPA M. Circuite electrice liniare infinite în probleme şi rezolvări. Revista de Fizică şi Matematică aplicată „Cygnus”, nr. 2 (23)/2015, p. 25-30.
36. POPA M., URSU V. Lucrare de laborator „Mişcarea corpurilor în prezenţa forţelor aerodinamice de rezistenţă”. Revista Evrika!, Brăila. Nr. 2 (294) 2015, p.8-11, ISSN 1220-4935.

37. POPA M. Aplicarea legii conservării energiei la interacţiunea sarcinilor electrice punctiforme (II). Revista Evrika!, Brăila. Nr. 4(296) 2015, p. 19-25, ISSN 1220-4935.
38. POPA M. Experimentul demonstrativ la electromagnetism (III), Revista Evrika!, Brăila. Nr. 5-6(297-298) 2015, p. 8-14, ISSN 1220-4935.
39. POPA M. Formulări echivalente ale primului principiu al termodinamicii. Revista Evrika!, Brăila. Nr. 7-8(299-300) 2015, p. 10-14, ISSN 1220-4935.
40. POPA M. Bateriile verzi şi alte surse alternativede energie electrică. Revista Evrika!, Brăila. Nr. 9(301) 2015, p. 15-20, ISSN 1220-4935.
41. POPA M. Plita cu inducţie: principiul de funcţionare, avantaje şi dezavantaje. Revista Evrika!, Brăila. Nr. 9(301) 2015, p. 10-15.ISSN 1220-4935.
42. POPA M. Lucrări de laborator alternative la „Legea lui Arhimede şi condiţiile de plutireale corpurilor". Revista Evrika!, Brăila. Nr. 10(302) 2015, p. 40-44, ISSN 1220-4935.
43. POPA M. Probleme experimentale, probleme calitative şi întrebări ilustrative la „Legea lui Arhimede şi condiţiile de plutire ale corpurilor". Revista Evrika!, Brăila. Nr. 11(303) 2015, p. 39-43, ISSN 1220-4935.
44. TOPALA P., OJEGOV A., BESLIU V., RUSNAC V., GUZGAN D., HIRBU A., PLESCO I. Oxidation of Taylor cone-shaped asperities by application of plasma in normal condition. Romanian Association of Nonconventional Technologies. Nonconventional Technologies Review. Nr. 2, Romania. 2015. pp. 56-61. ISSN 2359 – 8646.
45. TOPALĂ P., TIGHINEANU I., STOICEV P. Aplicarea descărcărilor electrice în impuls în micro- şi nano-tehnologii, Buletinul AGIR. Nr. 3/2015, p. 70-75. ISSN – L 1224-7928, ISSN (online) 2247-3548.
46. MARIN L., TOPALĂ P. Nanocompozite cu matrice poliuretanică pentru acoperiri podele instituţii publice, clădiri civile şi industriale, cu proprietăţi antialunecare, antiuzură şi antifoc. Buletinul AGIR. Nr. 3/2015, p. 55-56. ISSN – L 1224-7928, ISSN (online) 2247-3548.
47. STOICEV P., TOPALĂ P., OJEGOV A., TRIFAN N., PÂNZARU N. Dirijarea nanodimensională a acoperirilor electrolitice de fe-ni, depuse în regim de rezonanţă, ale componentelor variabile ale curentului electric (CVCE). Buletinul AGIR. Nr. 3/2015, p. 65 -69. ISSN – L 1224-7928, ISSN (online) 2247-3548.

Lista articolelor ştiinţifice apărute în reviste de specialitate din ţară:

- reviste categoria A: - 2

- reviste categoria C: - 15

- alte reviste de specialitate: - 31

Lista articolelor ştiinţifice publicate în culegeri:

- în străinătate:

1. TOPALA P. Physico-chemical effects provoked in the piece surfaces during machining by applying electrical discharges in impulse. În: Proceedings of The 15th International Conference Modern Technologies, Quality and Innovation, vol. II, ModTech 2011 – New face of TCMR, Iasi: ModTech Publishing House, pg. 1097-1100. ISSN 2069-6736.
2. ТОПАЛА П.А., БЕШЛИУ В.И., ОЖЕГОВ А.В. Применение электроимпульсных разрядов с графитным электродом. În: Машиностроение и техносфера XXI века // Сборник трудов XVIII международной научно-технической конференции в г. Севастополе 12-17 сентября 2011 г. В 4-х томах. - Донецк: ДонНТУ, 2011. Т. 3. с. 240-245.
3. ТОПАЛА П.А., ВИЗУРЯНУ П., ОЖЕГОВ А.В., СТОЙЧЕВ П.Н., ПЕРЖУ М.-К. Некоторые результаты микрооксидирования металлических поверхностей

импульсными разрядами. Материалы 13-ой Международной научно-практической конференции «Технологии ремонта, восстановления и упрочнения деталей машин, механизмов, оборудования, инструмента и технологической оснастки от нано- до макроуровня». Раздел 3. Технологии упрочнения и восстановления физико-механических свойств поверхности. 12-15 апреля, 2011, Санкт-Петербург, Россия.
4. PERETEATCU P., OJEGOV A., UNGUREANU E., MIKHAILOV V. The effect of influence of the magnetic field on the electrospark alloying process. Proceedings of The 15th International Conference Modern Technologies, Quality and Innovation, vol. II, ModTech 2011 – New face of TCMR, Iasi: ModTech Publishing House, pg. 841-844. ISSN 2069-6736.
5. TOPALA P., MAZURU S., BESLIU V., COSOVSCHII P., OJEGOV A. Application of EDI in increasing durability of glass moulding forms poansons. Proceedings of The 15th International Conference Modern Technologies, Quality and Innovation, vol. II, ModTech 2011 – New face of TCMR, Iasi: ModTech Publishing House, pg. 1093-1097. ISSN 2069-6736.
6. БЕШЛИУ В. Определение оптимальных режимов упрочнения стали 45 электроимпульсными разрядами. Материалы 13-ой Международной научно-практической конференции «Технологии ремонта, восстановления и упрочнения деталей машин, механизмов, оборудования, инструмента и технологической оснастки от нано- до макроуровня». Раздел 3. Технологии упрочнения и восстановления физико-механических свойств поверхности. 12-15 апреля, 2011, Санкт-Петербург, Россия.
7. ПЫНЗАРУ Н. Электроэрозионные эффекты поверхности электрода-инструмента, используемого для формирования поверхностных слоев деталей. În: Машиностроение и техносфера XXI века // Сборник трудов XVIII международной научно-технической конференции в г. Севастополе 12-17 сентября 2011 г. В 4-х томах. - Донецк: ДонНТУ, 2011. Т. 3. с. 235-239.
8. SECRIERU I., ŢÎCĂU V. Weighted approximate scheme for fractional order diffusion equation. În: Buletinul Institutului Politehnic din Iaşi. Sectia MATEMATICA, MECANICA TEORETICA, FIZICA. Vol. LVII (LXI), Fasc. 1, 2011, Iaşi: POLITEHNIUM, p. 249-253.
9. ŢÎCĂU V. Определение коэффициентов интерполяционного полинома Ньютона. Материалы Международной заочной научно-практической конференции „Актуальные вопросы современной информатики”, Коломна: Московский государственный областной социально-гуманитарный институт, 1-15 Апреля, 2011, с. 150-153.
10. БОРИСОВА И.А. Ионосферные возмущения, вызванные сейсмической активностью в Балканском регионе. В кн. XII Международная Конференция молодых ученых «Взаимодействие полей и излучения с веществом» (19-24 сентября 2011 года).– Иркутск. Издательство РАН СО ИСЗФ. 2011, с. 149-151. ISSN 0135-3748.
11. БОРИСОВА И.А. Вариации критических частот ионосферного слоя Es вызванные сейсмической активностью в Балканском регионе и регионе Центральной Америки. В кн. Сборник научных трудов по материалам Международной заочной научно-практической конференции «Наука сегодня: теоретические аспекты и практика применения» (Тамбов, 28 октября 2011 года). – Тамбов. Издательство ТРОО «Бизнес-Наука-Общество». Том 1. 2011, с. 22-25. ISBN 978-5-4343-0055-1.
12. БОРИСОВА И.А. Вариации критических частот ионосферного слоя Es вызванные сейсмической активностью в Балканском регионе. В кн. Сборник материалов XIII Международной научно-практической конференции «Наука и

современность – 2011». – Новосибирск. Издательство НГТУ. Часть 2. 2011, с. 267-273. ISBN 978-5-7782-1785-0.
13. TOPALA P., BESLIU V., STOICEV P., OJEGOV A. Application of electric discharges in impulse in micro and nano-technology. Proceedings of The 16th International Conference Modern Technologies, Quality and Innovation - New face of TMCR, Vol. II, 24-26 May 2012, Sinaia, Romania, p. 969-972. ISSN 2069-6736.
14. ДУКА Г.Г., ШАРАГОВ В.А., РАЙФУРА С.В. Застосування методу HF-секціонування для дослідження структури поверхневих шарив листового скла, термохімічно вилуженного кислими газами. Матеріали IV Міжнародної науково-практичної конференції “Структурна релаксація у твердих тілах”. Вінниця, Україна. 2012, p. 174-175. ISBN 978-966-2337-43-3.
15. ШАРАГОВ В.А. Визначення товщини вилуженого шару скла. Матеріали IV Міжнародної науково-практичної конференції “Структурна релаксація у твердих тілах”. Вінниця, Україна. 2012, p. 176-177. ISBN 978-966-2337-43-3.
16. ШАРАГОВ В.А. Особливості структури поверхневих шарів листового скла, термохімічно обробленого фторхлорміcткими газами. Матеріали IV Міжнародної науково-практичної конференції “Структурна релаксація у твердих тілах”. Вінниця, Україна. 2012, p. 178-179. ISBN 978-966-2337-43-3.
17. ШАРАГОВ В.А. Визначення факторів, що впливають на результати експерименту, з позицій системного аналізу. Хімічна та екологічна освіта: стан і перспективи розвитку. Збірник матеріалів II Всеукраїнської науково-практичної конференції з міжнародною участю присвяченої 100-річчю Вінницького державного педагогічного університету імені М. М.Коцюбинського. Вінниця, Україна. 2012, p. 190-192.
18. ШАРАГОВ В.А., РАЙФУРА С.В. Визначення ступеня неоднорідності скла за даними методу секціонування розчином HF. Хімічна та екологічна освіта: стан і перспективи розвитку. Збірник матеріалів II Всеукраїнської науково-практичної конференції з міжнародною участю присвяченої 100-річчю Вінницького державного педагогічного університету імені М. М.Коцюбинського. Вінниця, Україна. 2012, p. 192-194.
19. ШАРАГОВ В.А., ДУКА Г.Г. Термодинамічний аналіз ймовірності вилуговування неорганічних стекол газовими реагентами. Хімічна та екологічна освіта: стан і перспективи розвитку. Збірник матеріалів II Всеукраїнської науково-практичної конференції з міжнародною участю присвяченої 100-річчю Вінницького державного педагогічного університету імені М. М.Коцюбинського. Вінниця, Україна. 2012, p. 195-197.
20. ШАРАГОВ В.А., БУРКОВСЬКИЙ И.А. Водостійкість скляних пляшок, термохімічно оброблених газовими реагентами. Хімічна та екологічна освіта: стан і перспективи розвитку. Збірник матеріалів II Всеукраїнської науково-практичної конференції з міжнародною участю присвяченої 100-річчю Вінницького державного педагогічного університету імені М. М.Коцюбинського. Вінниця, Україна. 2012, p. 197-199.
21. TOPALA P., MARIN L., BEŞLIU V. Applying graphite micropellicles to decrease the coefficient of superficial adhesion. AMT 2013, Technical University of Sofia, Bulgaria, p. 78-84. ISSN 1313-4264.
22. TOPALA P., GUZGAN D. The technology of surface micro geometry modifications via application of electric discharges in impulse. AMT 2013, Technical University of Sofia, Bulgaria, p. 97-104. ISSN 1313-4264.
23. GUZGAN D. The results on metal Surface Micro Geometry Modification by applying Electric Discharges in Impulse. Proceedings of the 1st international conference for doctoral students IPC 2013, November 22-23, 2013, “Lucian Balaga” University of Sibiu, pp.281-287.

24. ШАРАГОВ В.А., БУРКОВСЬКИЙ И.А. Влияние влажности газовой среды на интенсивность выщелачивания щелочно - силикатных стекол кислыми газами. Materials of international scientific – practical conference structural relaxation in solids. Vinnitsa, Ukraine. 2015. с. 119 - 121. ISBN 978-966-2337-43-3.
25. ШАРАГОВ В.А., ДУКА Г.Г., АГАКИ М.И., ОЛАРУ И.Н. Структурные изменения в листовом стекле, обработанном электромагнитными полями. Materials of international scientific – practical conference structural relaxation in solids. Vinnitsa, Ukraine, 2015. с. 134 - 136. ISBN 978-966-2337-43-3.
26. ШАРАГОВ В.А., КУРИКЕРУ Г.И. Характеристика поверхностных слоев промышленных стекол, модифицированных фторхлорсодержащими реагентами. Materials of international scientific – practical conference structural relaxation in solids. Vinnitsa, Ukraine, 2015. с. 138-140. ISBN 978-966-2337-43-3.
27. ШАРАГОВ В.А., РАЙФУРА С.В. Влияние гидродинамических условий на скорость HF- секционирования неорганических стекол. Materials of international scientific – practical conference structural relaxation in solids. Vinnitsa, Ukraine, 2015. с. 136 - 138. ISBN 978-966-2337-43-3.
28. ШАРАГОВ В.А., АГАКІ М.И., ОЛАРУ І.Н. Вплив змінного магнітного поля на мікротвердость тарного знебавленого скла. Збірник наукових праць Міжнародної науково-практичної конференції “Хімічна та екологічна освіта: стан и перспективи розвитку”. Вінниця, Україна. 2015. с. 142-146. ISBN 978-966-924-102-3.
29. ШАРАГОВ В.А., РАЙФУРА С.В. Залежність швидкості секційного травлення промислових стекол розчином HF від вмісту у них оксидів та калію. Збірник наукових праць Міжнародної науково-практичної конференції “Хімічна та екологічна освіта: стан и перспективи розвитку”. Вінниця, Україна. 2015. с. 146-150. ISBN 978-966-924-102-3.
30. ШАРАГОВ В.А., БУРКОВСЬКИЙ І.А. Методика ідетифікації продуктів реакції неорганічних стекол з газоподібними реагентами. Збірник наукових праць Міжнародної науково-практичної конференції “Хімічна та екологічна освіта: стан и перспективи розвитку”. Вінниця, Україна. 2015, с. 150-153. ISBN 978-966-924-102-3.
31. ШАРАГОВ В.А., ДУКА Г.Г., КУРІКЕРУ Г.І., ЛИСЕНКО Г.А. Термодінамічний аналіз можливості хімічної взаємодії неорганічних стекол з фтористим воднем. Збірник наукових праць Міжнародної науково-практичної конференції “Хімічна та екологічна освіта: стан и перспективи розвитку”. Вінниця, Україна. 2015, с. 154-156. ISBN 978-966-924-102-3.
32. ЦИКЭУ В. Применение технологий Web для представления модуля «Решение задач, связанных с обработкой файлов на языке Паскаль». Сетевая международная научно-практическая конференция «Электронное обучение в ВУЗе и в школе» / Материалы сетевой международной научно-практической конференции. стр. 287-289. - СПб, Астерион, 2015.

- în ţară: - 39

Lista articolelor ştiinţifice apărute în enciclopedii (NU SUNT).

Lista publicaţiilor electronice (se indică organizaţia editor, adresa electronică):

- **în străinătate:**

1. TOPALA P., MARIN L., BESLIU V., STOICEV P., OJEGOV A., COSOVSCHII P. Graphite pellicles, methods of formation and properties. IOP Publishing, http://iopscience.iop.org/article/10.1088/1757-899X/95/1/012027/pdf.

2. MARIN L., TOPALA P., MARIN C.D., SANDU T. Physical training methods for mine rescuers in 2015. DE GRUYTER OPEN, http://www.degruyter.com/dg/viewarticle.fullcontentlink:pdfeventlink/$002fj$002faucts.2015.66.issue-1$002faucts-2015-0037$002faucts-2015-0037.pdf?t:ac=j$002faucts.2015.66.issue-1$002faucts-2015-0037$002faucts-2015-0037.xml.

Lista comunicărilor prezentate la manifestări ştiinţifice, publicate ca rezumat (1-3 pagini):

- în străinătate:

1. POPA M. Analogia în Electricitate şi Magnetism şi utilizarea ei la studierea şi predarea fizicii, Colocviului Naţional de Fizică „EVRIKA – CYGNUS" cu participare internaţională, or. Buşteni, jud. Prahova, Romania, 2-4 septembrie 2011, p. 13.
2. POPA M. Unele aspecte privind testarea la calculator a cunoştinţelor elevilor la Fizică, Colocviului Naţional de Fizică „EVRIKA – CYGNUS" cu participare internaţională, or. Buşteni, jud. Prahova, Romania, 2-4 septembrie 2011, p. 14.
3. POPA M. Rezolvarea problemelor de Fizică cu ajutorul algoritmului de rezolvare, Colocviului Naţional de Fizică „EVRIKA – CYGNUS" cu participare internaţională, or. Buşteni, jud. Prahova, Romania, 2-4 septembrie 2011, p. 15.
4. ШАРАГОВ В.А. Выявление источников токсичных веществ в стекольном производстве на основе системного анализа. Збірник тез доповідей Міжнародної науково-практичної конференції. Хімічна освіта в контексті хімічної безпеки: стан проблеми і перспективи. Київ. 2011, p. 46-47.
5. TOPALA P., BESLIU V., SURUGIU R. Graphite pellicle formation technology. The 16th International Conference Inventica 2012, June 13-15, 2012, Iaşi, România. Editura Performantica, Institutul Naţional de Inventică, Iaşi. p. 621-622. ISSN 1844-7880.
6. TOPALA P., LUCA D., OJEGOV A., STOICEV P., PINZARU N. Results on metal surface nano-oxidation by electrical discharges in impulse. ICCCI 2012. The Fourth International Conference on The Characterization and Control of Interfaces for High Quality Advanced Materials. Kurashiki, Japan. September 2-5, 2012, p. 85.
7. TOPALA P., OJEGOV A., STOICEV P., PINZARU N. Oxide pellicle formation technology. The 16th International Conference Inventica 2012, June 13-15, 2012, Iaşi, România. Editura Performantica, Institutul Naţional de Inventică, Iaşi. p. 625-626. ISSN 1844-7880.
8. TOPALA P., RUSNAC V., GUZGAN D. Increasing the thermoelectric capacity of emition in cathodes by modifying their surface microgeometry. The 16th International Conference Inventica 2012, June 13-15, 2012, Iaşi, România. Editura Performantica Institutul Naţional de Inventică, Iaşi. p. 623-624. ISSN 1844-7880.
9. SHARAGOV V., DUCA G. Increasing physical and chemical properties of annealed hollow glassware as well as of those stored and used. 11th Conference on the science and engineering of oxide materials. CONSILOX. Bucuresti, Romania. 2012, p.75. ISSN 2285-6145.
10. SHARAGOV V., RAIFURA S., AZARENKO O., LYSENKO G., BOTEZATU V. Revealing structural changes in industrial colorless glasses, exposed to impulse magnetic field, using section etching by HF solution. 11th Conference on the science and engineering of oxide materials. CONSILOX. Bucuresti, Romania. 2012, p. 75-76. ISSN 2285-6145.
11. TOPALA P., BESLIU V. Sporirea durabilităţii suprafeţelor pieselor metalice cu aplicarea descărcărilor electrice în impuls. The 17th international conference „INVENTICA 2013", p. 609-611.

12. TOPALA P., BESLIU V. Coroziunea materialelor metalice după depunerea peliculelor de grafit prin descărcări electrice în impuls. The 17th international conference „INVENTICA 2013”, p. 612-613.
13. TOPALA P., GUZGAN D. Formation of electronic thermo-emission surfaces via micro-geometry modification under conditions of applying EDI plasma. ModTech International Conference “Modern Technologies in Industrial Engineering”, Book of abstracts, June 27-29, 2013, Sinaia, Romania, p. 47. ISSN 2286-4369.
14. TOPALA P., OJEGOV A., BESLIU V. Oxygen diffusion during the formation of thin pellicles by applying EDI. ModTech International Conference “Modern Technologies in Industrial Engineering”, Book of abstracts, June 27-29, 2013, Sinaia, Romania, p. 356. ISSN 2286-4369.
15. TOPALA P., BESLIU V., STOICEV P., OJEGOV A. Structural modifications – properties of surface micro-strata with graphite depositions. ModTech International Conference “Modern Technologies in Industrial Engineering”, Book of abstracts, June 27-29, 2013, Sinaia, Romania, p. 357. ISSN 2286-4369.
16. HIRBU A., TOPALA P., OJEGOV A. Secondary physical phenomena at the interaction of EDI plasma radiation and filter glass. ModTech International Conference “Modern Technologies in Industrial Engineering”, Book of abstracts, June 27-29, 2013, Sinaia, Romania, p. 358. ISSN 2286-4369.
17. HIRBU A., TOPALA P., OJEGOV A. Secondary excitement of SiO2 molecules in ultra-violet glass via electrical discharges in impulse. ModTech International Conference “Modern Technologies in Industrial Engineering”, Book of abstracts, June 27-29, 2013, Sinaia, Romania, p. 360. ISSN 2286-4369.
18. HIRBU A., TOPALA P., OJEGOV A. Auto-ionization laboratory plasma. ModTech International Conference “Modern Technologies in Industrial Engineering”, Book of abstracts, June 27-29, 2013, Sinaia, Romania, p. 359. ISSN 2286-4369.
19. TOPOR M., ABRAMCIUC V. Animarea la calculator a maşinilor de curent continuu THE 17-th INTERNATIONAL CONFERENCE "INVENTICA 2013", Iaşi, pag. 681.
20. ZENCENKO A., ABRAMCIUC V., Bose-Einstein condensate: history and perspectives. THE 17-th INTERNATIONAL CONFERENCE "INVENTICA 2013", Iaşi, pag. 682.
21. TOPOR M., ABRAMCIUC V. Computer animation of the dc machines. THE 17-th INTERNATIONAL CONFERENCE "INVENTICA 2013", Iaşi, pag. 683.
22. DOBIC A., ABRAMCIUC V. Fluxuri de meteori în atmosfera pământului. THE 17-th INTERNATIONAL CONFERENCE "INVENTICA 2013", Iaşi, pag. 683 - 684.
23. TRINKINEŢ P., ABRAMCIUC V. Sprites in the earth's atmosphere THE 17-th INTERNATIONAL CONFERENCE "INVENTICA 2013", Iaşi, pag. 685 - 686.
24. DOBIC A., ABRAMCIUC V. Meteor streams in the earth's atmosphere. THE 17-th INTERNATIONAL CONFERENCE "INVENTICA 2013", Iaşi, pag. 685.
25. ŞARAGOV V., BURCOVSCHI I. Procedeu de modificare a compoziţiei şi structurii straturilor superficiale ale produselor industriale din sticlă. The XVII-th International Exhibition of Research, Innovation and Technological Transfer „Inventica 2013”. România, Iaşi, 2013. P.716-717. ISSN 1844-7880.
26. ŞARAGOV V., BURCOVSCHI I. Metoda de îmbunătăţire a proprietăţilor fizice şi chimice ale sticlelor anorganice. The XVII-th International Exhibition of Research, Innovation and Technological Transfer „Inventica 2013”. România, Iaşi, 2013. P.717-718. ISSN 1844-7880.
27. ШАРАГОВ В.А., БУРКОВСКИЙ И.А. Физико-химические свойства промышленных стекол, термохимически обработанных фторхлорсодержащими реагентами. Российская конференция с международным участием „Стекло: наука

и практика. Россия. Санкт-Петербург. 2013, тезисы конференции, с. 191-192. ISBN 978-5-98709-688-8.
28. ШАРАГОВ В.А., РАЙФУРА С.В. Анализ структуры и состава промышленных стекол при помощи метода HF-секционирования. Российская конференция с международным участием „Стекло: наука и практика. Россия. Санкт-Петербург. 2013, тезисы конференции, с. 193-194. ISBN 978-5-98709-688-8.
29. TOPALA P. Nano-oxide films formed on metal surfaces by applying edi. ModTech International Conference “Modern Technologies in Industrial Engineering”, Book of abstracts, July 27-29, 2014, Gliwice, Polonia, p. 35. ISSN 2286-4369.
30. TOPALA P., BESLIU V., MARIN L. Decreasing theadhesion effect of surfaces using graphite pellicle deposition through electric discharges in pulse. ModTech International Conference “Modern Technologies in Industrial Engineering”, Book of abstracts, July 27-29, 2014, Gliwice, Polonia, p. 43. ISSN 2286-4369.
31. TOPALA P., RUSNAC V., GUZGAN D. Formation of taylor conic meniscuses on cyllindrical surfaces by applying electric discharges in pulse. ModTech International Conference “Modern Technologies in Industrial Engineering”, Book of abstracts, July 27-29, 2014, Gliwice, Polonia, p. 42. ISSN 2286-4369.
32. HIRBU A., TOPALA P., OJEGOV A. Secondary radiation in color optical filter glasses by the action of plasma. ModTech International Conference “Modern Technologies in Industrial Engineering”, Book of abstracts, July 27-29, 2014, Gliwice, Polonia, p. 278. ISSN 2286-4369.
33. TOPALA P., PINZARU N., GUZGAN D. Specifics of tool-electrodes wear mechanism at surface processing by applying electrical discharges in impulse (EDI). ModTech International Conference “Modern Technologies in Industrial Engineering”, Book of abstracts, July 27-29, 2014, Gliwice, Polonia, p. 40. ISSN 2286-4369.
34. TOPALA P., TIGHINEANU I., STOICEV P., OJEGOV A., HIRBU A. Method of formation nano-metric oxide and hydro-oxide strata in amorphous state. The 18-th International salon of research, innovation and technological transfer „Inventica 2014”, 2-4 July 2014, Editura Performantica, Iasi, Romania, 2014, p.556-557, ISSN 1844-7880.
35. TOPALA P., OJEGOV A., STOICEV P., BEŞLIU V. Nanometric Titanium Oxide Film: Composition And Properties. International Conference on Physics of Advanced Materials, IPCAM-10, Book of Abstracts. Iasi, Romania, 2014, pp. 17.
36. TOPALA P., BEŞLIU V., RUSNAC V., GUZGAN D., PLEŞCO I. Obtaining surfaces with taylor cone shaped asperities of micro- and nano-scale dimensions using the edi method. International Conference on Physics of Advanced Materials, IPCAM-10, Book of Abstracts, Iasi, Romania, 2014, pp. 156.
37. TOPALA P., TIGHINEANU I. Nanometric Oxide Films Obtained by Applying Pulsed Electric Discharges. Advanced Ceramics and Applications III: New Frontiers in Multifunctional Material Science and Processing, Program and the Book of Abstracts, Serbia, Belgrade, 2014, pp. 95. ISBN 978-86-915627-2-4.
38. POPA M. Identităţi şi inegalităţi algebrice remarcabile itilizate la rezolvarea problemelor de extrem la fizică, Conferinţă Naţională Fizica şi tehnologiile moderne, Universitatea Alexandru Ioan Cuza din Iaşi, 16-17 mai 2014, p. 20.
39. POPA M. Legea conservării energiei la rezolvarea problemelor din Electrostatică, Conferinţă Naţională Fizica şi tehnologiile moderne, Universitatea Alexandru Ioan Cuza din Iaşi, 16-17 mai 2014, p. 21.
40. POPA M. Lucrare de laborator: Determinarea experimentală a momentului de inerţie a bilelor de rază mică, Conferinţă Naţională Fizica şi tehnologiile moderne, Universitatea Alexandru Ioan Cuza din Iaşi, 16-17 mai 2014, p. 22.
41. POPA M. Bateriile verzi şi alte surse alternative de energie electrică, Colocviu Internaţional de Fizică Evrika-Cygnus, Suceava, 5-7 septembrie 2014, p. 14.

42. POPA M. Rezolvarea problemelor cu grad sporit de dificultate la Electrostatică nele, Colocviu Internaţional de Fizică Evrika-Cygnus, Suceava, 5-7 septembrie 2014, p.18.
43. POPA M. Dispozitive experimentale clasice şi alternative de demonstrare a legii lui Arhimede, Colocviu Internaţional de Fizică Evrika-Cygnus, Suceava, 5-7 septembrie 2014 p. 28.
44. POPA M. Lucrari de laborator alternative de determinare a acceleraţiei gravitaţionale, Colocviu Internaţional de Fizică Evrika-Cygnus, Suceava, 5-7 septembrie 2014, p.29.
45. POPA M. Lucrare de laborator: Determinarea densităţii lichidelor şi solidelor cu ajutorul balanţei hidrostatice Mohr-Westphal, Conferinţă Naţională Fizica şi tehnologiile moderne, Universitatea Alexandru Ioan Cuza din Iaşi, 16-17 mai 2014 p. 23.
46. ABRAMCIUC V. The dynamics of the upper atmosphere and sporadic E layer of the ionosphere. ICPAM International Conference on Physics of Advanced Materials, Iasi, România, UAIC, 22 - 28 sept. 2014. Pag. 29-30.
47. ASAULENCO M., ABRAMCIUC V. Investigations of the methods for improving power factor. The 18-th International Conference "INVENTICA 2014", July 2nd ‐ 4th, 2014, Jassy, ROMANIA. Editura PERFORMANTICA. Institutul Naţional de Inventică, Iaşi, 2014, pag. 113. ISSN 1844-7880.
48. CHIBZII M., ABRAMCIUC V. Stephen Hawking contributions to the modern cosmology. The 18-th International Conference "INVENTICA 2014", July 2nd ‐ 4th, 2014, Jassy, ROMANIA. Editura PERFORMANTICA. Institutul Naţional de Inventică, Iaşi, 2014, pag. 115. ISSN 1844-7880.
49. CIUGUREANU M., ABRAMCIUC V. Didactic animations for lessons on physics. The 18-th International Conference "INVENTICA 2014", July 2nd ‐ 4th, 2014, Jassy, ROMANIA. Editura PERFORMANTICA. Institutul Naţional de Inventică, Iaşi, 2014, pag. 117. ISSN 1844-7880.
50. CIUGUREANU M., ABRAMCIUC V. Developing flash animations for studying DC electric machines. The 18-th International Conference "INVENTICA 2014", July 2nd ‐ 4th, 2014, Jassy, ROMANIA. Editura PERFORMANTICA. Institutul Naţional de Inventică, Iaşi, 2014, pag. 119. ISSN 1844-7880.
51. DEMIAN A., ABRAMCIUC V. Hydraulic and pneumatic mechanisms and instruments. The 18-th International Conference "INVENTICA 2014", July 2nd ‐ 4th, 2014, Jassy, ROMANIA. Editura PERFORMANTICA. Institutul Naţional de Inventică, Iaşi, 2014, pag. 121. ISSN 1844-7880.
52. STRATU L., ABRAMCIUC V. Investigations of the electrotechnical materials. The 18-th International Conference "INVENTICA 2014", July 2nd ‐ 4th, 2014, Jassy, ROMANIA. Editura PERFORMANTICA. Institutul Naţional de Inventică, Iaşi, 2014, pag. 123 ISSN 1844-7880.
53. VLAS A., ABRAMCIUC V. Computer use in laboratory works in Electrotechnics. The 18-th International Conference "INVENTICA 2014", July 2nd ‐ 4th, 2014, Jassy, ROMANIA. Editura PERFORMANTICA. Institutul Naţional de Inventică, Iaşi, 2014, pag. 125. ISSN 1844-7880.
54. ZENCENCO A., ABRAMCIUC V. New aggregate state of matter - the Bose-Einstein condensate. The 18-th International Conference "INVENTICA 2014", July 2nd ‐ 4th, 2014, Jassy, ROMANIA. Editura PERFORMANTICA. Institutul Naţional de Inventică, Iaşi, 2014, pag. 127. ISSN 1844-7880.
55. ABRAMCIUC V. Metodă de creare în ionosferă a unei neomogenităţi pentru radiocomunicaţii. The 18-th International Salon of Research and Technological Transfer “INVENTICA 2014”, July 2nd ‐ 4th, 2014, Jassy, ROMANIA. Editura

PERFORMANTICA. Institutul Naţional de Inventică, Iaşi, 2014, pag. 557 – 559. ISSN 1844-7880.
56. ABRAMCIUC V. Ionospheric effects of wind shear. Proceedings of the 6 th Edition of European Exhibition of Creativity and Innovation EUROINVENT 2014, Iaşi, România, 22 – 24 mai 2014. Exhibition Catalogue. Editura Universităţii Al. I.Cuza din Iaşi. Editors: Andrei Victor SANDU and Ion SANDU. Iaşi, 2014. pag. 138. ISBN: 978-606-714-037-8.
57. ABRAMCIUC V. The plasma lenses in the ionosphere and their contributions to the perturbation of radiocommunication. Proceedings of the 6 th Edition of European Exhibition of Creativity and Innovation EUROINVENT 2014, Iaşi, România, 22 – 24 mai 2014. Exhibition Catalogue. Editura Universităţii Al. I.Cuza din Iaşi. Editors: Andrei Victor SANDU and Ion SANDU. Iaşi, 2014. pag. 139. ISBN: 978-606-714-037-8.
58. ŞARAGOV V., CURICHERU G. Identification of Reaction Products of Inorganic Glasses with Fluorine– and Chlorine-Containing Reagents Using the Thermal Methods of Analysis. Book of Abstracts of the 34th International Conference on Vacuum Microbalance and Thermoanalytical Techniques (ICVMTT34) and International Conference Modern problems of surface chemistry. May 19-23, 2014. Kyiv, Ukraine. P. 54. ISBN 978-966-02-7210-1.
59. ŞARAGOV V. Modification of Composition and Structure of the Surface Layers of Inorganic Glasses by Means of Thermochemical Treatment with Gaseous Reagents. Book of Abstracts. of the 34th International Conference on Vacuum Microbalance and Thermoanalytical Techniques (ICVMTT34) and International Conference Modern problems of surface chemistry. May 19-23, 2014. Kyiv, Ukraine. P. 169. ISBN 978-966-02-7210-1.
60. ŞARAGOV V., RAIFURA S. Application of Section Etching Method Using HF Solution in order to Analyze the Structure and Composition of Surface Layers of Sheet Glass. Book of Abstracts of the 34th International Conference on Vacuum Microbalance and Thermoanalytical Techniques (ICVMTT34) and International Conference Modern problems of surface chemistry. May 19-23, 2014. Kyiv, Ukraine. P. 170. ISBN 978-966-02-7210-1.
61. ŞARAGOV V., DUCA G., BURCOVSCHI I. Intensification of the Dealkalization Process of Inorganic Glasses with Acid Gases from the Thermodynamic Positions. Book of Abstracts. of the 34th International Conference on Vacuum Microbalance and Thermoanalytical Techniques (ICVMTT34) and International Conference Modern problems of surface chemistry. May 19-23, 2014. Kyiv, Ukraine. P. 168. ISBN 978-966-02-7210-1.
62. ŞARAGOV V., BURCOVSCHI I., OLARU I. Procesul combinat de îmbunătăţire a proprietăţilor fizice şi chimice ale produselor industriale din sticlă. The combined process of improving physical and chemical properties of industrial glassware. The 18-th International conference “INVENTICA 2014". The 18-th International Salon of Research, Innovation and Technological transfer “INVENTICA 2014” IASI – ROMANIA. Universitatea «Alexandru Ioan Cuza», Universitatea Tehnica «Gheorghe Asachi»din Iasi, 2-4 July 2014. P. 560-562. ISSN: 1844 – 7880.
63. TOPALA P., OJEGOV A., BESLIU V., HIRBU A., PINZARU N. Tool-electrode for surface thermo-chemical treatment by applying electrical discharges in impulse. Materials of the XIX-th Internation Exhibition of Research, Inovation and Tehnological Transfer. Inventica 2015. pp. 324-326. ISSN 1844-7880.
64. TOPALA P., TIGHINEANU I., OJEGOV A., HIRBU A. Method of formation nano-metric oxide and hydro-oxide strata in amorphous state. Materials of the XIX-th Internation Exhibition of Research, Inovation and Tehnological Transfer Inventica 2015. pp. 329-331. ISSN 1844-7880.
65. HIRBU A., TOPALA P., CANŢER V., OJEGOV A. Multi-canal electrode for plasma formation by electrical discharges in impulse with auto-ionization. Materials of

the XIX-th Internation Exhibition of Research, Inovation and Tehnological Transfer Inventica 2015. pp. 326-327. ISSN 1844-7880.
66. HIRBU A., TOPALA P., CANŢER V., OJEGOV A. Method and device for plasma formation by electrical discharges in impulse. Materials of the XIX-th Internation Exhibition of Research, Inovation and Tehnological Transfer Inventica 2015. pp. 327-329. ISSN 1844-7880.
67. TOPALA P., BESLIU V., OJEGOV A., GUZGAN D., PINZARU N., RUSNAC V. Investigations on anti-corrosion properties of the surface layers formed by applying EDI. The Third International Conference on Modern Manufacturing Technologies in Industrial Engineering. Book of Abstracts. Romania, 2015. p. 257. ISSN 2286-4369.
68. HIRBU A., TOPALA P., BANCILA S., OJEGOV A., BESLIU V. Increasing excitation efficiency at plasma formation by electrical discharges. The Third International Conference on Modern Manufacturing Technologies in Industrial Engineering. Book of Abstracts. Romania, 2015. p. 258. ISSN 2286-4369.
69. TOPALA P., MARIN L., BESLIU V., STOICEV P., OJEGOV A., RUSNAC V. Graphite pellicles, methods of formation and properties. The Third International Conference on Modern Manufacturing Technologies in Industrial Engineering. Book of Abstracts. Romania, 2015. p. 244. ISSN 2286-4369.
70. ABRAMCIUC V. About a possible deviation from the geostrophic of the ionospheric wind in the twilight. International Scientific Conference Light and Photonics: Science and Technology, 22th May, 2015, Alecu Russo Balti State University. Bălţi, 2015, p.21 ISBN 978-606-93704-1-4.
71. ABRAMCIUC V. The day-night terminator and disturbances induced in the ionosphere. International Scientific Conference Light and Photonics: Science and Technology, 22th May, 2015, Alecu Russo Balti State University. Bălţi, 2015, p. 24. ISBN 978-606-93704-1-4.
72. ABRAMCIUC V. Method of triggering the sporadic irregularities in magnetically conjugate ionosphere. In: The XIX-th International Exhibition of Inventics, Research and Technological Transfer “INVENTICA 2015” (June, 24 – 26, 2015, Jassy, România). Institutul Naţional de Inventică, Iaşi, Editura PERFORMANTICA, 2015. ISSN 1844-7880.
73. ABRAMCIUC V. Plasma lens formation and their effects on electromagnetic wave propagation. In: The XIX-th International Exhibition of Inventics, Research and Technological Transfer “INVENTICA 2015” (June, 24 – 26, 2015, Jassy, România). Institutul Naţional de Inventică, Iaşi, Editura PERFORMANTICA, 2015. ISSN 1844-7880.
74. ŞARAGOV V., AGACHI M., OLARU I. The process of improving mechanical properties and thermal resistance of industrial glassware. The XIX-th International Exhibition of Research, Innovation and Technological Transfer „Inventica 2015”. România, Iaşi, 2015. P. 331-332. ISSN 1844-7880.
75. ŞARAGOV V., CURICHERU G. The process of modification of composition and structure of the surface layers of inorganic glasses. The XIX-th International Exhibition of Research, Innovation and Technological Transfer „Inventica 2015”. România, Iaşi, 2015. P. 332. ISSN 1844-7880.

- în ţară: - 62

Lista comunicărilor orale/postere la conferinţe:

- din străinătate:

1. TOPALA P., HIRBU A., OJEGOV A. Direcţii noi de aplicare în practică a fenomenului electroeroziunii. annual session of scientific papers. IMT ORADEA – 2011, Oradea, Felix Spa, May 26-28th, 2011, sect. TEHNOLOGIA CONSTRUCŢIEI DE

MAŞINI. Annals of the Oradea University. Fascicle of Management and Technological Engineering, 2011.
2. TOPALA P., RUSNAC V., BEŞLIU V., OJEGOV A., PÎNZARU N. Physical and chemical effects of EDI processing. International conference NewTech 2011, Brno, Czech Republic. 14-15 septembrie, 2011. Part. Advances in non-traditional manufacturing, rapid prototyping and reverse engineering.
3. ABRAMCIUC V. Legătura electrodinamică dintre straturile E şi F ale ionosferei, latitudini medii – Conferinţa Internaţională "INVENTICA-2011", Ediţia a XV-a, ROMÂNIA, IAŞI, 08 – 10 iunie 2011.
4. ABRAMCIUC V. Perturbaţii ionosferice, generate în regiuni conjugate magnetic – Conferinţa Internaţională "INVENTICA-2011", Ediţia a XV-a, ROMÂNIA, IAŞI, 08 – 10 iunie 2011.
5. BORISOVA I. Ионосферные возмущения вызванные сейсмической активностью в Балканском регионе. - Иркутск. XII Международная Конференция молодых ученых "Взаимодействие полей и излучения с веществом". 19-24 сентября 2011 года.
6. BORISOVA I. Вариации критических частот ионосферного слоя ES вызванные сейсмической активностью в Балканском регионе и регионе Центральной Америки. - Тамбов. Международная научно-практическая конференция "Наука сегодня: теоретические аспекты и практика применения". 28 октября 2011 года
7. BORISOVA I. Вариации критических частот ионосферного слоя ES вызванные сейсмической активностью в Балканском регионе. - Новосибирск, XIII Международная научно- практическая конференция "Наука и современность, 15 ноября 2011 года.
8. ПЕРЕТЯТКУ П.В., МАЗАНКО В.Ф., ГЕРЦРИКЕН Д.С., МИРОНОВ Д.В. Взаимодействие титана и никеля с углеродом при электроискровом легировании в углеродосодержащих средах. 9-я международная конференция «Взаимодействие излучений с твердым телом», 20-22 сентября 2011 г., Минск, Беларусь.
9. ПЛОХОТНЮК Е., ЦЫГАНАШ И., БОТНАРЮК С. Диагностика волнового механизма образования ионосферных неоднородностей. Международная научно-практическая конференция "Наука сегодня: теоретические аспекты и практика применения", 25 октября 2013 г., Тамбов, Россия.
10. POPA M. Analogia în Electricitate şi Magnetism şi utilizarea ei la studierea şi predarea fizicii, Colocviul Naţional de Fizică „Evrika!-Cygnus", Constanţa, 31august – 2 septembrie 2012.
11. POPA M. Aplicarea algoritmului la rezolvarea problemelor de Fizică, Colocviul Naţional de Fizică „Evrika!-Cygnus", Constanţa, 31august – 2 septembrie 2012.
12. POPA M. Rezolvarea problemelor cu condensatoarele electrice prin aplicarea legii conservării energiei, Colocviul Naţional de Fizică „Evrika!-Cygnus", Constanţa, 31august – 2 septembrie 2012.
13. POPA M. Utilizarea inegalităţii Cauchy şi a consecinţelor acestora la rezolvarea problemelor de extrem la fizică, Colocviul Naţional de Fizică „Evrika!-Cygnus", Constanţa, 31august – 2 septembrie 2012.
14. TOPALA P. Results on metal surface nano-oxidation by electrical discharges in impulse. The Fourth International Conference on The Characterization and Control of Interfaces for High Quality Advanced Materials. Kurashiki, Japan. September 2-5, 2012.
15. POPA M. Utilizarea proprietăţii discriminantului ecuaţiei pătratice la rezolvarea problemelor de extrem la Fizică, Colocviu Naţional de Fizică „Evrika!-Cygnus", Ploieşti, 6-8 septembrie 2013.

16. POPA M. Probleme la interacţiunea sarcinilor electrice punctiforme rezolvate prin aplicarea legii conservării energiei, Colocviu Naţional de Fizică „Evrika!-Cygnus”, Ploieşti, 6-8 septembrie 2013.
17. POPA M. Determinarea densităţii lichidelor şi solidelor cu ajutorul balanţei hidrostatice Mohr-Westphal, Colocviu Naţional de Fizică „Evrika!-Cygnus”, Ploieşti, 6-8 septembrie 2013.
18. POPA M. Bateriile verzi şi alte surse alternative de energie electrică, Colocviu Internaţional de Fizică „Evrika!-Cygnus”, Suceava, 5-7 septembrie 2014.
19. POPA M. Rezolvarea problemelor cu grad sporit de dificultate la Electrostatică, Colocviu Internaţional de Fizică „Evrika!-Cygnus”, Suceava, 5-7 septembrie 2014.
20. POPA M. Dispozitive experimentale clasice şi alternative de demonstrare a legii lui Arhimede, Colocviu Internaţional de Fizică „Evrika!-Cygnus”, Suceava, 5-7 septembrie 2014.
21. POPA M. Lucrari de laborator alternative de determinare a acceleraţiei gravitaţionale, Colocviu Internaţional de Fizică „Evrika!-Cygnus”, Suceava, 5-7 septembrie 2014.
22. TOPALA P. Technology of oxide pellicle formation. International Scientific Conference ModTech 2014, Gliwice, Polonia, 13-16 July, 2014.
23. TOPALA P. Nanometric Oxide Films Obtained by Applying Pulsed Electric Discharges. International Scientific Conference Advanced Ceramics and Applications III: New Frontiers in Multifunctional Material Science and Processing, Serbia, Belgrade, 29.09-01.10.2014.
24. POPA M. Metoda unirii nodurilor echipotenţiale utilizată la calculul circuitelor electrice de curent continuu, Colocviu Internaţional de Fizică „Evrika!-Cygnus”, Iaşi, 28-30 august 2015.
25. POPA M. Metoda dezunirii nodurilor echipotenţiale utilizată la calculul circuitelor electrice de curent continuu, Colocviu Internaţional de Fizică „Evrika!-Cygnus”, Iaşi, 28-30 august 2015.
26. POPA M. Lucrări de laborator alternative la Optica geometrică, Colocviu Internaţional de Fizică „Evrika!-Cygnus”, Iaşi, 28-30 august 2015.
27. POPA M. Plita cu inducţie: principiul de funcţionare, avantaje şi dezavantaje, Colocviu Internaţional de Fizică „Evrika!-Cygnus”, Iaşi, 28-30 august 2015.

- din ţară: - 71

Lista manifestărilor ştiinţifice organizate (denumirea, participarea, perioada, locul desfăşurării): -

- naţionale:

1. Colloquia professorum Tradiţie şi inovare în cercetarea ştiinţifică. Ediţia a II-a, 15 octombrie 2011. Universitatea de Stat „Alecu Russo” din Bălţi.
2. Colocviul Stiintific Studentesc INTERUNIVERSITARIA, Editia a VII-a, 29 octombrie 2011, Universitatea de Stat „Alecu Russo” din Bălţi, Secţiile: Stiinte fizice si ingineresti, Procese tehnologice şi didactice.
3. Conferinţa ştiinţifică studenţească a facultăţii 13 mai 2011, Universitatea de Stat „Alecu Russo” din Bălţi, Secţiile: Tehnică şi tehnologii, Fizica şi didactica fizicii.
4. Colocviul Ştiinţific „Colloquia Professorum”, 18 octombrie 2013, Universitatea de Stat „Alecu Russo” din Bălţi.
5. Colocviul Ştiinţific Studenţesc INTERUNIVERSITARIA, Ediţia a XI-a, 20 mai, 2015.

- naţionale cu participare internaţională:

1. Conferinţa Naţională cu participare Internaţională la Fizică „În memoriam Mihai Marinciuc”, Universitatea de Stat “Alecu Russo” din Bălţi, 22-23 octombrie, 2012.
2. Conferinţa naţională cu participare internaţională „Ştiinţa în Nordul Republicii Moldova: realizări, probleme, perspective”. 25-26 septembrie, 2015, Bălţi.
3. Conferinţa ştiinţifică naţională cu participare internaţională „Integrare prin cercetare şi inovare”. 10-11 noiembrie 2015, Chişinău.

- internaţionale (peste 20% de participanţi – din străinătate):

1. 15th International Conference ModTech International Conference – New face of TMCR. 25-27 May 2011. Vadul lui Vodă, Chişinău, Republic of Moldova.
2. Conferinţa Ştiinţifică Internaţională „Abordarea prin competenţe a formării universitare: probleme, soluţii, perspective”, 2011, Bălţi.
3. II Всеукраїнська науково-практична конференція, 27-28 septembrie, 2012, Ucraina, Вінницький державний педагогічний університет імені М. М. Коцюбинського.
4. IV Міжнародна науково-практична конференція “Структурна релаксація у твердих тілах”, 29-31 mai, 2012. Ucraina, Вінницький державний педагогічний університет імені М. М. Коцюбинського.
5. 11th Conference on the science and engineering of oxide materials. CONSILOX, 10-13 octombrie, 2012. Bucuresti, România.
6. International Scientific Conference «10 YEARS OF NANOTEHNOLOGY DEVELOPMENT IN THE REPUBLIC OF MOLDOVA», October 22 – 23rd, 2012, Balti.
7. Conferinţă ştiinţifică internaţională consacrată celor 10 ani de activitate a Facultăţii de ştiinţe ale naturii şi agroecologie a Universităţii de Stat „Alecu Russo” din Bălţi, 2013.
8. International scientific–practical conference „Structural relaxation in solids”. May 26-28, 2015. Vinnitsa, Ukraine.
9. Міжнародна науково-практична конференція „Хімічна та екологічна освіта: стан и перспективи розвитку”, 24-25 вересня 2015. Вінниця, Україна.
10. Conferinţa Ştiinţifică Internaţională „LIGHT 2015”, 22 mai, 2015, Universitatea de Stat „Alecu Russo” din Bălţi.
11. Conferinţa Ştiinţifică Internaţională „Science and Socienty: The Use of Light”, 24-25 septembrie, 2015, Chişinău, R. Moldova.
12. 3rd International Conference on Nanotechnologies and Biomedical Engineering, 23-25 septembrie, 2015, Chişinău, R. Moldova.
13. Conferinţa Ştiinţifică Internaţională „Relevanţa şi calitatea formării universitare: competenţe pentru prezent şi viitor”, 8 octombrie, 2015, Balţi, USARB.

Lista manualelor apărute:

a) <u>în edituri străine:</u>

- pentru învăţămîntul universitar:

1. POPA M. Termodinamica, Iaşi, Editura Tehnică, Ştiinţifică şi Didactică CERMI, 2012, 160 p.

b) în ţară: - 1

Lista capitolelor în manuale apărute (NU SUNT)

Lista lucrărilor instructiv-metodice:

- lucrări metodice: - 5

- ghiduri: - 4

- lucrări didactice digitale: - 6

Lista cărţilor de popularizare a ştiinţei (NU SUNT)

Lista articolelor de popularizare a ştiinţei - 3

Lista brevetelor şi a certificatelor de soi, de rase:

a) obţinute:

- în ţară:

1. TOPALA P., MAZURU S., BESLIU V., COSOVSCHII P. Procedeu de sporire a durabilităţii suprafeţelor pieselor metalice cu aplicarea descărcărilor electrice în impuls. Brevet de invenţie MD 4184, 31.08.2013.
2. TOPALA P., OJEGOV A., BEŞLIU V., HÎRBU A., PÎNZARU N. Sculă cu mulţi electrozi pentru prelucrarea suprafeţelor prin descărcări electrice în impuls. Brevet de invenţie nr. MD 4325 din 31.01.2015.

Lista certificatelor de depunere în colecţii a suşelor (NU SUNT)

Lista cererilor de brevetare şi certificare.

1. TOPALA P., MAZURU S., BESLIU V., COSOVSCHII P. Procedeu de sporire a durabilităţii suprafeţelor pieselor metalice cu aplicarea descărcărilor electrice în impuls. 2011 nr.0054.
2. TOPALA P., TIGHINEANU I., OJEGOV A., HÎRBU A. Procedeu de formare a straturilor nanometrice de oxizi şi hidro-oxizi în stare amorfă. Cerere de brevet de invenţie. Nr. depozit: a 2013 0049. Data depozit: 2013.07.25.
3. HIRBU A., TOPALA P., CANŢER V., OJEGOV A. Procedeu şi dispozitiv de obţinere a plasmei prin descărcări electrice în impuls. Cerere de brevet de invenţie. Nr. depozit: a 2013 0050. Data depozit: 2013.07.25.
4. TOPALA P., OJEGOV A., BEŞLIU V., HÎRBU A., PÎNZARU N. Electrod-sculă pentru tratarea termochimică a suprafeţelor cu descărcări electrice în impuls. Cerere de brevet de invenţie. Nr. depozit: a 2013 0051. Data depozit: 2013.07.25.
5. HIRBU A., TOPALA P., CANŢER V., OJEGOV A. Formarea plasmei de laborator fără ionizarea preventivă a mediului activ. Cerere de brevet de invenţie. Nr. depozit: a 2013 0052. Data depozit: 2013.07.25.
6. PERETEATCU P. Procedeu de prelucrare complexă a suprafeţelor metalice. Birou de depunere 1800, 26.11.14. Nr. trimiterii 32792.
7. POPERECINÎI A., TOPALA P., OJEGOV A., HÎRBU A., BEŞLIU V., GUZGAN D., RUSNAC V. Procedeu de formare a structurilor carbonice. Cerere de brevet de invenţie de scurtă durată. Nr. De intrare AGEPI 1435, data: 31.12.2015.

Lista premiilor obţinute:

- în străinătate:

1. Premiul de gradul I (First Scientific Award), 200 euro, Topala Pavel pentru prezentarea „Technology of oxide pellicle formation" la Conferinţa Ştiinţifică Internaţională ModTech 2014, Gliwice, Polonia.

- în ţară:

1. Premiul CNAA, 1000 lei, Hîrbu Arefa, Topala Pavel, Ojegov Alexandr, Beşliu Vitalie pentru invenţia: Aplicarea electrozilor de construcţie specială pentru mărirea eficienţei plasmei.

Lista distincţiilor de apreciere a rezultatelor cercetărilor şi elaborărilor (ordine, medalii, titluri onorifice, diplome) obţinute:

- în străinătate:

1. Medalia de aur HENRI COANDA. Topala, Pavel. Procedeu de durificare a suprafeţelor metodice prin descărcări electrice în impuls. The XV-th international exhibition of research, innovation and technological transfer "INVENTICA 2011", Iasi, Romania, 8-10 Iune 2011.

2. Medalie de aur. PLOHOTNIUC E., ŞUMAEV V., HAIDĂU IU. Sistemul automatizat „Ionosonda cu modulaţie liniară a frecvenţei, utilizată pentru cercetarea propagării undelor radio prin ionosferă”. Salonul „The XV-th internaţional exibition of reaserch, innovation and technological transfer „Inventica 2011”, Iaşi, România, 8-10 iunie 2011.
3. Medalia de Aur. Hîrbu Arefa. Procedeu de excitare multifotonică a moleculelor de SiO_2. The XV-th international exhibition of research, innovation and technological transfer "INVENTICA 2011", Iasi, Romania, 8-10 Iune 2011.
4. Medalia de Aur. Abramciuc Valeriu – Salonul Internaţional al Cercetării, Inovării şi Transferului Tehnologic "INVENTICA 2011", Ediţia a XV-a, ROMÂNIA, IAŞI, 08 – 10 iunie 2011 – Metodă de creare în ionosfera terestră a unor neomogenităţi.
5. Medalia de Aur. Şaragov V., Azarenco O., Botezatu V., Lîsenco G. The XV-th international exhibition of research, innovation and technological transfer "INVENTICA 2011", Iasi, Romania, 8-10 iunie, 2011.
6. Diplomă de onoare. Topala, Pavel; Besliu, Vitalie; Rusnac, Vladislav; Ojegov, Alexandr. Bloc de dirijare a generatorului de impulsuri de curent. The 15th international conference „INVENTICA-2011”, Iaşi, România, 8-10 iunie, 2011.
7. Diplomă de onoare. Topala, Pavel; Besliu, Vitalie; Rusnac, Vladislav; Ojegov, Alexandr. Generator de curent de impulsuri bipolare destinat pentru prelucrarea materialelor conductibile cu aplicarea DEI. The 15th international conference „INVENTICA-2011”, Iaşi, România, 8-10 iunie, 2011.
8. Diplomă de onoare. Hîrbu Arefa. Procedeu de obţinere a plasmei The XV-th international exhibition of research, innovation and technological transfer "INVENTICA 2011", Iasi, Romania, 8-10 Iune 2011
9. Diplomă de Onoare. Abramciuc Valeriu – Salonul Internaţional al Cercetării, Inovării şi Transferului Tehnologic "INVENTICA 2011", Ediţia a XV-a, ROMÂNIA, IAŞI, 08 – 10 iunie 2011 – Metodă de determinare a profilului vântului în regiunea E a ionosferei.
10. Medalie de aur. Topala Pavel, Rusnac Vladislav, Guzgan Dorin Diploma. Increasing the thermoelectric capacity of emission in cathodes by modifying their surface microgeometry. The 16th International Conference Inventica 2012, June 13-15, 2012, Iaşi, România.
11. Diploma de excelenţă - Excellency Diploma, Topala Pavel for the whole experince in ModTech 2012 participation.
12. Medalie de aur. Valeriu ABRAMCIUC. Invenţie: Formarea lentilelor de plasmă şi influenţa acestora asupra propagării undelor electromagnetice. The 16th International Conference Inventica 2012, June 13-15, 2012, Iaşi, România.
13. Medalie de aur. Valeriu ABRAMCIUC. Invenţie: Metodă de iniţiere a neregularităţilor sporadice în ionosfera magnetic conjugate. The 16th International Conference Inventica 2012, June 13-15, 2012, Iaşi, România.
14. Medalie de aur. Hîrbu Arefa, Topală Pavel, Ojegov Alexandr. SiO_2 molecules excitement in infrared glasses. The 17th international salon of research and technological transfer „INVENTICA 2013”.
15. Medalie de aur. Hîrbu Arefa, Topală Pavel, Ojegov Alexandr. Excitarea moleculelor de în sticlă întunecată TS-3, sticle infraroşii şi în sticlă ultavioletă UFS-2. Expoziţia Internaţională Specializată INFOINVENT, ediţia a XIII-a, Chişinău, 19-22 noiembrie 2013.
16. Medalie de aur. Topala Pavel, Beşliu Vitalie, Mazuru Sergiu, Cosovschii Pavel. Process for hardening of metal surfaces. The 17th international salon of research and technological transfer „INVENTICA 2013”.
17. Medalie de aur. ŞARAGOV, V., BURCOVSCHI, I. Procedeu de modificare a compoziţiei şi structurii straturilor superficiale ale produselor industriale din sticlă. The 17th international salon of research and technological transfer „INVENTICA 2013”.

18. Medalie de argint. Topala Pavel, Beşliu Vitalie, Mazuru Sergiu, Cosovschii Pavel. Procesul de durificare a suprafeţelor metalice. Expoziţia Internaţională Specializată INFOINVENT, ediţia a XIII-a, România, Iaşi, 19-22 noiembrie 2013.
19. Diplomă de onoare. TOPALA PAVEL, BESLIU VITALIE. Sporirea durabilităţii suprafeţelor pieselor metalice cu aplicarea descărcărilor electrice în impuls. The 17th international conference „INVENTICA 2013".
20. Diplomă de onoare. TOPALA PAVEL, BESLIU VITALIE. Coroziunea materialelor metalice după depunerea peliculelor de grafit prin descărcări electrice în impuls. The 17th international conference „INVENTICA 2013".
21. Medalie de aur. Topala, Pavel; Ojegov, Alexandr; Stoicev, Petru; Besliu, Vitalie; Hirbu, Arefa; Pinzaru, Natalia. Tool-electrode for surface thermo-chemical treatment by applying electrical discharges in impulse. The 18-th International salon of research, innovation and technological transfer „Inventica 2014", 2-4 July 2014, Iasi, Romania, 2014.
22. Medalie de aur. Hirbu, Arefa; Topala, Pavel; Canter, Valeriu; Ojegov, Alexandr. Multi-canal electrode for plasma formation by electrical discharges in impulse with auto-ionization. The 18-th International salon of research, innovation and technological transfer „Inventica 2014", 2-4 July 2014, Iasi, Romania, 2014.
23. Medalie de aur. Hirbu, Arefa; Topala, Pavel; Canter, Valeriu; Ojegov, Alexandr. Method and device for plasma formation by applying electrical discharges in impulse. The 18-th International salon of research, innovation and technological transfer „Inventica 2014", 2-4 July 2014, Iasi, Romania, 2014.
24. Medalie de aur. Topala Pavel, Tighineanu Ion, Stoicev Petru, Ojegov Alexandr, Hîrbu Arefa. Method of formation nano-metric oxide and hydro-oxide strata in amorphous state. The 18-th International salon of research, innovation and technological transfer „Inventica 2014", 2-4 July 2014, Iasi, Romania, 2014.
25. Medalie de aur. Abramciuc Valeriu. Metodă de creare a unei formaţiuni de plasmă de înaltă densitate. The 18-th International salon of research, innovation and technological transfer „Inventica 2014", 2-4 July 2014, Iasi, Romania, 2014.
26. Medalie de aur. ŞARAGOV, V., BURCOVSCHI, I., OLARU, I. Procesul combinat de îmbunătăţire a proprietăţilor fizice şi chimice ale produselor industriale din sticlă. The combined process of improving physical and chemical properties of industrial glassware. The 18-th International salon of research, innovation and technological transfer „Inventica 2014", 2-4 July 2014, Iasi, Romania, 2014.
27. Diploma de gradul I (First Scientific Award). Topala Pavel. „Technology of oxide pellicle formation", Conferinţa Ştiinţifică Internaţională ModTech 2014, Gliwice, Polonia.
28. Medalie de bronz. HÎRBU AREFA; TOPALA PAVEL; OJEGOV ALEXANDR; BEŞLIU VITALIE. Aplicarea electrozilor de construcţie specială pentru mărirea eficienţei plasmei. Expoziţia Internaţională Specializată INFOINVENT, 25-28 noiembrie 2015.
29. Medalie de aur. TOPALA PAVEL; OJEGOV ALEXANDR; BEŞLIU VITALIE; RUSNAC VLADISLAV; GUZGAN DORIN. Micro- şi nanostructuri formate cu descărcările electrice în impuls. Expoziţia Internaţională Specializată INFOINVENT, 25-28 noiembrie 2015.
30. Medalie de bronz. TOPALA PAVEL; OJEGOV ALEXANDR; BEŞLIU VITALIE; RUSNAC VLADISLAV; GUZGAN DORIN. Micro- şi nanostructuri formate cu descărcările electrice în impuls. Universitatea din Suceava, România, 27 noiembrie 2015.
31. Medalie de aur. TOPALA PAVEL; OJEGOV ALEXANDR, BESLIU VITALIE; HIRBU AREFA; PINZARU NATALIA. Tool-electrode for surface thermo-chemical treatment by applying electrical discharges in impulse. XIX-th Internation Exhibition of Research, Inovation and Tehnological Transfer. Inventica 2015.

32. Medalie de aur. TOPALA PAVEL; OJEGOV ALEXANDR, BESLIU VITALIE; HIRBU AREFA; PINZARU NATALIA. Tool-electrode for surface thermo-chemical treatment by applying electrical discharges in impulse. Expoziţie internaţională PROINVENT, 2015, Universitatea Tehnică din Cluj-Napoca, România.
33. Medalie de aur. TOPALA PAVEL; TIGHINEANU ION; OJEGOV ALEXANDR; HIRBU AREFA. Method of formation nano-metric oxide and hydro-oxide strata in amorphous state. XIX-th Internation Exhibition of Research, Inovation and Tehnological Transfer. Inventica 2015.
34. Medalie de aur. HIRBU AREFA; TOPALA PAVEL; CANŢER VALERIU; OJEGOV ALEXANDR. Multi-canal electrode for plasma formation by electrical discharges in impulse with auto-ionization. XIX-th Internation Exhibition of Research, Inovation and Tehnological Transfer. Inventica 2015.
35. Medalie de aur. HIRBU AREFA; TOPALA PAVEL; CANŢER VALERIU; OJEGOV ALEXANDR. Method and device for plasma formation by electrical discharges in impulse. XIX-th Internation Exhibition of Research, Inovation and Tehnological Transfer. Inventica 2015.
36. Medalie de aur. ŞARAGOV, V.; AGACHI, M.; OLARU, I. The process of improving mechanical properties and thermal resistance of industrial glassware. The XIX-th International Exhibition of Research, Innovation and Technological Transfer „Inventica 2015”.
37. Medalie de aur. ŞARAGOV, V.; CURICHERU, G. The process of modification of composition and structure of the surface layers of inorganic glasses. The XIX-th International Exhibition of Research, Innovation and Technological Transfer „Inventica 2015”.
38. Share cerctificate to Manufacturing Science and Education, VII edition, 2015, No. 03050515. Pavel Topala. Faculty of engineering, “Lucian Blaga” University of Sibiu, Romania.

- în ţară:

1. Diplomă de recunoştinţă a CNAA. Facultatea de Ştiinţe Reale. Nr. 0027, 19 octombrie, 2012.
2. Diploma de recunoştinţă a AŞM. TOPALĂ Pavel. 19 iulie, 2013.
3. Diploma de excelenţă. TOPALĂ Pavel. Tehnologii de micro şi nano structurare a suprafeţelor cu surse concentrate de energii. SINGRO 2014, ediţia XI, Chişinău.
4. Diplomă de gradul I, oferită de Senatul Universităţii de Stat „Alecu Russo” din Bălţi pentru monografia: POPA M., Cercetări privind structura şi morfologia suprafeţei, proprietăţile electrice, optice şi luminiscente ale straturilor subţiri de ZnSe, Iaşi, Editura PIM, 2014, 186 p., ISSN: 0038-1098.
5. Diplomă de recunoştinţă a AŞM. Topala Pavel, 2015.
6. Diploma Guvernului Republicii Moldova de gradul I. Topala Pavel, 2015.
7. Diploma de recunoştinţă a CNAA. Ojegov Alexandr, 2015.
8. Diploma de merit a CNAA. HÎRBU AREFA; TOPALA PAVEL; OJEGOV ALEXANDR; BEŞLIU VITALIE pentru invenţia: Aplicarea electrozilor de construcţie specială pentru mărirea eficienţei plasmei, 2015.

Lista documentelor de politici elaborate şi aprobate (NU SUNT)

Lista recomandărilor metodologice elaborate şi implementate în activitatea autorităţilor publice centrale şi/sau locale (NU SUNT)

Lista avizelor la proiecte de legi sau de alte acte normative (NU SUNT)

Lista manifestărilor organizate pentru utilizatori:

1. Seminarul ştiinţific „În memoriam Alexandru Abramciuc”. 12 mai, 2012, Universitatea de Stat “Alecu Russo” din Balti.
2. Seminarul ştiinţific „FP7 Overview”, referitor la depunerea cererilor pentru proiecte din cadrul programului european PC7, 05 iulie 2012, Universitatea de Stat “Alecu Russo” din Balti.
3. Seminarul ştiinţific din cadrul proiectului CEEPUS III “Localized Potenţial Structures in Plasmas”, 06.04.2012, Universitatea de Stat “Alecu Russo” din Balti.
4. Seminarul ştiinţific din cadrul proiectului FP7 cu genericul “Phase field models for two-fluid systems”. Universitatea de Stat “Alecu Russo” din Balti.
5. Seminarul ştiinţific “Universities and Companies Relationship: The role of the technology transfer offices”. Universitatea de Stat “Alecu Russo” din Balti.
6. Seminarul ştiinţific din cadrul proiectului FP7 cu genericul “Proposal Writing Workshop”, aprilie 22-24, 2013, Universitatea de Stat “Alecu Russo” din Balti.
7. Seminarul ştiinţific “HORIZON 2020”, 10-12 martie, 2014, Universitatea de Stat “Alecu Russo” din Balti.

Lista tîrgurilor şi a expoziţiilor naţionale şi internaţionale la care a participat organizaţia (cu specificarea rezultatelor aprecierii exponatelor prezentate – medalii, diplome, cupe etc.).

Expotîrgul Specializat AGROTEH, ediţia a XIX-a, Bălţi, 20-22 februarie, 2015 – diplomă.

Lista filialelor:

- instituţiilor de învăţămînt superior în organizaţie:

1. Extensiunea Universităţii „A.I.Cuza” din Iaşi.
2. Filiala Bălţi a AŞM.

Lista subdiviziunilor comune în sfera ştiinţei şi inovării.

1. Centrul universitar „Nanotehnologii de rezonanţă” – USARB-UTM.
2. Clusterul ştiinţifico-tehnologic în domeniul tehnologiilor moderne „ELCHIM-MOLDOVA”

Lista organismelor ştiinţifice, în activitatea cărora este antrenată organizaţia:

1. Topala Pavel - expert al Consiliumului Suprem pentru Ştiinţă şi Cercetări Tehnologice al Guvernului din Republica Moldova
2. Şaragov Vasile - membru al ”Uniunea producătorilor şi prelucrătorilor de sticlă a Republicii Moldova” (USM)
3. Beşliu Vitalie - expert al Consiliumului Suprem pentru Ştiinţă şi Cercetări Tehnologice al Guvernului din Republica Moldova
4. Popa Mihail - expert al Consiliumului Suprem pentru Ştiinţă şi Cercetări Tehnologice al Guvernului din Republica Moldova
5. Olaru Ion - expert al Consiliumului Suprem pentru Ştiinţă şi Cercetări Tehnologice al Guvernului din Republica Moldova
6. Plohotniuc Eugeniu - expert al Consiliumului Suprem pentru Ştiinţă şi Cercetări Tehnologice al Guvernului din Republica Moldova
7. Abramciuc Valeriu - expert al Consiliumului Suprem pentru Ştiinţă şi Cercetări Tehnologice al Guvernului din Republica Moldova
8. Topală Pavel – membru ai CNAA
9. Topală Pavel – membru ai asambleei AŞM
10. Şaragov Vasilii - membru al Secţiei Ştiinţe inginereşti a AŞM

11. Topala Pavel, dr.hab. în tehnică, prof.universitar - membru al comisiei de experţi în tehnică ai CNAA.
12. Şaragov Vasile, membru, Asociaţia Română de Sticlă (AROS).
13. Pavel Topala, membru, preşedintele filialei USARB, Professional Association in Modern Manufacturing Technologies (ModTech).
14. Vasile Saragov, membru, vice-preşedintele filialei USARB, Professional Association in Modern Manufacturing Technologies (ModTech).
15. Alexandru Balanici, membru, Professional Association in Modern Manufacturing Technologies (ModTech).
16. Vitalie Beşliu, membru, Professional Association in Modern Manufacturing Technologies (ModTech).
17. Ion Olaru, membru, secretar ştiinţific al filialei USARB, Professional Association in Modern Manufacturing Technologies (ModTech).
18. Vladislav Rusnac, membru, Professional Association in Modern Manufacturing Technologies (ModTech).
19. Valeriu Guţan, membru, Professional Association in Modern Manufacturing Technologies (ModTech).
20. Pavel Pereteatcu, membru, Professional Association in Modern Manufacturing Technologies (ModTech).
21. Valeriu Abramciuc, membru, Professional Association in Modern Manufacturing Technologies (ModTech).
22. Arefa Hirbu, membru, Professional Association in Modern Manufacturing Technologies (ModTech).
23. Alexandr Ojegov, membru, Professional Association in Modern Manufacturing Technologies (ModTech).
24. Natalia Pinzaru, membru, Professional Association in Modern Manufacturing Technologies (ModTech).
25. Anatolie Poperecinii, membru, Professional Association in Modern Manufacturing Technologies (ModTech).
26. Dorin Guzgan, membru, Professional Association in Modern Manufacturing Technologies (ModTech).
27. Pavel Topala, membru, preşedintele filialei USARB, Asociaţia Română pentru Tehnologii Neconvenţionale (ARTN).
28. Vasile Saragov, membru, Asociaţia Română pentru Tehnologii Neconvenţionale (ARTN).
29. Alexandru Balanici, membru, Asociaţia Română pentru Tehnologii Neconvenţionale (ARTN).
30. Vitalie Beşliu, membru, Asociaţia Română pentru Tehnologii Neconvenţionale (ARTN).
31. Ion Olaru, membru, Asociaţia Română pentru Tehnologii Neconvenţionale (ARTN).
32. Vladislav Rusnac, membru, Asociaţia Română pentru Tehnologii Neconvenţionale (ARTN).
33. Valeriu Guţan, membru, Asociaţia Română pentru Tehnologii Neconvenţionale (ARTN).
34. Pavel Pereteatcu, membru, Asociaţia Română pentru Tehnologii Neconvenţionale (ARTN).
35. Valeriu Abramciuc, membru, Asociaţia Română pentru Tehnologii Neconvenţionale (ARTN).
36. Arefa Hirbu, membru, Asociaţia Română pentru Tehnologii Neconvenţionale (ARTN).
37. Alexandr Ojegov, membru, Asociaţia Română pentru Tehnologii Neconvenţionale (ARTN).

38. Natalia Pinzaru, membru, Asociaţia Română pentru Tehnologii Neconvenţionale (ARTN).
39. Anatolie Poperecinii, membru, Asociaţia Română pentru Tehnologii Neconvenţionale (ARTN).
40. Dorin Guzgan, membru, Asociaţia Română pentru Tehnologii Neconvenţionale (ARTN).

Lista preşedinţilor, copreşedinţilor comitetelor de program al manifestărilor ştiinţifice din ţară şi de peste hotare, aleşi în perioada evaluată:

1. Topala Pavel-dr.hab.,conf.univ. (copreşedinte). 16th International Conference ModTech, 24-26 May, 2012, Sinaia, Romania.
2. Topala Pavel-dr.hab.,conf.univ. (copreşedinte). 17th International Conference ModTech, 27-29 June, 2013, Sinaia, Romania.
3. Topala Pavel-dr.hab.,conf.univ. (copreşedinte). 18th International Conference ModTech, 13-16 July, 2014, Gliwice, Poland.
4. Topala Pavel, dr.hab., prof.univ. Conferinţa ştiinţifică Internaţională AMT 2014, Sozopol, Bulgaria.
5. Topala Pavel-dr.hab.,conf.univ. (copreşedinte). 19th International Conference ModTech, 17-20 June, 2015, Mamaia, Constanta, Romania.
6. Şaragov Vasilii, dr.hab., prof.univ. (copreşedinte). International scientific–practical conference „Structural relaxation in solids”. May 26-28, 2015. Vinnitsa, Ukraine.
7. Şaragov Vasilii, dr.hab., prof.univ. (copreşedinte). Міжнародна науково-практична конференція „Хімічна та екологічна освіта: стан и перспективи розвитку”, 24-25 вересня 2015. Вінниця, Україна.
8. Topala Pavel-dr.hab.,conf.univ. (copreşedinte). 15th International Conference ModTech, 25-27 May, 2011, Vadul lui Voda-Chişinău, Republic of Moldova.
9. Topala Pavel, dr.hab., prof.univ. International Scientific Conference «10 YEARS OF NANOTEHNOLOGY DEVELOPMENT IN THE REPUBLIC OF MOLDOVA», October 22 – 23rd, 2012, Universitatea de Stat “Alecu Russo” din Balti.
10. Abramciuc Valeriu, dr., conf.univ. Conferinţa Fizicienilor din Moldova, 22-23 octombrie 2012, Universitatea de Stat “Alecu Russo” din Balti.
11. Abramciuc V. dr., conf.univ. Seminarul metodic al profesorilor de Fizică din zona de nord a republicii “Probleme actuale ale didacticii fizicii”, Bălţi, 2012.
12. Abramciuc Valeriu, dr., conf.univ. Seminarul ştiinţific „În memoriam Alexandru Abramciuc”. 12 mai, 2012, Universitatea de Stat “Alecu Russo” din Balti.
13. Topala Pavel, dr.hab., prof.univ. Seminarul ştiinţific „FP7 Overview”, referitor la depunerea cererilor pentru proiecte din cadrul programului european PC7, 05 iulie 2012, Universitatea de Stat “Alecu Russo” din Balti.
14. Topala Pavel, dr.hab., prof.univ. Seminarul ştiinţific din cadrul proiectului CEEPUS III “Localized Potenţial Structures in Plasmas”, 06.04.2012, Universitatea de Stat “Alecu Russo” din Balti.
15. Topala Pavel, dr.hab., prof.univ. Seminarul ştiinţific din cadrul proiectului FP7 cu genericul “Phase field models for two-fluid systems”. Universitatea de Stat “Alecu Russo” din Balti.
16. Topala Pavel, dr.hab., prof.univ. Seminarul ştiinţific “Universities and Companies Relationship: The role of the technology transfer offices”. Universitatea de Stat “Alecu Russo” din Balti.
17. Topala Pavel, dr.hab., prof.univ. Seminarul ştiinţific din cadrul proiectului FP7 cu genericul “Proposal Writing Workshop”, aprilie 22-24, 2013, Universitatea de Stat “Alecu Russo” din Balti.

18. Topala Pavel, dr.hab., prof.univ. Seminarul ştiinţific “HORIZON 2020”, 10-12 martie, 2014, Universitatea de Stat “Alecu Russo” din Balti.
19. Topala Pavel, dr.hab., prof.univ. Conferinţa Ştiinţifică Internaţională „LIGHT 2015”, 22 mai, 2015, Universitatea de Stat “Alecu Russo” din Balti.
20. Topala Pavel, dr.hab., prof.univ. (copreşedinte). Conferinţa Ştiinţifică Internaţională „Science and Socienty: The Use of Light”, 24-25 sep.09, 2015, Chişinău, R. Moldova.
21. Topala Pavel, dr.hab., prof.univ. (copreşedinte). 3rd International Conference on Nanotechnologies and Biomedical Engineering, 23-25.09, 2015, Chişinău, R. Moldova.

Lista membrilor comisiilor specializate de evaluare în scopul acreditării organizaţiilor, confirmaţi în perioada evaluată (NU SUNT)

Lista membrilor Comisiilor pentru decernarea Premiilor de Stat al Republicii Moldova, premiilor AŞM, aleşi în perioada evaluată (NU SUNT)

Lista preşedinţilor, secretarilor, membrilor consiliilor ştiinţifice de susţinere a tezelor de doctor, doctor habilitat, desemnaţi în perioada evaluată.
1. Topala P., dr.hab., prof.univ. Membru al Consiliului ştiinţific specializat 242.05 „Tehnologii, procedee şi utilaje de prelucrare” din cadrul Universităţii Tehnice a Moldovei.
2. Topala P., dr.hab., prof.univ. Membru al Consiliului ştiinţific specializat 05.20.03 „Exploatarea şi mentenanţa tehnicii agricole şi celei din industria prelucrătoare” din cadrul Universităţii Agrare de Stat din Moldova.
3. Balanici A., dr., conf.univ. Membru al Consiliului ştiinţific specializat 242.05 „Tehnologii, procedee şi utilaje de prelucrare” din cadrul Universităţii Tehnice a Moldovei.
4. Popa M., dr., conf.univ. Membru al Consiliului ştiinţific specializat 242.05 „Tehnologii, procedee şi utilaje de prelucrare” din cadrul Universităţii Tehnice a Moldovei.
5. Topală P., dr.hab, prof.univ. - Membru al comisiei de susţinere a tezei de doctor. Domeniul ingineriei industrială, Universitatea tehnică Gh. Asachi, Iaşi, România, 19-21 octombrie 2011.
6. Topală P., dr.hab., prof.univ. - Membru al consiliului ştiinţific specializat pentru susţinerea tezei de doctorat a doctorandului Ţapu Veaceslav, 26 decembrie 2011.
7. Topală P., dr.hab., prof.univ. - Membru al comisiei de susţinere a tezei de doctor. Domeniul ingineriei industrială, doctorandul Petru Avram, Universitatea tehnică Gh. Asachi, Iaşi, România, 28 septembrie 2015.
8. Topală P., dr.hab., prof.univ. - Membru al consiliului ştiinţific specializat pentru susţinerea tezei de doctorat a doctorandei Rotari Elena, 26 decembrie 2012.

Lista preşedinţilor, secretarilor seminarelor ştiinţifice de profil, aleşi în perioada evaluată (NU SUNT)

Lista referenţilor la tezele de doctor habilitat/doctor, desemnaţi în perioada evaluată:
1. Topală P., dr.hab., prof.univ. – referent oficial la teza de doctor „Sporirea fiabilităţii îmbinărilor de tip lagăr renovate cu materiale compozite polimerice”, elaborată de Malai Leonid, specialitatea ştiinţifică 05.20.03 „Exploatarea şi mentenanţa tehnicii agricole şi celei din industria prelucrătoare”, 26.09.2013.

2. Topală P., dr.hab., prof.univ. – referent oficial la teza de doctor „Cercetarea nivelului de vibraţii şi zgomot în transmisiile planetare precesionale”, elaborată de Malcoci Iulian, specialitatea ştiinţifică 242.05 „Tehnologii, procedee şi utilaje de prelucrare”, 23.01.2015.
3.Topală P., dr.hab., prof.univ. – referent oficial la teza de doctor „Contribuţii teoretice şi experimentale la studiul procesului de depunere şi aliere superficială în cazul unor suprafeţe de revoluţie”, elaborată de Rădeanu Alexandru. Domeniul ingineria industrială. 28.09.2011.
4.Topală P., dr.hab., prof.univ. – referent oficial la teza de doctor „Dezvoltarea maşinilor de prelucrare prin electroeroziune”, elaborată de Alexandru Ştefan Floca. Domeniul ingineria industrială. 28.11.2013
5.Topală P., dr.hab., prof.univ. – referent oficial la teza de doctor „Cercetări privind dezvoltarea maşinilor de prototipare rapidă”, elaborată de Alexandru Savin. Domeniul ingineria industrială. 28.11.2013

Profilul de cercetare
Modele economice de dezvoltare durabilă a sectorului agroindustrial

3. Lista lucrărilor apărute în edituri străine
3.1. Monografii:
2015
1. МОВИЛЭ, Ирина. Формирование человеческого потенциала: стратегический подход: моногр. Saarbrücken: LAP LAMBERT Academic Publishing, 2015. 248 p. ISBN 978-3-659-76345-8 15,5 c.a.
2. SUSLENCO, Alina. Dezvoltarea capitalului uman şi competitivtatea întreprinderii. Iaşi: Tehnopress, 2015. 246 p. ISBN 978-606-687-179-2 18,63 c.a.

3.2. Dicționare: -
3.3. Culegeri etc. **–**

4. Lista lucrărilor apărute în edituri din țară
4.1**. Monografii - 2**
4.2. Dicționare -
4.3. Culegeri etc. -

5. Lista capitolelor în monografii
5.1. în străinătate: -
5.2. în țară: - 8
6. **Lista articolelor științifice apărute în reviste de specialitate din străinătate**
6.1. reviste ISI:
2011
1. PETIC, Mircea. Generative mechanisms of romanian derivational morphology. In: Memoirs of the Scientific Sections of the RomanianAcademy [on line]. 2011, Tom XXXIV, pp. 20-30 [accesat 18 martie 2016]. Disponibil: www.researchgate.net/publication/228438682_Generative_mechanisms_of_Romanian_derivational_morphologyISSN (online) 2343-7049, ISSN-L 2343 – 7049, 0,83 c.a.

2012

1. COLȚOIU, M., GAŞIȚOI, Natalia, JOIȚA, C. On the image of an algebraic projective space. In:Comptes Rendus Mathematique [on line]. 2012, vol. 350, issues 5-6, pp. 239-241 ISSN 1631-073X [accesat 18 martie 2016]. Disponibil: http://imar.ro/~cjoita/Papers/Coltoiu,Gasitoi,Joita-pagweb.pdf, 0,15 c.a.
2. OLEINIUC, Maria. Strategic controlling implementation in moldovan bakery industry. În: Annals of the „Constantin Brâncuşi" University of Târgu Jiu [on line]. Târgu Jiu, 2012, Economy Series, Issue 1, pp. 117-120 [accesat 18 martie 2016]. Disponibil: http://www.utgjiu.ro/revista/ec/pdf/2012-01/15_MARIA_OLEINIUC.pdf 0,32 c.a

2013

1. GAŞIȚOI, Natalia. The Levi problem in the blow-up along a linear subspace. In: Mathematical reports [on line]. 2013, vol. 15 (65), pp. 31-35. ISSN 0039-4068 [accesat 18 martie 2016]. Disponibil: http://www.csm.ro/reviste/Mathematical_Reports/Pdfs/2013/1/3_Gasitoi.pdf, 0,33 c.a.

2014

1. GAŞIȚOI, Natalia. The Levi problem for Riemann domains over the blow-up of $\CC^{n+1}$ at the origin. In: Osaka Journal of Mathematics [on line]. 2014, vol. 51 (3), pp. 657-663. ISSN 0030-6126 [accesat 18 martie 2016].Disponibil:http://ir.library.osaka-u.ac.jp/dspace/bitstream/11094/50801/1/ojm51_03_657.pdf, 0,5 c.a.
2. БОИНЧАН, Борис, СТАДНИК, Станислав. Система удобрения в севообороте и плодородие чернозема типичного Бэлцкой степи Республики Молдова. В: Агрохімия і грунтознавство. (Харьків). 2014, pp. 136-138. ISSN 0587-2596, 0,17 c.a.
3. COCIUG, Victoria, POSTOLACHE (DOGOTARI), Victoria.Impact of systemic banking crises on macroeconomic policy. In: Journal of Financial and Monetary Economics. 2014, nr. 1, pp. 31-37.ISSN 2392-9685, 0,55 c.a.
4. COCIUG, Victoria, POSTOLACHE (DOGOTARI), Victoria. Financial innovations and prudential regulation - impact of new rules of BASEL III. In: Financial Studies. 2014, Issue 4 (66), pp. 8-18. ISSN 2066 – 6071, 0,5 c.a.
5. DUMBRAVANU, Lilia. Abordări comparative privind contribuția investițiilor directe în economie: România – Republica Moldova şi alte țări emergente din Europa Centrală şi Orientală. In: Economie şi Globalizare: conf. şt. intern. Univ. „Tomis" din Constanța, ed. a VI-a, 12-13 dec. 2014. Constanța : Ed. Nautica, 2014, pp. 134-140. ISSN 2067-6603. Disponibil: http://www.univ-tomis.ro/wp-content/uploads/2016/02/conferinta-2014.pdf, 0,50 c.a.
6. NICHITCIN,Corina The impact on budgetary resources of financing investment decision. In: Review of Applied Socio - Economic Research. 2014, vol. 7, issue 1, pp. 102-108. ISSN 2247 - 6172, ISSN-L 2247 - 6172. Disponibil: ftp://ftp.repec.org/opt/ bvyx] 1ReDIF/RePEc/rse/wpaper/R7_11_Nichitcin_p102-108.pdf, 0,58 c.a.

6.2. reviste SCOPUS -

6.3. alre reviste atestate:

2011

1. DUMBRAVANU, Lilia. Small Business Financing – an economic growth stimulator. In: Economia contemporană şi realitățile româneşti: Materialele conf. intern. ed. a V-a, Bacău, 16-18 apr. 2010. Bacău, 2011, vol. I, nr. 15: Seria: Ştiințe Economice, pp. 73-78, ISSN 2006-561X, 0,5 c.a.

2015

1. POTOPOVA, V., BORONEANT, C., BOINCEAN, Boris. and SOUKUP, I. Impact of agricultural drought on main crop yields in the Republic of Moldova. In: International Journal of Climatology [on line]. 2015, 14 sept., pp. 1-20 [accesat 18 martie 2016].Disponibil: http://onlinelibrary.wiley.com/doi/10.1002/joc.4481/abstract, 1,67 c.a.
2. GARBUZ, Veronica, BERCU, Ana-Maria. The labour and economic competitiveness of Republic of Moldova in the european context. In: CES Working papers (Centre for European Studies Working Papers Series). 2015, vol. 7 (2A), pp. 464-471. ISSN 2067-7693, 0,58 c.a.

7. Lista articolelor apărute în reviste de specialitate din țară
7.1. reviste categoria A: -
7.2. reviste categoria B: - 20
7.**3. reviste categoria C: - 13**

8. Lista articoleleor științifice publicate în culegeri
8.1. în străinătate:
2011

1. AMARFII-RAILEAN, Nelli. Problemele implementării inovațiilor informaționale în sporirea calității serviciului audit intern. In: Materialele Conf. Practico-Şt. Intern.. Universitatea Națională din Cernăuți. Cernăuți, 2011, pp. 50-53 0,50 c.a.
2. MOVILĂ, Irina. Человек и конкурентоспособность в контексте теории экономического развития Йозефа Алоиза Шумпетера. В: Сучасна есономічна динаміка в контексті парадигми есономічного розвитку Й.А.Шумпетера: Матеріалі XX міжнар. наук-практ. конф. м. Чернівці 14-15 жовтня 2011. Чернівці, 2011, pp. 152-155, 0,3 c.a.
3. MOVILĂ, Irina. Тенденции развития рынка труда Республики Молдова. В: Системное моделирование социально-экономических процессов: тр. 34-й междунар. науч. школы-семинара имени академика С. С. Шаталина, Светлогорск, 26 сент.-1 окт. 2011. Воронеж, 2011, ч.I, pp. 105-107. ISBN 978-5-9273-1872-8 ISBN 978-5-9273-1874-2, 0,2 c.a.
4. BOIAN, E., C. CIUBOTARU, S. Cojocaru, A. COLESNICOV, L. MALAHOV, PETIC, Mircea. Creation and Development of the Romanian Lexical Resources. In: Proceedings of the International Conference Recent Advances in Natural Language Processing, 2011, 12-14 Sept. 2011, Hissar (Bulgaria), pp. 678–685. Disponibil: http://www.aclweb.org/anthology/R11-1098, 0,45 c.a.
5. PETIC, Mircea, V. GISCA, O. PALADE. Multilingual mechanisms in computational derivational morphology. In: Proceedings of the Workshop „Language Resources and Tools with Industrial Applications”. Cluj-Napoca, Aug. 30-31, 2011, pp. 29-38, 0,15 c.a.
6. PETIC, Mircea. Lexical derivation approaches for functional extention of computational linguistic resources. In: Proceedings of the 8th International Conference “Linguistic Resources and Tools for processing of the Romanian language” 8-9 dec. 2011, 26-27 april 2012. Bucharest, Editura Universitatii “Alexandru Ioan Cuza” Iasi, pp. 29-38, 0,6 c.a.

7. DAMIAN, Iulia. Queuing system type $[SM|M|1|\infty]^N$ with semi-Markov flow in the average scheme. In: The 19th Conference on applied and industrial mathematics, September 22-25, 2011, Iaşi, România, Book of abstracts, p. 57-59, 0,2 c.a.
8. ТКАЧ, Каролина. Эффективность методов профессиональной адаптации выпускников экономических высших учебных заведений в контексте потребностей рынка труда в РМ. В: Наука та освіта в сучасному університеті в контексті міждународного співробітництва: Збірник матеріалів конф. 23-25 травня 2011 року. Маріуполь: МДУ, 2011, pp. 475-477, 0,28 c.a.

2012

1. TRUSEVICI, Alla. Проблемы удержания технологического преимущества предприятия. В: Модели устойчивогоразвития социально-экономических систем: экономико-правовые, социально-политические, исторические и философские аспекты. Бердянск, 2012, pp. 91-92. ISBN 978-617-638-143-3, 0,17 c.a.
2. MOVILĂ, Irina. The strategic development of human resources as a priority policy in the agriculture of the Republic of Moldova. In: Організаційно-економічні та правові проблеми розвитку сільського господарства та сільських територій: Збірник наукових доповідей та статей. Ювіл. Видання. Львів, 2012, pp. 61-66. ISBN 978-966-345-257-9 0,32 c.a.
3. MOVILĂ, Irina, Igor COJOCARU. Analiza nivelului competitivității resurselor umane în condițiile dezvoltării regionale pe baza întreprinderilor regiunii de nord a Republicii Moldova. In: Progrese în teoria deciziilor economice în condiții de risc şi incertitudine. Institutul de cercetări economice şi sociale „Gh. Zane”. Iaşi: Tehnopress, 2012, vol. XVII: Resurse umane. Risc şi incertitudine, pp. 40-47, ISBN 978-973-702-947-8, 0,45 c.a.
4. PETIC, Mircea. Lexical derivation approaches for functional extention of computational linguistic resources. In: Proceedings of the 8th International Conference “Linguistic Resources and Tools for processing of the Romanian language” 8-9 dec. 2011, 26-27 april 2012. Bucharest, Editura Universitatii “Alexandru Ioan Cuza” Iasi, pp. 29-38, 0,6 c.a.
5. GAŞIȚOI, Natalia. On the Levi problem for Riemann domains over the blow-up of $\CC^{n+1}$ at the origin. In: The International Conference on Complex Analysis and Related Topics, The 13th Romanian-Finnish Seminar. Ploieşti, 2012, p. 16-19, 0,2 c.a.
6. PETIC, Mircea. Web exploitation for computational derivational morphology. In: Collection of scientific articles "Retrospective of philology in information knowledge society " presented at the III Intern. Sci. Symposium RETRO’2012, Parthenit, Crimeea, Ukraine, 11-15 June, 2012, p. 89-91, 0,2 c.a.
7. SUSLENCO, Alina. Efectele migrației asupra dezvoltării pieței muncii. In: Progrese în teoria deciziilor economice în condiții de risc şi incertitudine. Iaşi: Tehnopress, 2012, vol. XVII, pp. 47-53. ISBN 978-973-702-947-8, 0,45 c.a.
8. NICORICI, Maria. Influence of crop rotation, permanent croppinf and fertilization on total and labile organic matter. Conferința ştiințifică internațională: Soil as world heritage (Springer), 22-23 mai 2012, p. 267-271. ISBN 978-94-007-6186-5. ISBN 978-94-007-6187 (eBook), 0,25 c.a.

2013

1. BUGA, Oleg, MAXIM, Vasile. Aspects of economic integration throught the transport networks in the Republic of Moldova.In: Advancements in the theory of economic decisions under risk and uncertainty conditions: materials of intern. conf., Iaşi, 19 oct. Iaşi, 2013, pp. 61-68 ISBN: 978-606-678-043-6, 0,6 c.a.
2. BOIAN E., COJOCARU S., CIUBOTARU C., COLESNICOV A., MALAHOV L., PETIC, M. Electronic linguistic resources for historic standard Romanian. In: Proceedings of the 9th International Conference „Linguistic Resources and Tools for processing of the Romanian language" 16-17 May 2013, Miclăuşeni. Iaşi: Ed. Univ. „Alexandru Ioan Cuza" Iasi, 2013, pp. 35-50. ISSN 1843-911X, 1,0 c.a.
3. ALHAZOV, A., BOIAN, E., COJOCARU, S., COLESNICOV, A., MALAHOV, L., PETIC, M., Y ROGOZHIN. A P System Parsing Word Derivatives. In: MAURI, Giancarlo, Alberto DENNUNZIO [et al.] Ed. Unconventional Computation and Natural Computation: 12th Intern. Conf., UCNC, Milan, July 1-5, 2013 [on line], 2013, cap. 24, pp. 246-247 ISBN9783642390746,•9783642390739. Disponibil: http://www.bookmetrix.com/detail/chapter/6fe15236-65f6-4391-b070-48d662d380f6#citations; http://link.springer.com/book/10.1007%2F978-3-642-39074-6, 0,1 c.a.
4. BOINCEAN, Boris P., NICA, L. T., STADNIC, Stanislav S. Productivity and fertility of the Balti Chernozem under crop rotation with different systems of fertilization. In: Soil as World Heritage. Springer, 2013, pp. 209-232. ISBN 978-94-007-6186-5, 1,53 c.a.
5. BOINCEAN, Boris, David DENT. Scientific Evidence on the Contribution of Crop Rotation to More Sustainable Agriculture. In: Soil as World Heritage. DordrechtHeidelbergNew YorkLondon: Springer, 2013, pp. 479-489. ISBN 978-94-007-6186-5, 0,67 c.a.
6. BOINCEAN, Boris, M. P. MARTEA, A. I. UNGUREANU [et al.] Long-Term Field Experiment with Irrigation on the Balti Chernozem. In: Soil as World Heritage. DordrechtHeidelbergNew York ; London : Springer, 2013, pp. 233-250. ISBN 978-94-007-6186-5, 1,1 c.a.
7. BOINCEAN, Boris, L. BULAT, M. BUGACIUC [et al.] Quality of Soil Organic Matter Under Crop Rotations and Continuous Cultures. In: Soil as World Heritage. Dordrecht Heidelberg New York ; London : Springer, 2013, pp. 251-259, ISBN 978-94-007-6186-5, 0,53 c.a.
8. NICORICI, Maria. Total and labile organic matter in typical chernozem under crop rotation, continuous cropping, perennial crops, and fertilization. In: Soil as World Heritage. Dordrecht Heidelberg New York; London: Springer, 2013, pp. 267-271, ISBN 978-94-007-6186-5, 0,25 c.a.
9. NICORICI, Maria. Total and Labile organic matter in typical chernozem under crop rotation, continuous cropping, perennial crops, and fertilization. In: Soil as World Heritage. Dordrecht, 2013, pp. 267-273. ISBN 978-94-007-6186-5, 0,4 c.a.
10. PETIC, Mircea. Computational linguistic resources interoperabilit in automatic lexical derivation. In: Human, Computer and Communication HCC 2013: Proceedings of the Intern. Conf., Lviv, Ukraine 28-29 May 2013. Lviv, 2013, pp. 25-28, 0,2 c.a.
11. PETIC, Mircea, TITCHIEV, I., FRINEA, I., ILIUHA, N., MACARI, V. Some aspects of studying of High Performance Technologies by Moldavian young researchers. In: Computer Science and Engineering 2013 (CSE-2013): 6th International Academic Conference of Young Scientists, Lviv, Ukraine, November 21-23, 2013= Компютерні

науки та інженерія : матеріали VI Міжнар. конф. молодих вчених CSE-2013, 21–23 листопада 2013 року, Україна, Львів. [on-line]. Львів: Видавництво Львівської політехніки, 2013, pp. 186-187.[accesat 18 martie 2016]. Disponibil: http://library.lp.edu.ua:8080/handle/ntb/23818, 0,2 c.a.
12. ТРУСЕВИЧ, Алла. Конкурентоспособность как основа стабильного развития региона. В:Императивы розвитку суспильно-економичних систем в умовах глобализации: материалы междунар. науч.-практ. конф., 7-8 июня 2013. Черниговск, pp. 29-31. ISBN 978-966-2188-43-1, 0,2 c.a.
13. ТКАЧ, Каролина. Концепция системного подхода к менеджменту в контексте обеспечения жизнеспособности предприятия. В: Формування соціально-економічного розвитку регіонів України в умовах суспільних трансформацій: матеріалы міжнар. науково-практ. конф. Чернівці 18-19 квітня. Чернівці: ЧТЕІ КНТЕУ, 2013, pp. 88-90, 0,2 c.a.
14. ТКАЧ, Каролина. Обеспечение эффективности организационных изменений. В: Наука: науч. произв. журн.: материалы V междунар. науч.-практ. конф. «Дулатовские чтения 2013». Костанай, 2013, pp. 276-278. ISSN 1684-9310, 0,25 c.a.
15. SUSLENCO, Alina. Влияние рынка труда на профессиональное развитие и конкурентоспособность специалистов. В: Актуальни проблеми розвитку економики в контексти глобальних викликив. Odesa: Atlant, 2013, pp. 115-118, 0,25 c.a.
16. SUSLENCO, Alina. Resursele umane- rolul lor pentru o competitivitate sporită în turism. In: Turismul rural românesc în contextul dezvoltării durabile: Materialele conf. şt.-practice intern., Iaşi, 22-25 mai 2013. Iaşi : Tehnopres, 2013, vol. XXXII, pp. 53-57. ISBN 978-973-730-482-7, 0,2 c.a.
17. SUSLENCO, Alina. Turismul rural - factor de creştere a cometitivității Republicii Moldova. In: Turismul rural românesc în contextul dezvoltării durabile: Materialele conf. şt.-practice intern. Iaşi, 22-25 mai 2013. Iaşi: Tehnopres, 2013, vol. XXXI, pp. 45-51. ISBN 978-606-7687-012-2, 0,45 c.a.
18. SUSLENCO, Alina. Creşterea competitivității Moldovei prin dezvoltarea factorului uman. In: Rolul eroregiunilor în dezvoltarea durabilă în contextul crizei mondiale, ed. a IX: Conf. şt.-practică intern. din 21 iun. 2013. Iaşi: Tehnopress, 2013, vol. XVII, pp. 116-120. ISBN 978-973-702-913-3, 0,4 c.a.
19. SUSLENCO, Alina. Competitivitatea - factorul schimbării în economia Republicii Moldova. In: Progrese în teoria deciziilor economice în condiții de risc şi incertitudine. Iaşi: Tehnopress, 2013, vol. XIX, pp. 254-261. ISBN 978-606-687-108-2, 0,4 c.a.
20. SUSLENCO, Alina. Capitalul uman şi competitivitatea – factori de eliminare a incertitudinii. In: Progrese în teoria deciziilor economice în condiții de risc şi incertitudine: Materialele conf. şt.-practice intern, din 19 oct. 2013. Iaşi: Tehnopress, 2013, vol. XXI, pp. 153-164. ISBN 978-606-687-110-5, 0,7 c.a.
21. BOINCEAN, Boris. Soil tillage for sustainble farming systems In: ProEnvironment (Cluj-Napoca). 2013, vol. 6, nr. 14, pp. 194-198. ISSN 1844- 6698, EISSN 2066-1363, 0,25 c.a.

2014

1. МОВИЛЭ, Ирина. Анализ демографической ситуации в Республике Молдова в контексте регионального развития. В: Системное моделирование социально-

экономических процессов: труды 36-й междунар. науч. школы-семинара. Воронеж: Издат. дом ВГУ, 2014, pp. 298-302. ISBN 978-5-9273-2119-3, 0,25 c.a.
2. PETIC, Mircea, GÎFU, D. Transliteration and Alignment of Parallel Texts from Cyrillic to Latin. In: Proceedings of LREC-2014 [et al.]. Reykjavik, Iceland, 26 - 31 May 2014, pp. 1819-1823. Disponibil: http://www.lrec-conf.org/proceedings/lrec2014/pdf/328_Paper.pdf, 0,25 c.a.
3. IFTENE, A., SIRIȚEANU, A., PETIC, M. How to do diversification in an image retrieval system. In: Proceedings of the 10th International Conference „Linguistic Resources and Tools for Processing the Romanian Language", 18-19 Sept. 2014. Craiova, 2014, pp. 153-162. Disponibil: https://www.researchgate.net/publication/267266141_HOW_TO_DO_DIVERSIFICATION_IN_AN_IMAGE, 0,6 c.a.
4. GAŞIȚOI, Natalia. Despre problema Levi în teoria funcțiilor de mai multe variabile complexe. In: Conf. națională a Societății Matematice din România, ed. a XVIII-a, Iaşi, , 24-26 oct., 2014, 0,2 c.a.
5. TITCHIEV, I. I., MACARI, V., PETIC, Mircea. Opportunities for processing of images using OpenCV. In: The 3th International Conference on Advanced Information Systems and Technologies (AIST 2014), May 14-16, 2014, Sumy, Ukraine. Sumy, 2014, 0,27 c.a.
6. TITCHIEV, I. I., PETIC, Mircea V., ILIUHA, N.V. Opportunities for young researchers from Republic of Moldova. In: Informatics and computer technics problems (PICT – 2014): Proceedings of the Third International Conference on 27–30 May, 2014 Chernivtsi, Ukraine. [on-line]. Chernivtsi, 2014, pp. 197-199.[accesat 18 martie 2016]. Disponibil:http://krylyk.vk.vntu.edu.ua/file/77e9283a2c9860a5f4268c9d4cf70503.pdf, 0,2 c.a.
7. TITCHIEV, I., PETIC, M., HOROS, Gr. Modern technology for the efficiency data processing. In: Proceeding of the 22nd Conference on Applied and Industrial Mathematics - CAIM 2014, 18-21 sept., 2014, Bacau, Romania. Bacău, 2014, pp. 79-80, 0,2 c.a.
8. SUSLENCO, Alina.Человеческий капитал и конкурентоспособность – факторы успеха предприятия. В: Современные тенденций в науке и овразовании: Материалы науч.-практ. интерн. конф., 3 марта 2014. Москва, 2014, vol. III, pp. 19-21. ISBN 978-5-906353-85-6, 0,2 c.a.
9. SUSLENCO, Alina. Человеческий капитал и конкурентоспособность - два вектора экономической жизнеспособности страны. В: Наука и образование в XXI веке: теория, практика, инновации: Materialeleconf. şt.-practiceintern. din 2 iun. 2014. Москва : Арт-Консалт, 2014, pp. 118-120. ISBN 978-5-9905661-7-0, 0,2 c.a.
10. SUSLENCO, Alina. Analiza statistică a interdependențelor dintre competitivitate-capital uman. In: Universul Cunoaşterii. Iaşi: Asociația „Vasile Pogor", 2014, pp. 25-28. ISBN 978-606-576-597-6, 0,2 c.a.
11. NICHITCIN, Corina. Finanțarea investițiilor sectorului privat de la instituțiile financiare internaționale. In: Dezvoltarea economico-socială durabilă a euroregiunilor şi a zonelor transfrontaliere. Iaşi, 2014, vol. XIX, pp. 199-206, ISBN 978-606-687-108-2, 0,42 c.a.

12. GARBUZ, Veronica. Abordări contemporane ale pieței muncii: esență şi forme de manifestare. In: Economie şi Globalizare: materialele conf. șt. intern. Universitatea „Tomis” din Constanța, ed. a VI-a, 12-13 dec. 2014. Constanța : Ed. Nautica, 2015, pp. 9-15, ISSN 2067-6603, 0,50 c.a.
13. БОИНЧАН, Борис, СТАДНИК, Станислав. Система удобрения в севообороте и плодородие чернозема типичного Бэлцкой степи Республики Молдова. В: Агрохімія і грунтознавство: Міжвідомчий тематичний наук. збірник: Спец. вип. до IX з'їзду Українського товариства грунтознавців та агрохіміків (30 червня-4 липня 2014 року, м. Миколаів): Охорона грунтів - основа сталого розвитку України. Харків, 2014, Кн. 3: Охорона грунтів від ерозії і техногенного забруднення, рекультивація, агрохімія, біологія грунтів, pp. 136-138, 0,2 c.a.
14. SUSLENCO, Alina. Analiza comparativă a competitiivtății regionale- Regiunea Nord-Est România şi Regiunea de Nord Republica Moldova. In: Rolul eroregiunilor în dezvoltarea durabilă în contextul crizei mondiale, ed. a X-a: Conf. şt. intern. din 27 iun. 2014. Iaşi: Tehnopress, 2014, vol. XIX, pp. 241-254. ISBN 978-606-687-108-2, 0,8 c.a.

2015

1. BUGA, Oleg. Dezvoltarea creativității studenților, viitori profesori de geografie prin practica pedagogică. În: Etic şi estetic în dezvoltarea personalității. Educație şi modelare personală prin artă: Conf. şt. intern., Iaşi, 15 mai 2015, Academia Română, Institutul de Cercetări Economice şi Sociale „Gh Zane” Iaşi, 2015, pp. 56-67. ISBN 978 973 148 205 7, 1,0 c.a.
2. BUGA, Oleg. Analiza cantitativă şi calitativă a turismului rural moldovenesc. În: Turismul rural românesc în contextul dezvoltării durabile: Materialele conf. intern., Vatra Dornei, mai 2015. Vatra Dornei, 2015, pp. 123-131 ISBN 978 973148 232 7, 0,3 c.a.
3. БУГА, Олег. Стратегия развития современного туризма – теория и методология. În: Problemele, prioritățile şi perspectivele dezvoltării social-economice în sec XXI: materialele Conferințe VIII internaționale, Cameneț Podolsc, 14-15 mai 2015, Universitatea Pedagogică Ivan Ognev, UDK 378 4(477.34)082.33, p. 98-107, 1,1 c.a.;
4. BUGA, Oleg. Despre calitățile profesionale a profesorului contemporan. În: Problemele şi perspectivele dezvoltării ştiinței la început de secol: materialele Conf. şt. intern., 30 iun.-1 iul. Pereiaslav-Hmelnic, 2015, pp. 78-89, 0,4 c.a.
5. CHOBAN, Mitrofan M., Ciobanu, Ina D.. On compact subsets of free topological algebras. In: Analele Universității Oradea. Oradea, 2015, T. XXII, fasc. Matematica [on line], Issue No. 2, pp. 5-10 [accesat 18 martie 2016]. Disponibil: http://stiinte.uoradea.ro/en/auofm/auofm2015-2/Choban_Ciobanu.pdf, 0,33 c.a.
6. CHOBAN, M.M., CIOBANU, Ina D. On compact subsets of free topological algebras. In: The 23rd Conference on Applied and Industrial Mathematics (CAIM-2015). Suceava, România, September 17-20, 2015, 0,2 c.a.
7. PETIC, M., CHILAT, S., DUMBRAVEANU, R., OSOIAN, E. Methods of processing unstructured texts. In: Book of Abstract CAIM 2015, 17th-20st september, 2015, Suceava, Romania. [on-line]. Suceava, 2015, pp. 74. [accesat 18 martie 2016]. Disponibil:http://www.romai.ro/documente_poze/Conferinte/Caim15/book_abs.pdf, 0,2 c.a.

8. PETIC, M., COJOCARU, S. Vocabulary Enrichment for text analsys. In: System Analysis and Information Technologies SAIT 2015: Proceedings,17-th International Conference, Kiev, Ukraine, June 22-25, 2015. [on-line]. Kiev, 2015, pp. 37-41. ISBN 978-966-2748-68-0 [accesat 18 martie 2016]. Disponibil:http://sait.kpi.ua/media/filer_public/f8/7e/f87e3b7b-b254-407f-8a58-2d810d23a2e5/sait2015ebook.pdf, 0,2 c.a.
9. SUSLENCO, Alina. Понятие стратегического развития человеческого потенциала. В: Развитие науки и образования в современном мире. Москва: Арт-Консалт, 2015, ч. II, pp. 74-76. ISBN 978-5-9906548-6-0, 0,1 c.a.
10. SUSLENCO, Alina. Мерчендаизинг как инструмент для интерактивности. В: Наука, образование, общество: актуальные вопросы и перспективы развития: Сб. науч. трудов по материалам междунар. науч.-практ. конф. 30 мая 2015. Москва: Арт-Консалт, 2015, ч. I, pp. 141-143. ISBN 978-5-9906705-8-7, 0,3 c.a.
11. SUSLENCO, Alina. Aspectele managementului dezvoltării regionale în Republica Moldova. In: Dezvoltarea economico-socială durabilă a euroregiunilor şi a zonelor transfrontaliere. Iaşi: Tehnopress, 2015, vol. XXIII, pp. 144-150. ISBN 978-606-687-221-8, 0,4 c.a.
12. SUSLENCO, Alina. Dezvoltarea regională ca vector al sustenabilității. In: Dezvoltarea economico-socială durabilă a euroregiunilor şi a zonelor transfrontaliere. Iaşi : Tehnopress, 2015, vol. XXIII, pp. 105-115. ISBN 978-606-687-221-8, 0,67 c.a.
13. GARBUZ, Veronica.Youth European Public Policy on Employment and Entrepreneurship. In: Euro and the European banking system: evolutions and challenges: materials of intern. conf. Univ. „Alexandru Ioan Cuza” din Iași, 4-6 iun. 2015. Iaşi, 2015, vol. I., pp. 441-449. ISBN 978-606-714-142-9, 0,5 c.a.
14. BOINCEAN, Boris, BULAT, L., RUSNAC, Gr., ILUŞCA, M., PASAT, D., CUZEAC, V. Soil tillage in the context of sustainable intensification of agriculture and global warming. In: The 8th International symposium „Soil minimum Tillage Systems”, Cluj-Napoca, 25-26 Juna, 2015, pp. 126-136, 0,67 c.a.
15. BOINCEAN, Boris. Challenges for modern farming systems and sustainable soil management in agriculture. In: Materials of the scientific conference (modern aspect of soil quality) at YiriFedkovychChernivtsiNationalUniversity „Pedodiversity in space and time”, 15-19 sept., 2015, 0,25 c.a.
16. БОИНЧАН, Борис П. Возможности перехода к более устойчивым системам земледелия в Республике Молдова. В: «Теоретичні засади развитку аграрноі галузі на сучасному етапі та впроваждення іх у виробництво»: матер.междун.науч.практ.конф., г.Николаев, 24-26 нояб. 2015, pp. 3-5, 0,2 c.a.

8.2. în țară: - 149

– **rapoarte în plen: - 8**

- în ţară: -

- în străinătate:

2013

1. Boincean Boris, dr.hab., prof.cercet. Typical chernozem from Balti steppe: Republic of Moldova as World Heritage: Abstracs of speakers / B. Boincean, David Dent // Abstracts of poster: Clermont-Ferrant, France, 11 to 13 september 2013

2014

1. Boincean Boris, dr.hab., prof.cercet. Soil Fertility and productivity under different crop rotations and systems of fertilization in the Balti steppe of Moldova: abstract / Boris Boincean, Amir kassam // European conference Green Carbon: Making Sustainable Agriculture Reale, Brussels Aprilie 1-3 2014: Book of abstracts / ed: Gottieb basch, Emilio J. Gonzales-Sanchez, Amir Kassam

2015

1. Боинчан Борис, д.э.н, проф. исслед. «Возможности перехода к более устойчивым системам земледелия в Республике Молдова»: Международная научно-практическая конференция «Теоретические основы развития аграрного сектора на современном этапе и внедрение научных разработок в сельскохозяйственную практику», 24-26 Ноября, 2015, г. Николаев, Украина.

13. **Lista manifestărilor științifice organizate (denumirea, participarea, perioada, locul desfășurării)**

- naționale:

- naționale cu participare internatională:

- internationale (peste 20% de participanți – din străinătate):

2011

1. Conferința Ştiințifico-Practică Internațională „Integrarea specialistului cu studii superioare pe piața muncii: aspecte naționale şi internaționale”, circa 60 participanți, inclusiv 25 din străinătate, Bălți, 2011.

2013

1. Conferința Ştiințifico-Practică Internațională „Competitivitatea capitalului uman pe piața muncii în condițiile dezvoltării regionale şi a integrării europene”, circa 60 participanți, inclusiv 23 din străinătate, Bălți, 2013.

2014

1. Conferința ştiințifică internațională, consacrate aniversării a 60-a a doctorului habilitat, profesorului cercetător, Boris Boincean „Rolul agriculturii în acordarea serviciilor ecosistemice şi sociale”, circa 130 participanți, inclusiv 50 din străinătate, Bălți, 25 noiembrie 2014.

2015

1. Conferința Ştiințifică Internațională dedicată aniversării 20 ani a învățămîntului economic la USARB „Aspecte ale dezvoltării potenţialului economico-managerial în contextul asigurării securităţii naţionale”, circa 150 participanți, inclusiv 50 din strainătate, 06-07 iulie 2015, Catedra de științe economice, USARB.

14. Lista manualelor apărute.

a) <u>în edituri străine:</u>

- pentru învățămîntul universitar: -

2014

1. GAŞIȚOI, Natalia. Analiză complexă. Curs universitar. Iaşi: Ed. Pim, 2014. 194 p. ISBN 978-606-13-2095-0, 12,1 c.a.

- pentru învățămîntul preuniversitar – nu avem

b) <u>în țară:</u>

- pentru învățămîntul universitar: - 1

- pentru învățămîntul preuniversitar – nu avem

15. Lista capitolelor în manuale apărute.

a) <u>în edituri străine</u>:

- pentru învățămîntul universitar:

2015

1. PARMACLI, D., TCACI, Carolina, OLEINIUC, Maria. Economia întreprinderii. Iaşi: PIM, 2015. 197 p. ISBN 978-606-13-2361-6, 11,46 c.a.

- pentru învățămîntul preuniversitar – nu avem

b) <u>în țară</u> **– nu avem**

- pentru învățămîntul universitar -

- pentru învățămîntul preuniversitar -

16. Lista lucrărilor instructiv-metodice

- lucrări metodice: -

2011

1. TRUSEVICI, Alla, POSTOLACHE Victoria. Indicații metodice pentru lucrările practice la unitatea de curs „Finanțe publice" pentru studenții ciclului I – studii de licență, specialitățile 361.1 „Contabilitate", 364.1 „Finanțe şi Bănci", 363.1 „Business şi administrare" şi 812.1 „Turism", 2,2 c.a.

2013

1. OLEINIUC, Maria. Culegere de probleme la disciplina Managementul aprovizionării şi vânzărilor pentru studenții la specialitatea „Business şi administare", ciclulI, anul II. Bălți : S.n., 2013 (Complexul editoral al INCE), 60p. ISBN 978-9975-4185-4-6, 2,0 c.a.

2014

1. TRUSEVICI, Alla, POSTOLACHE Victoria. Indicații metodice pentru lucrările practice la unitatea de curs „Finanțe publice" pentru studenții ciclului I – studii de licență, specialitățile 361.1 „Contabilitate", 364.1 „Finanțe şi Bănci", 363.1 „Business şi administrare" şi 812.1 „Turism", 2,2 c.a.
2. AMARFII-RAILEAN, Nelli, STRATUTA, Diana, GARBUZ, Veronica. Indicații metodice privind elaborarea și susținerea proiectului de curs pentru studenții ciclului I – studii de licență, domeniul general de studiu 36 – „Ştiințe economice" , la specialitatea 363.1 „Business şi administrare", 2014, 1,4 c.a.

2015

1. TCACI, Carolina. Recomandări metodice privind formularea competențelor şi finalităților în Programele de studiu la Ciclul I studii superioare de licență, ciclul II, studii superioare de masterat şi Ciclul III, studii de doctorat. Bălți, 25 februarie 2015. Disponibil: http://www.usarb.md/facultati/stiinte-reale/catedre/catedradestiineeconomice/publicatii/, 1,8 c.a.
2. SUSLENCO, Alina, GARBUZ, Veronica. Ghid privind organizarea, desfăşurarea, elaborarea raportului şi evaluarea stagiilor de practică anul universitar 2015/2016, pentru studenții ciclului I – studii de licență, domeniul general de studiu 36 - „Ştiințe Economice" la specialitatea 812.1. „Turism" (studii cu frecvență la zi), 2,9 c.a.

- compendiumuri:

2011

1. BUZDUGAN, V., NICORICI Maria, STADNIC Stanislav, [et al.] „ABC”-ul elaborării şi susținerii unei teze ştiințifice: de an, de licență, de masterat. Bălți: Presa universitară bălțeană, 2011. 60 p. ISBN 978-9975-50.047-0, 2,1 c.a.

- ghiduri, note de curs etc.:

2012

1. BALÎNSCHI, Andrei. Metodologia cercetărilor ştiințifice în economie. Note de curs. Bălți, 2012, 5,2 c.a.

2015

1. SUSLENCO, Alina. Ghid pentru promovarea seminarelor la unitatea de curs „Resurse Umane”, pentru studenții anului III, Facultatea de Ştiințe Reale, Economice şi ale Mediului, Specialitatea „Inginerie şi management în transport auto”, aprobată la şedința catedrei de ştiințe economice pe data de 15.04.2015., 1,2 c.a.
2. SUSLENCO, Alina. Resurse Umane. Note de curs pentru studenții anului III, Facultatea de Ştiințe Reale, Economice şi ale Mediului, Specialitatea „Inginerie şi management în transport auto”. Bălți, 2015, 4,8 c.a.

17**. Lista cărților de popularizare a științei - 3**

18. **Lista articolelor de popularizare a științei - 2**

19. Lista brevetelor și a certificatelor de soi, de rase **– nu avem**

a) <u>obținute:</u>

- în străinătate:

- în țară:

b) <u>implementate:</u>

- în străinătate:

- în țară:

20. Certificate de depunere în colecții a suşelor **– nu avem**

21. Lista cererilor de brevetare și certificare **– nu avem**

22. Lista premiilor obținute **– nu avem**

- în străinătate:

- în țară:

23**. Lista distincțiilor de apreciere a rezultatelor cercetărilor și elaborărilor (ordine, medalii, titluri onorifice, diplome) obținute:**

- în străinătate:

1. Trusevici Alla, dr., conf. univ. Diplomă de membru de onoare al Asociației Facultăților Economice din România (AFER), 2012.

2. Boincean Boris, dr. hab., prof. cercet. Membru de Onoare al Academiei de Ştiințe Agricole şi Silvice ,,Gheorghe Ionescu-Şişesti” - pentru contribuția remarcabilă la dezvoltarea cercetării ştiințifice şi la promovarea agriculturii durabile în Republica Moldova, Decizia Adunării Generale din 24 octombrie 2013, România.

3..Trusevici Alla, dr., conf. univ. Диплом «Почетный профессор», Современная гуманитарная академия, 2013, Москва.

- în țară:

4. Trusevici Alla, dr., conf. unif. Diplomă din partea Ministerului Educației pentru activitate îndelungată în domeniul ştiințific, 2015.
5. Tcaci Carolina, dr., conf. univ. Diplomă de mulțumire și recunoștință pentru implicare consecventă, activitate rodnică, creativitate, responsabilitate în cadrul proiectului „Program de dezvoltare a carierei pentru femei" A.O. „ProBusinessNord", 2015.

24. Lista documentelor de politici elaborate și aprobate – **nu avem**.
25. Lista recomandărilor metodologice elaborate și implementate în activitatea autorităților publice centrale și / sau locale – **nu avem.**

26. Lista avizelor la proiecte de legi sau de alte acte normative
1. Boincean Boris, dr. hab., prof. cercet. Referință la Legea Solului pentru Ministerul mediului din Republica Moldova.
2. Boincean Boris, dr. hab., prof. cercet. Referință la „Strategia Națională şi Planul de Acțiuni privind diversitatea biologică a R. Moldova" pentru anii 2014-2020.

27. Lista manifestărilor științifice organizate pentru utilizatori.
2011
1. Colocviul ştiințific studențesc INTERUNIVERSITARIA, 26 studenți-participanți, aprilie 2011, Facultatea de Economie, USB;
2012
1. Colocviul ştiințific studențesc INTERUNIVERSITARIA, 21 studenți-participanți, aprilie 2012, Facultatea de Economie, USB;
2013
1. Colocviul ştiințific studențesc INTERUNIVERSITARIA, 10 syudenți-participanți, mai 2013, Facultatea de Economie, USB;
2014
1. Colocviul ştiințific studențesc INTERUNIVERSITARIA, 15 studenți-participanți, mai 2014, Facultatea ȘREM, Catedra de științe economice, USARB
2015
1. Colocviul ştiințific studențesc INTERUNIVERSITARIA, 26 studenți-participanți 2015, Facultatea ȘREM, Catedra de științe economice, USARB
2. Conferința ştiințifică a tinerilor economişti dedicată aniversării a 20 de ani a învățământului economic la USARB „Dezvoltarea economică: între vis şi realitate", 15 studenți-participanți, 30.04. 2015, Catedra de Ştiințe economice, USARB.
3. Brain-ring „Prioritățile economice ale Republicii Moldova în condițiile actuale", dedicat omagierii a 20 de ani a învățământului economic la USARB, 18 participanți, 07.05.2015, Catedra de științe economice; USARB.
4. Masa rotundă cu tematica: „Cursul valutar și gestionarea eficientă a banilor", 50 participanți, inclusiv, din mediul de afaceri și bancar, studenți, cadre didactice, 19.03.2015.

28. Lista tîrgurilor și a expozițiilor naționale și internaționale la care a participat organizația (cu specificarea rezultatelor aprecierii exponatelor prezentate – medalii, diplome, cupe etc.) – **nu avem.**
29. Lista filialelor – **nu avem.**

30. Lista subdiviziunilor comune în sfera științei și inovării.

Antrenare în cercetări științifice, proiecte, elaboare de soiuri (ICCC „Selecția”)

Boincean Boris, dr. hab., prof. cercet.;
Stadnic Stanislav, dr., conf. univ.

Antrenarea cadrelor științifice în proiecte

2. Petic Mircea, **dr., conf. univ. –** Institutul de Matematică și Informatică al AȘM;
3. Damian Iulia, dr., conf. univ. – Academia de Științe a Moldovei în colaborare cu Academia de Științe a Belorusiei.

31. Lista organismelor științifice în activitatea cărora este antrenată organizația

Membrii profilului în calitate de profesori-asociați în alte instituții

2013

1. TCACI Carolina, profesor asociat, Universitatea Alexandru Ioan Cuza din Iaşi, extensiune Bălți, perioada 01.10.13-30.06.14.
2. TRUSEVICI Alla, profesor asociat, Universitatea Alexandru Ioan Cuza din Iaşi, extensiune Bălți, perioada 01.10.13-30.06.14.
3. AMARFII-RAILEAN Nelli, profesor asociat, Universitatea Alexandru Ioan Cuza din Iaşi, extensiune Bălți, perioada 01.10.13-30.06.14.
4. BULAT Gheorghe, profesor asociat, Universitatea Alexandru Ioan Cuza din Iaşi, extensiune Bălți, perioada 01.10.13-30.06.14.
5. BRANAŞCO Natalia, profesor asociat, Universitatea Alexandru Ioan Cuza din Iaşi, extensiune Bălți, perioada 01.10.13-30.06.14.

2014

1. TCACI Carolina, profesor asociat, Universitatea Alexandru Ioan Cuza din Iaşi, extensiune Bălți, perioada 01.10.14-30.06.15.
2. TRUSEVICI Alla, profesor asociat, Universitatea Alexandru Ioan Cuza din Iaşi, extensiune Bălți, perioada 01.10.14-30.06.15.
3. AMARFII-RAILEAN Nelli, profesor asociat, Universitatea Alexandru Ioan Cuza din Iaşi, extensiune Bălți, perioada 01.10.14-30.06.15.
4. BULAT Gheorghe, profesor asociat, Universitatea Alexandru Ioan Cuza din Iaşi, extensiune Bălți, perioada 01.10.14-30.06.15.
5. BRANAŞCO Natalia, profesor asociat, Universitatea Alexandru Ioan Cuza din Iaşi, extensiune Bălți, perioada 01.10.14-30.06.15.

2015

1. TCACI, Carolina, dr., conf.univ., Universitatea „Al.I.Cuza” din Iași, Extensiunea Bălți, 01.01.2015- 31.12.2015;
2. TRUSEVICI, Alla, dr., conf.univ., Universitatea „Al.I.Cuza” din Iași, Extensiunea Bălți, 01.01.2015- 31.12.2015;
3. AMARFII-RAILEAN, Nelli, dr., conf.univ., Universitatea „Al.I.Cuza” din Iași, Extensiunea Bălți, 01.01.2015- 31.12.2015;
4. BULAT, Gheorghe, dr., conf.univ., Universitatea „Al.I.Cuza” din Iași, Extensiunea Bălți, 01.01.2015- 31.12.2015;
5. SUSLENCO, Alina, dr., asist.univ., Universitatea „Al.I.Cuza” din Iași, Extensiunea Bălți, 01.01.2015- 31.12.2015;

32. Lista preşedinţilor, copreşedinţilor comitetelor de program al manifestărilor ştiinţifice din ţară, aleşi în perioada evaluată.

- în ţară:

1. Trusevici Alla – dr., conf. univ. (copreşedinte). Conferinţa Ştiinţifico-Practică Internaţională „Integrarea specialistului cu studii superioare pe piaţa muncii: aspecte naţionale şi internaţionale", Bălţi, 21-22 octombrie 2011.

2. Movilă Irina – dr., conf. univ. (preşedinte). Conferinţa Ştiinţifico-Practică cu participarea internaţională „Competitivitatea capitalului uman pe piaţa muncii în condiţiile dezvoltării regionale şi a integrării europene", Bălţi, 2013.

3. Babii Leonid - dr. hab., prof.univ. – preşedinte al Comitetului Ştiinţific Conferinţei ştiinţifice internaţionale dedicate aniversării 20 ani a învăţămîntului economic la USARB „Aspecte ale dezvoltării potenţialului economico - managerial în contextul asigurării securităţii naţionale", 06-07.07.2015.

4.Tcaci Carolina – dr., conf. univ., preşedintele Comitetului Organizatoric al Conferinţei ştiinţifice internaţionale dedicate aniversării 20 ani a învăţămîntului economic la USARB „Aspecte ale dezvoltării potenţialului economico - managerial în contextul asigurării securităţii naţionale", 06-07.07.2015.

5. Boincean Boris – dr.hab., prof.cercet. – iniţiatorul organizării Conferinţei Ştiinţifice Internaţionale, dedicate celor 50 de ani de la fondarea experienţelor de cîmp de lungă durată a ICCC „Selecţia"

- **în străinătate:**

1. Tcaci Carolina – dr., conf.univ. (copreşedinte). Международная научно-практическая конференция «Эффективное управление экономикой: теория и практика», Ucraina, 04-05 октября 2013.
2. Tcaci Carolina – dr., conf.univ. (copreşedinte). Международная научно-практическая конференция «Эффективное управление экономикой: теория и практика», Ucraina, 04-05 октября 2014.

33. Lista membrilor comisiilor specializate de evaluare în scopul acreditării organizaţiilor, confirmaţi în perioada evaluată – **nu avem.**

34. Lista membrilor Comisiilor pentru decernarea Premiului de Stat al Republicii Moldova, premiilor AŞM, aleşi în perioada evaluată **– nu avem**

35. Lista preşedinţilor, secretarilor, membrilor consiliilor ştiinţifice de susţinere a tezelor de doctor, doctor habilitat, desemnaţi în perioada evaluată:

2011

1. Boincean Boris**, dr.hab., prof. cercet. – preşedinte**
„Variaţia unor indici ai agroecosistemelor sub influenţa factorilor climatici şi agrofitotehnici, specialitatea 06.01.15 – Agroecologie, doctorand: Gîrla Daniela. Data susţinerii 17.07.2011.

2. Babii Leonid, **dr.hab., prof.univ. – membru**
„Asigurarea viabilităţii economice şi manageriale a întreprinderilor", specialitatea 08.00.05 – Economie şi management (în ramură), doctorand: Tcaci Carolina. Data susţinerii 25.11.2011.

2013

1. Boincean Boris, **dr.hab., prof. cercet. – membru**

„Cernoziomurile cumulice din zona de sud a Republicii Moldova”, specialitatea 03.00.27 – Pedagogie, doctorand: Varlamov Evghenii. Data susținerii 26.07.2013

2014

1. Tcaci Carolina**, dr., conf.univ. - membru**

„Modernizarea structurilor şi strategiilor în managementul corporativ”, specialitatea 08.00.05 – Economie şi management (în ramură), doctorand: Dumitru Ion. Data susținerii 16.05.2014.

2015

1. Boincean Boris**, dr.hab., prof. cercet. – membru**

„Combaterea eroziunilor solurilor bazinului de recepție „Negrea” din zona colinară a Prutului de Mojloc”, specialitatea 03.00.27 – Pedologie, doctorand: Cojocaru Olesea. Data susținerii 29.12.2015.

2. Oleiniuc Maria, **dr., lector. - membru**

„Managementul competitivității sectorului agroalimentar în contextul asigurării securității alementare a Republcii Moldova”, specialitatea 521.03 Economie și management în domeniul de activitate, doctorand: Condrea Elena. Data susținerii 26.03.2015.

3. Tcaci Carolina, **dr., conf.univ. - membru**

„Particularitățile organizării gestiunii corporative în România”, specialitatea 08.00.05 – Economie şi management (în ramură), doctorand: Gâf-Deac Maria. Data susținerii 07.07.2015.

36. Lista președinților, secretarilor seminarelor științifice de profil, aleși în perioada evaluată – **nu avem.**

37. Lista referenților la tezele de doctor habilitat / doctor, desemnați în perioada evaluată:

2012

1. Boincean Boris, **dr.hab., prof. cercet.**

   „Perfecționarea tehnologiei de cultivare a şerlaiului (Salvia sclarea L.), specialitatea 06.01.09 – Fitotehnie, doctorand: Crețu Alexandr. Data susținerii 05.01.2012.

2. Movilă Irina, **dr., conf.univ.**

   „Формирование эффективной системы контроля в менеджменте коммерческой организации”, specialitatea 08.00.05 – Economie şi management (în ramură), doctorand: Маммадов Сафар. Data susținerii 14.12.2012.

2013

1. Movilă Irina, **dr., conf.univ.**

„Perfecționarea metodelor de evaluare a personalului ca condiție eficientă a politicii resurselor umane”, specialitatea doctorand: Carabet Maria. Data susținerii 29.03.2013.

2. Oleiniuc Maria**, dr., lect.sup.**

„Managementul producției de lactate din perspectiva cerințelor Uniunii Europene” , specialitatea 08.00.05 – Economie şi management (în ramură), doctorand: Ignat A. Data susținerii 20.09.2013.

2014

1. Tcaci Carolina, **dr., conf.univ.**

„Metode şi tehnici manageriale în dezvoltarea durabilă a întreprinderilor mici şi mijlocii în condițiile de criză”, specialitatea 08.00.05 – Economie şi management (în ramură), doctorand: Taranenco Lilia. Data susținerii 31.01.2014.

2. Tcaci Carolina**, dr., conf.univ.**
„Renovarea managementului complexului comunal locativ din Republica Moldova”, specialitatea 08.00.05 – Economie şi management (în ramură), doctorand: Buzdugan Adriana. Data susținerii 24.01.2014.
3. Tcaci Carolina**, dr., conf.univ.**
„Metode şi tehnici manageriale în dezvoltarea durabilă a întreprinderilor mici şi mijlocii în condiții de criză”, specialitatea 08.00.05 – Economie şi management (în ramură), doctorand: Taranenco Lila. Data susținerii 31.01.2014.

4. Trusevici Alla, **dr., conf.univ.**
„Educația – Factor important în valorificarea potențialului economic național”, specialitatea 08.00.05 – Economie şi management (în ramură), doctorand: Bucos Tatiana. Data susținerii 21.02.2014

2015

1. Babii Leonid, **dr.hab., prof.univ.**
„Particularitățile organizării gestiunii corporative în România”, specialitatea 08.00.05 – Economie şi management (în ramură), doctorand: Gâf-Deac Maria. Data susținerii 07.07.2015.

5. Ciobanu Ina, **dr., conf.univ.**
„Cercetarea grupoizilor topologici cu unități multiple”, specialitatea 01.01.04 – Geometrie şi topologie, doctorand: Josu Natalia. Data susținerii 24.11.2015.

Profilul de cercetare
Teleologia curriculumului educaţional

LISTA LUCRĂRILOR APĂRUTE ÎN EDITURI STRĂINE:

- monografii;

1. SICUR, Petru. *Церковное пение. Подготовка дирижёров и регентов к работе с хором.* Рецензенты В. И. ГАЗИНСКИЙ, А. П. ПОПОВ, В. Т. БОРОДУЛИН. Москва: Рус. Хронографъ, 2012 (Ульянов. Дом печати). 494 p. : il. ISBN 5-85134-037-1
2. BABII, Vladimir, BULARGA Tatiana. *Praxiologia inovativ-artistică.* Iași: Artes, 2015. 139 p. ISBN 978-606-547-176-1.

- culegeri etc.

1. *Ion Gagim şi universul muzicii*: Materialele conf. şt. intern. consacrate aniversării a 60 de ani ai savantului, Chişinău, 5 iun., 2014. Coord. Aurelian DĂNILĂ, Margarita TETELEA, Eugenia MARIA PAŞCA. Red. literari S. STANŢIERU, E. SIROTA. Referenţi şt. M. MITESCU MANEA, E. M. PAŞCA. Iaşi: Artes, Univ. de Arte George Enescu, 2014. 277 p. ISBN 978-606-547-192-4

LISTA LUCRĂRILOR APĂRUTE ÎN EDITURI DIN ŢARĂ:

- monografii - 12
- dicţionare - 1
- culegeri - 8

LISTA CAPITOLELOR DIN MONOGRAFII:

- în străinătate;

- în ţară - 1

LISTA ARTICOLELOR ŞTIINŢIFICE APĂRUTE ÎN REVISTE DE SPECIALITATE DIN STRĂINĂTATE:

- alte reviste atestate - 36

2012

1. BULARGA, Tatiana. Teachers formation for muzicaly giftet pupils: reality and demands. The ways of integration process of music teacher university formation. In: *Review of artistic education.* Iaşi, 2012, nr. 3-4, pp.79-86. ISSN 2069-7554
2. CALIGA, Marina*.* Initial training aspects of teacher music education. In: *Review of artistic education*. Iaşi, 2012, nr. 3-4, pp. 98-103. ISSN 2069-7554
3. COSUMOV, Marina. Premise ale formării/dezvoltării culturii muzicale ale elevului în condiţiile valorificării mediului muzical extraşcolar*.* In: *Review of artistic education.* Iaşi, 2012, nr. 3-4, pp. 128-134. ISSN 2069-7554
4. CRIŞCIUC, Viorica. The mechanism of artistic cognition in teaching music. In: *Review of artistic education.* Iaşi, 2012, nr. 3-4, pp.15-19. ISSN-2069-7554
5. GAGIM, Ion**.** Le vécu spirituel de la musique comme expérience métaphysique (the spiritual lived music as metaphysical experience*).* In: *AGHATOS.* An International Review of the Humanities and Social Scientes. Iaşi, 2012, vol. 3, pp. 89-107. ISSN 2069-1025
6. GAGIM, Ion. About auditive factor in music. In: *Review of artistic education.* Iaşi, 2012, nr. 3-4, pp. 7-14. ISSN 2069-7554
7. GRANEŢKAIA, Lilia. Formation of interpretation competence of the musical image at music teacher. In: *Review of artistic education.* Iaşi, 2012, nr. 3-4, pp.40-46. ISSN 2069-7554
8. MORARI, Marina. Empaty for music as the essence of musical education. In: *Review of artistic education.* Iaşi, 2012, nr. 3-4, pp. 87-97. ISSN 2069-7554
9. MORARI, Marina. Attitudes as an outcome of musical education. In: *The Changing Face of Music and Art Education. Interdisciplinary Journal for Music and Art Pedagogy*. Tallin, 2012, Vol. 4/2, pp. 45-56. ISSN 2228-0715, ISSN 2228-0723
10. PASCUAL, A., OTEME, C., SAMSON, L., WANG, Q., HALIMI-FALKOWICZ, S., SOUCHET, L., GIRANDOLA, F., GUEGUEN, N., JOULE, R.-V. Cross-Cultural Investigation of Compliance Without Pressure: The „You Are Free to...” Technique in France, Ivory Coast, Romania, Russia, and China. In: *The Journal of Comparative Social Science. Cross-Cultural Research.* New Haven, USA, 2012, XX (X), pp. 1-23. DOI: 10.1177/1069397112450859
11. POSTOLACHI, Svetlana. *Cholar singing – a means of intercultural communication*. In: *Review of artistic education.* Iaşi, 2012, nr. 3-4, pp.113-115. ISSN 2069-7554
12. SECRIERU, L. L’influence de la dimension culturelle individualisme-collectivisme sur la soumission sans pression. In: *Psihologie Socială*. Iaşi, 2012, 29 (II), pp. 55-66. ISSN 1454-5667
13. SICUR, Petru. Tehnologies for developing music teacher s vocal competences. In: *Review of artistic education*. Iaşi, 2012, nr. 3-4, pp. 75-78. ISSN 2069-7554

14. TETELEA, Margarita. The ways of integration process of music teacher university formation. In: *Review of artistic education*. Iaşi, 2012, nr. 3-4, pp.70-74. ISSN 2069-7554

2013

1. BEJAN, Angela. The formation of the elements of theatrical culture at students: between semiotics of signification and communication. In: *Review of artistic education*. Iaşi, 2013, nr. 5-6, pp. 69-79. ISSN 2069-7554
2. BULARGA, Tatiana. Behavioral formation of teachers for gifted children's education. In: *Rewiew of artistic education*. Iaşi, 2013, nr. 5-6, pp.137 -141. ISSN 2069-7554
3. CALIGA, Marina. Integrating religious autochtonous music in pupils moral and spiritual education. In: *Review of artistic education*. Iaşi, 2013, nr. 5-6, pp. 48-54. ISSN 2069-7554
4. MORARI, Marina. Natura comună a artelor. In: *Glotodidactica.* Biannual J. of Appleied Linguistics: revistă semestrială. Iaşi, 2013, Anul IV, nr. 1, pp. 43-51. ISSN 1857-0763
5. MORARI, Marina. The project of the Musical Education Lesson at the crossroads between tradition and modernism. In: *GISAP: Educational Sciences*. London, 2013, nr. 1, June, pp. 10-12. p-ISSN 2053-6429; e-ISSN 2053-6437
6. TETELEA, Margarita. Conceptul de hermeniutică în educaţia muzicală: de la Kretzschmar la Kabalevski (studiu comparat). In: *Rewiew of artistic education*. Iaşi, 2013, nr. 5-6, pp.6-11. ISSN 2069-7554

2014

1. *BEJAN, Angela. The development of creativity through theatrical techniques*. *In:* Review of artistic education. *Iaşi, 2014, nr. 7-8, pp. 159-164. ISSN 2069-7554*
2. *BULARGA, Tatiana.* The success of artistic education: integration approache*. In:* Rewieu of artistic education. *Iaşi, 2014, nr. 7-8, pp. 250-258. ISSN 2069-7554*
3. CALIGA, Marina. The integrity of music education lesson by musical pedagogical tehnologies In: *Rewiew of artistic education*. Iaşi, 2014, nr. 7-8, pp. 55-61. ISSN 2069 – 7554
4. COSUMOV, Marina. The premises of extracurricular musical environment development as a form of pupils musical culture. In: *Rewiew of artistic education*. Iaşi, 2014, nr. 7-8, pp. 92-96. ISSN 2069-7554
5. CRIŞCIUC, Viorica. Model de proiect didactic specific educaţiei muzicale*.* In: *Exemple de bune practici din activitatea didactică.* Revistă de specialitate editată de Asociaţia Învăţătorilor din Judeţul Botoşani. 2012, nr. 6, pp. 125-129. ISSN 2068-7974
6. ГАЖИМ, Иоп. Переживание музыки как квинтэссенция музыкального опыта. В: *Музыкальное искусство и образование*. Вестник кафедры ЮНЕСКО при Московском педагогическом государственном университете. 2013, nr. 3, pp. 18-26. ISSN 2309-1428.
7. MORARI, Marina. The definition of the art work: ontological aspects. In: *Review of artistic education*. Iaşi, 2014, nr. 7-8, pp. 304-312. ISSN 2069–7554

2015

1. CALIGA, Marina. The concept of music introspection at music education lesson. In: *Reviev of artistic education*. Iaşi, 2015, nr. 9-10, pp. 57-60. ISSN 2069-7554

2. COSUMOV, Marina. Motivation as an important element of standing musical education. In: *Reviev of artistic education*. Iaşi, 2015, nr. 9-10, pp. 97-102. ISSN 2069-7554
3. CRIŞCIUC, Viorica. The methodological model of musical knowledge teachingformation at pupils. In: *Review of artistic education.* Iaşi, 2015, nr. 9-10, pp. 51-56. ISSN 2069-7554
4. FOCA, Eugenia. Evolution of the concept „art-pedagogy". In: *Review of artistic education*. Iaşi, 2015, nr. 9-10, pp. 299-303. ISSN 2069-7554
5. GAGIM, Ion. The dynamic musicology as a current trend in the theory of music. In: *Reviev of artistic education*. Iaşi, 2015, nr. 9-10, pp.7-17. ISSN 2069-7554
6. GRANEŢKAIA, Lilia. The interpretive performance as a result of muzical and artistic cognition. In: *Reviev of artistic education*. Iaşi, 2015, nr. 9-10, pp. 35-41. ISSN 2069-7554
7. MORARI, Marina. The textbook of musical education at school debut. In: *Reviev of artistic education*. Iaşi, 2015, nr. 9-10, pp.26-34. ISSN 2069-7554
8. ГАЖИМ, И., ЛАКУСТА, В. Особенности восприятия времени под воздействием музыки, или О том, как музыка продлевает жизнь. В: *Музыкальное искусство и образование.* Вестник кафедры ЮНЕСКО при Московском педагогическом государственном университете. 2015, nr. 3 (11), pp. 20-29. ISSN 2309-1428
9. ГАЖИМ, Ион. Духовность музыки как фактор (само)формирования и (само)воспитания личности. В: *Музыкальное искусство и образование*. Вестник кафедры ЮНЕСКО при Московском педагогическом государственном университете. 2015, nr. 3 (11), pp. 25-34. ISSN 2309-1428

LISTA ARTICOLELOR ŞTIINŢIFICE APĂRUTE ÎN REVISTE DE SPECIALITATE DIN ŢARĂ:

- reviste categoria B - 3
- reviste categoria C - 26
- alte reviste de specialitate - 3

LISTA ARTICOLELOR ŞTIINŢIFICE PUBLICATE ÎN CULEGERI*:*
- în străinătate;

1. CALIGA, Marina. Integritatea activităţii cântului vocal-coral la lecţia de educaţie muzicală prin dezvoltarea „registrelor interpretative" la elevii claselor primare. In: Dimensiuni ale educaţiei artistice. Coord. PAŞCA, Eugenia-Maria. Iaşi: ARTES, 2011, Vol. 6: 150 de ani de învăţămînt artistic modern la Iaşi, pp. 192-197. ISBN 978-606-547-034-7
2. MORARI, M. Формирование отношения к музыке в общеобразовательной школе. В: Музыкальное образование в современном мире: диалог времён: сборник статей по материалам III междунар. науч.-практ. конф. 22-23 дек. 2010, Рос. гос. пед. ун-т им. А. И. Герцена. Ред.-сост. М. В. ВОРОТНОЙ. Санкт-Петербург: Перспектива, 2011, Ч. 2, pp. 288-291. ISBN 978-5-91413-027-X
3. ЗОРИЛО, Лариса. Подготовка будущего учителя к организации научно-исследовательской деятельности. В: Актуальные проблемы образования и общества: сборник трудов второй междунар. науч.-практ. конф., том 2,

Ярославль, 14 мая 2011. Ярославль, 2011, pp. 133-136. ISBN 978-5-903933-12-9

4. ПЕРЕТЯТКУ, Мария. Реализация задач интеграции детей с образовательными потребностями в Республике Молдова. В: Актуальные проблемы образования и общества: сборник трудов второй междунар. науч.-практ. конф., том 1, Ярославль, 14 мая 2011. Ярославль, 2011, pp. 86-90. ISBN 978-5-903933-12-9
5. РУСОВ, Вероника. Формирование у студентов компетенций в области педагогического мониторинга качества образования. В: Актуальные проблемы образования и общества: сборник трудов второй междунар. науч.-практ. конф., том 2, Ярославль, 14 mai 2011. Ярославль, 2011, pp. 136-139. ISBN 978-5-903933-12-9
6. BULARGA, Tatiana. Căile de identificare a copiilor dotaţi artistic. In: Rolul euroregiunilor în dezvoltarea durabilă în contextul crizei mondiale. Exemplu: Euroregiunea Siret-Prut-Nistru. Coord. Ion TALABĂ et. al. Iaşi: Ed. Tehnopress, 2012, Vol. X, pp. 85-88. ISBN 978-973-702-913-3
7. CALIGA, Marina. Aspectul de integrare activităţii jocului muzical-didactic la lecţia de educaţie muzicală în clasele primare. In: Simpozion naţional „Abordarea interdisciplinara prin jocuri didactice”, activitate din cadrul concursului naţional de jocuri logice, ed. a IV-a, Bîrlad, 26 mai 2012. Coord. prof. POPESCU Mariana. Bîrlad, 2012, pp. 78-82 ISBN:978-973-0-12800-0
8. CALIGA, Marina. Formarea culturii muzicl-artistice ca obiectiv al integrării lecţiei de educaţie muzicală. In: Rolul euroregiunilor în dezvoltarea durabilă în contextul crizei mondiale. Exemplu: Euroregiunea Siret-Prut-Nistru. Coord. Ion TALABĂ et. al. Iaşi : Ed. Tehnopress, 2012, Vol. X, pp. 95-100. ISBN 978-973-702-913-3
9. CALIGA, Marina. Integrating religious autochthonous music in pipils moral and spiritual education. Rezumat. In: Cercetări comparative şi studii în politicile europene privind educaţia artistică şi interculturală. Conf. intern. Iaşi, 17-18 noiem. 2012. Broşură rezumate, Abstract Proceeding. Iaşi : Universitatea de Arte „George Enescu”, 2012, pp. 8-9.
10. CALIGA, Marina. Integritatea activităţilor muzical-didactice la lecţie ca rezultat al educaţiei muzicale ale elevilor. In: Universul Ştiinţelor: Simpozionului Intern., ed. a III-a. Iaşi, 2012, pp. 886-889. ISBN 978-606-576-675-4
11. CALIGA, M. Integritatea activităţii cîntului vocal-coral la lecţia de educaţie muzicală. In: Dimensiuni ale Educaţiei Artistice „150 de ani de învăţămînt Artistic Modern la Iaşi”. Iaşi: Ed. Artes, 2011, vol. VI, pp. 192-197. ISBN 978-973-8263-19-2
12. CALIGA, Marina. Valori spirituale integrate prin muzica religioasă. In: Idei şi Valori perene *în ştiinţele socio-umane:* materialele conf. şt. intern., studii şi cercetări. Cluj-Napoca: Ed. Argonaut, 2012, Tomul XVII, pp. 271-278. ISBN 978-973-109-393-2
13. CRIŞCIUC, Viorica. Aspecte clasice şi moderne în clasificarea cunoştinţelor muzicale din perspectiva dezvoltării domeniului muzical pedagogic. In: *Rolul euroregiunilor în dezvoltarea durabilă în contextul crizei mondiale*. Exemplu: Euroregiunea Siret-Prut-Nistru. Coord. Ion TALABĂ et. al. Iaşi: Ed. Tehnopress, 2012, Vol. X, pp. 89-94. ISBN 978-973-702-913-3

14. GRANEŢKAIA, Lilia. Realizarea demersului educaţional la lecţia de pian. In: *Rolul euroregiunilor în dezvoltarea durabilă în contextul crizei mondiale. Exemplu: Euroregiunea Siret-Prut-Nistru*. Coord. Ion TALABĂ et. al. Iaşi: Ed. Tehnopress, 2012, Vol. X, pp. 75-79. ISBN 978-973-702-913-3
15. MORARI, Marina. Explorarea conexiunilor între educaţie şi artă în şcoala primară. In: *Educaţia din perspectiva valorilor. Idei, concepte, modele*: Lucrări prez. la conf. naţ. cu participare intern.: „Educaţia din perspectiva valorilor", Ed. a 4-a, Alba Iulia, 26-27 oct. 2012. Cluj-Napoca: Eikon, 2012. pp. 110-121. ISBN 978-973-757-730-6
16. MORARI, Marina. Integralizarea teoretico-metodologică a disciplinelor de educaţie artistică în învăţămîntul general. In: *Rolul euroregiunilor în dezvoltarea durabilă în contextul crizei mondiale. Exemplu: Euroregiunea Siret-Prut-Nistru*. Coord. Ion TALABĂ et. al. Iaşi: Ed. Tehnopress, 2012, Vol. X, pp. 80-85. ISBN 978-973-702-913-3
17. MORARI, Marina. Компетенции как элемент модернизации куррикулума по музыкальному воспитанию в Республике Молдова. In: *Problems of modern philology, pedagogics and psychology*. Materials digest of the XXV International Scientific and Practical Conference and the II stage of Research Analytics Championschip in pedagogical sciences, psychological sciences and the I stage of the Research Analytics Championschipin the philological sciences. London, May 16-May 21, 2012. London: International Academy of Science and Higher education (IASHE, London, UK), 2012, pp. 62-64.
18. MORARI, Marina. The project of the musical education lesson at the crossroads between tradition and modernism. In: *Ways of solving crisis phenomena in pedagogics, psychology and linguistics*. XXXI International Research and Practice Conference. London, August 31 - September 06, 2012. London: International Academy of Science and Higher education (IASHE, London, UK), 2012, pp. 10-12.
19. TETELEA, Margarita. Conceptul de hermeneutică în educaţia muzicală: de la Kretzchmar la Kabalevskii (studiul comparat). Rezumat. In: *Cercetări comparative şi studii în politicile europene privind educaţia artistică şi interculturală.* Conf. intern. Iaşi, 17-18 noiem. 2012. Broşură rezumate. Abstract Proceeding. Iaşi: Universitatea de Arte „George Enescu", 2012, pp. 4-6. ЗОЛОТАРЕВА, Елена. Системная модель инновационного куррикулума для начальной ступени образования. В: *Оновлення змісту, форм та методів навчання і виховання в закладах освіти:* збірник наукових праць, випуск 4 (47), Рівне, 2012. Рівне, 2012, pp. 60-65. ISBN 966-7281-09-06
20. BULARGA, T.; BABII, V. Educaţia personalităţii proactive. In: *Dimensiuni ale educaţiei artistice* Coord. Eugenia-Maria PAŞCA. Iaşi : ARTES, 2013, Vol. 9: Cercetări comparative şi studii în politicile europene privind educaţia artistică şi interculturală, pp. 172-183. ISBN 978-606-547-041-5
21. CALIGA, Marina. Aspecte integrative ale lecţiei de educaţie muzicală. In: *Dimensiuni ale educaţiei artistice*. Coord. PAŞCA, Eugenia-Maria. Iaşi: ARTES, 2013, Vol. 9: Cercetări comparative şi studii în politicile europene privind educaţia artistică şi interculturală, pp. 41-46. ISBN 978-606-547-102-3
22. CALIGA, Marina. Aspecte conceptuale ale activităţilor integrative în educaţie muzicală. In: *Rolul euroregiunilor în dezvoltarea durabilă în contextul crizei*

mondiale. Exemplu: Euroregiunea Siret-Prut-Nistru. Coord. Ion TALABĂ et. al. Iaşi: Ed. Tehnopress, 2013, Vol. XV, pp. 41-48. ISBN 978-973-702-913-3

23. CALIGA, Marina. Integritatea lecţiei de Educaţie muzicală prin prisma proiectului didactic. In: *Tolerance Between ideology and practice – Syntheses:* materialele conf. şt. intern. Iaşi: Ed. Universitas, 2013. pp. 135-140. ISBN 978-606-538-108-7
24. CALIGA, Marina. Integritatea activităţii jocului muzical-didactic prin dezvoltarea intelegenţei emoţionale. În: *Dezvoltarea inteligenţei emoţionale prin jocuri didactice:* materialele conf. şt. intern. Bârlad, 2013, pp. 223-226. ISBN 978-973-0-14894-7
25. GLEBOV, Ana. Stimularea motivaţiei creative a elevilor prin interpretarea muzicii corale**.** In: *Dimensiuni ale educaţiei artistice*. Coord. PAŞCA, Eugenia-Maria. Iaşi: ARTES, 2013, Vol. 9: Cercetări comparative şi studii în politicile europene privind educaţia artistică şi interculturală, pp. 59-64. ISBN 978-606-547-102-3
26. CRIŞCIUC, Viorica. Cunoaşterea muzicală şi formarea cunoştinţelor la disciplina Educaţie muzicală. In: *Dimensiuni ale educaţiei artistice*. Coord. PAŞCA, Eugenia-Maria. Iaşi : ARTES, 2013, Vol. 9: Cercetări comparative şi studii în politicile europene privind educaţia artistică şi interculturală, pp. 20-33. ISBN 978-606-547-102-3
27. GRANEŢKAIA, Lilia. Применение дидактических технологий в формировании исполнительской компетенции учителя музыки. В: *Теория и методика мистецькоі освіти*: materialele conf. şt. intern., ed. 14 (9). Kiev, 2013, pt. 1, pp. 153-159.
28. GRANEŢKAIA, Lilia. The polysemy of artistic image as methodological problem. In: *Dimensiuni ale educaţiei artistice*. Coord. PAŞCA, Eugenia-Maria. Iaşi: ARTES, 2013, vol. 9: Cercetări comparative şi studii în politicile europene privind educaţia artistică şi interculturală, pp. 34-40. ISBN 978-606-547-102-3
29. GRANEŢKAIA, Lilia. Многозначность художественного образа как методическая проблема. В: *Традиции и современное состояние культуры и искусств*: materialele conf. şt. intern., Минск, 28-29 noiem. 2013, Minsk, 2014, pp. 205-207.
30. LAZO, M., BRICEAG, S. Moldovan families system marked by economic migration. В: *Наука, образование, общество глазами молодых:* междунар. науч.–практ. конф. студентов и молодых ученых, Ровно, 14–15 мая 2013. Ровно, 2013, pp. 208-209. ББК 72 УДК 001+37+316.3 Н-34
31. MORARI, Marina. Experienţa artistică ca element al culturii elevului. In: *Rolul euroregiunilor în dezvoltarea durabilă în contextul crizei mondiale. Exemplu: Euroregiunea Siret-Prut-Nistru*. Coord.: Ion TALABĂ et. al. Iaşi: Ed. Tehnopress, 2013, Vol. XV, pp. 27-33 ISBN 978-972-702-913-3
32. MORARI, Marina. Valorile educaţiei artistice din perspectiva modernizării învăţămîntului general. In: *Dimensiuni ale educaţiei artistice*. Coord. PAŞCA, Eugenia-Maria. Iaşi: ARTES, 2013, Vol. 9 : Cercetări comparative şi studii în politicile europene privind educaţia artistică şi interculturală pp. 7-19. ISBN 978-606-547-102-3
33. MORARI, Marina. Dimensiunea filosofică şi psihologică a conceptului de reflexiune artistică. In: *Educaţia din perspectiva valorilor: idei, concepte, modele.*

Ed. OPRIŞ, Dorin, Ioan ŞCHEAU, Octavian MOŞIN. Cluj-Napoca: Eikon, 2013, T.3: Summa theologiae, 2013, pp. 53-63. ISBN 978-973-757-917-1

34. PELEVANIUC, Ludmila. Aspecte teoretice privind dezvoltarea culturii manageriale în educaţia preşcolară. In: *KREATIKON: Creativitate – Formare – Performanţă:* materialele simp. naţional cu participare intern., Iaşi, 5-6 apr. 2013. Iaşi, 2013, pp. 321-327. ISSN 2069-1372
35. ПЕРЕТЯТКУ, Мария. Работа образовательного учреждения с семьями, имеющими детей с особыми образовательными потребностями. В: *Актуальные проблемы образования и общества:* материалы науч.-практ. конф., том 1, Ярославль, 24 мая 2013. Ярославль, 2013, pp. 30-32. ISBN 978-5-904729-72-1
36. ПЕРЕТЯТКУ, Мария. Индивидуальная программа обучения – важная составляющая реализации инклюзии в образовании. В: *Инклюзивное образование: Теория, практика, перспективы развития:* сборник трудов участников междунар. науч.-практ. конф., Москва, 2013. Москва, 2013, pp. 96 – 100.
37. SACALIUC, Nina. Impactul jocurilor teatralizate în dezvoltarea capacităţilor artistice şi creatoare la elevii mici. In: *KREATIKON: Creativitate – Formare – Performanţă:* materialele simp. naţional cu participare intern., Iaşi, 5-6 apr. 2013. Iaşi, 2013, pp. 107-113. ISSN 2069-1372
38. ZORILO, Larisa. Преодоление сопротивления воспитанию младшего школьника в хозяйственно-бытовом труде. В: *Актуальные проблемы образования и общества:* сборник трудов четвертой междунар. науч.-практ. конф., Ярославль, 24 мая 2013. Ярославль, 2013, pp. 177-179. УДК 37.0(63) ББК 74.04(2) Я 431
39. ZORILO, L., RUSOV, V., ŞOVA, T. Формирование компетентности студентов в области преодоления сопротивления воспитанию младших школьников. В: *Наука, освіта, суспільство очима молодих:* матеріали VI міжнар. наук.–практ. конф. студентів та молодих науковців, частина 1, Рівне, 14-15 травня 2013. Рівне, 2013, p. 168. ББК 72 УДК 001+37+316.3 Н-34
40. BEJAN, Angela. Pentru o fundamentare ontologică a artei şi culturii teatrale (studiu bazat pe teoriile lui Ion Gagim). In: *„Ion Gagim şi universul muzicii*": materialele conf. şt. intern., Iaşi, 5 iun. 2014. Iaşi, 2014, pp. 231-236. ISBN 978-606-547-192-4
41. БУЛАРГА, Т. Инновационная университетская концепция подготовки учителя для воспитания музыкально одарённых детей. В: История современности Музыкальное образование на постсоветском пространстве. Материалы международного симпозиума. Курск-Пермь, 2014, pp. 141-14. ISBN 978-5-85218-705-5
42. BULARGA, T., BABII, V. Dimensiunea educaţională a creativităţii muzicale in cadrul euroregiunii Siret-Prut-Nistru. In: *Dezvoltarea economico-sociala durabila a euroregiunilor si a zonelor transfrontaliere în cadrul forumului transfrontalier al euroregiunii Siret-Prut-Nistru*: materialele conf. şt. intern. Coord. M. DONCEAN et al. Iaşi, 2014, pp. 21-30. ISBN 978-606-687-109-9.
43. *БУЛАРГА, Т. Инновационная университетская концепция подготовки учителя для воспитания музыкально одарённых детей. В:* История

современности Музыкальное образование на постсоветском пространстве*: Материалы междунар. симп. Курск-Пермь, 2014. ISBN 978-5-85218-705*

44. CALIGA, Marina. The integrity of the lesson of music education trough activity of vocal-choral sining. In: *Disponibilităţi creative în lume*: materialele conf. şt. intern., ed. a V-a. Iaşi, 2014**,** nr. V, pp. 244-247. ISBN 978-606-576-692-1
45. CALIGA, Marina. Sistematizarea procesului muzical-educaţional, integrat în Euroregiune Siret-Prut-Nistru. In: *Dezvoltare economico-socială durabilă a euroregiunilor şi a zonelor transfrontaliere al euroregiunii Siret-Prut-Nistru:* materialele conf. şt. intern. Coord. M. DONCEAN et al. Iaşi, 2014, pp. 31-50. ISBN 978-606-687-109-9
46. CALIGA, Marina. Integralitatea lecţiei de educaţie muzicală prin obiectivele operaţionale şi aplicare în Euroregiune Siret-Prut-Nistru. In: *Dezvoltare economico-socială durabilă a euroregiunilor şi a zonelor transfrontaliere:* materialele conf. şt. intern. Coord. M. DONCEAN et al. Iaşi, 2014, pp. 51-57. ISBN 978-606-687-109-9
47. CALIGA, Marina. Conceptul „atitudinea” ca factor integrator al lecţiei de educaţie muzicală. In: *Arta şi personalitate : rolul educaţiei artistice în dezvoltarea conştiinţei umane* materialele conf. şt. intern. Coord. Marinela RUSU. Iaşi: Ed. ARS Longa, 2014, vol. colectiv-II, pp. 113-126. ISBN 978-973-148-170-8
48. CRIŞCIUC, Viorica. Classic and modern aspects in the classification of knowledge from a development perspective of music-pedagogical fioed in „Siret-Prut-Nistru”. In: *Dezvoltarea economico-sociala durabila a euroregiunilor si a zonelor transfrontaliere în cadrul forumului transfrontalier al euroregiunii Siret-Prut-Nistru*: materialele conf. şt. intern. Coord. M. DONCEAN et al. Iaşi, 2014, pp. 83-91. ISBN 978-606-687-109-9.
49. FOCA, Eugenia. Teritoriul interferenţial: art-pedagogia. In: *„Ion Gagim şi universul muzicii”:* materialele conf. şt. intern., Iaşi, 5 iun. 2014. Iaşi, 2014, pp. 237-239. ISBN 978-606-547-192-4
50. GAGIM, Ion. Cuvânt înainte : [la volumul: Ion Gagim şi Universul muzicii]. In: *Ion Gagim şi universul muzicii :* Materialele conf. şt. intern. consacrate aniversării a 60 de ani ai savantului, Chişinău, 5 iun. 2014. Iaşi: Artes, 2014, pp. 4-8. ISBN 978-606-547-192-4
51. GAGIM, Ion. Mustea Gheorghe, Lăcustă Victor, Davidescu Elena. Particularităţi ale percepţiei timpului de către oamenii sănătoşi sub influenţa muzicii. In: *Ion Gagim şi universul muzicii:* Materialele conf. şt. intern. consacrate aniversării a 60 de ani ai savantului, Ch., 5 iun. 2014. Iaşi: Artes, 2014, pp. 125-135. ISBN 978-606-547-192-4
52. GÎNJU, Tatiana. Impactul artei în formarea personalităţii elevului. In: *Artă şi personalitate – rolul educaţiei artistice în dezvoltarea conştiinţei umane:* materialele conf. şt. intern., Iaşi, 23 mai 2014. Iaşi, 2014, pp. 197-206. ISBN 978-973-148-170-8
53. GÎNJU, Tatiana. Specificul cunoaşterii artistic-estetice: abordare transdisciplinară. In: *„Ion Gagim şi universul muzicii”:* materialele conf. şt. intern., Iaşi, 5 iun. 2014. Iaşi, 2014, pp. 243-247. ISBN 978-606-547-192-4
54. GRANEŢKAIA, Lilia. Методология работы над художественным звукоизвлечением в классе фортепианно. В: *Традыцыі і сучасны стан*

культуры і мастацтваў: materialele conf. şt. intern., 20-21 noiem. Minsk, 2014, pp. 205-207. ISBN 978-985-552-433-6

55. GUPALOVA, Elena. Некоторые аспекты исследования астрологического музыковедения. In: *Ion Gagim şi universul muzicii :* Materialele conf. şt. intern. consacrate aniversării a 60 de ani ai savantului, Chişinău, 5 iun. 2014. Iaşi: Artes, 2014, pp. 146-151. ISBN 978-606-547-192-4
56. MORARI, Marina. Metodological Integration of the Artistic Education areas. In: *Traditions and current state of culture and arts. Scientific-practical conference*. National Academy of Sciences of Belarus, Belarus, November, 28-29th, 2013. Мінск: Права і эканоміка, 2014, Ч. 2, pp. 356-360. ISBN 978-985-552-324-7
57. MORARI Marina. Problema comprehensiunii muzicii din perspectiva cercetării progesorului Ion Gagim. In: *Ion Gagim şi universul muzicii :* Materialele conf. şt. intern. consacrate aniversării a 60 de ani ai savantului, Chişinău, 5 iun. 2014. Iaşi: Artes, 2014, pp. 272-274. ISBN 978-606-547-192-4
58. MORARI, Marina. Tehnologii de cunoaştere şi înţelegere a muzicii. In: *Dezvoltarea economico-socială durabilă a euroregiunilor şi a zonelor transfrontaliere*: materialele conf. şt. intern. Coord. Teodor PĂDURARU, Marilena DONCEAN. Iaşi: Tehnopress, 2014, Vol. XX, pp. 143-152. ISBN 978-606-687-109-9
59. MORARI, Marina. Развитие концепции музыкального воспитания в Республике Молдова (1990-е -2010 гг.). В: *История современности: музыкальное образование на постсоветском пространстве. Опыт, проблемы, перспективы*. Курск-Пермь: КГУ – ПГГПУ, 2014, pp. 52-64. ISBN 978-5-85218-705-5
60. MORARI, Marina. The organizing of artistic phenomenon in euro-region space Seret-Prut-Dniester. In: *Artă şi personalitate: rolul educaţiei artisteice în dezvoltarea conştiinţei umane*: materialele conf. şt. intern. Coord. Marinela RUSU. Iaşi: Ed. Ars Longa, 2014, vol. colectiv – II, pp. 264-171. ISBN 978-148-170-8
61. MORARI, Marina. The artistic act: openings for education. In: *Dimensiuni ale educaţiei artistice*. Coord. PAŞCA, Eugenia-Maria. Iaşi: ARTES, 2014, Vol. 10: Cultura europeană între orient şi occident - tradiţie şi modernitate, pp. 79-94. ISBN 78-606-547-176-4
62. MORARI, Marina. Organizarea fenomenului artistic în spaţiul euroregiunii „Siret-Prut-Nistru”. In: *Artă şi personalitate*. Iaşi: Ars Longa, 2014, vol. 2: Rolul educaţiei estetice, pp. 264-270. ISBN 978-973-148-168-5
63. MORARI, Marina. Natura rezultatelor şcolare la educaţia muyicală. In: *Dezvoltarea economico-socială durabilă a euroregiunilor şi a zonelor transfrontaliere:* materialele conf. şt. intern. Coord. Teodor PĂDURARU, Marilena DONCEAN. Iaşi: Ed. Tehnopress, 2014, Vol. XX, pp. 127-133. ISBN 978-606-687-109-9
64. MORARI, Marina. Tehnologii de cunoaştere şi înţelegere a muzicii. In: *Dezvoltarea economico-socială durabilă a euroregiunilor şi a zonelor transfrontaliere:* materialele conf. şt. intern. Coord. Teodor PĂDURARU, Marilena DONCEAN. Iaşi: Tehnopress, 2014, Vol. XX, pp.143-152. ISBN 978-606-687-109-9
65. ПЕРЕТЯТКУ, Мария. Партнерство образовательных учреждений и вуза как важный ресурс профессиональной подготовки учителей начальных классов и работников дошкольных учреждений. В: *Социальное партнерство: опыт, проблемы и перспективы развития: сборник докл. и тезисов участников*

междунар. науч.-практ. конф., Ярославль, 3 iun. 2014. Ярославль, 2014, pp. 436-441. ISBN 978-5-93441-084-9

66. ПЕРЕТЯТКУ, Мария. Повышение профессиональной компетентности воспитателей детских садов в сельском социуме Республики Молдова. В: *Актуальные проблемы образования и общества:* сборник трудов пятой междунар. науч.-практ. конф., Ярославль, 16 mai 2014. Ярославль, 2014, pp. 171-174. ISBN 978-5904729-88-2
67. PERETEATCU, Maria. Investigarea atitudinii cadrelor didactice din învăţămîntul de masă faţă de incluziunea educaţională a copiilor cu dizabilităţi în spaţiul transfrontalier Prut. In: *Dezvoltarea economico-socială durabilă a euroregiunilor şi a zonelor transfrontaliere:* materialele conf. şt. intern., Iaşi, 27 iunie 2014. Iaşi, 2014, pp.175-187. ISBN 978-606-687-109-9
68. РУСОВ, В., ШОВА, Т., ФОКА, Е. Педагогическая культура родителей – важное условие преодоления сопротивления воспитания младших школьников в семье. В: *Актуальные проблемы образования и общества:* сборник трудов пятой междунар. науч.-практ. конф., Ярославль, 16 мая 2014. Ярославль, 2014, pp. 180-183. ISBN 978-5904729-88-2
69. TETELEA, Margarita. Dimensiunea enciclopedică a conceptului de Educaţie muzicală în creaţia lui Ion Gagim. In: *Ion Gagim şi universul muzicii :* Materialele conf. şt. intern. consacrate aniversării a 60 de ani ai savantului, Chişinău, 5 iun. 2014. Iaşi: Artes, 2014, pp. 93-101. ISBN 978-606-547-192-4
70. ŢURCANU, Olga. Дидактические принципы слухового общения с музыкой с перспективы развития тембрового слуха. In: *Ion Gagim şi universul muzicii:* Materialele conf. şt. intern. consacrate aniversării a 60 de ani ai savantului, Chişinău, 5 iun. 2014. Iaşi : Artes, 2014, pp. 225-231. ISBN 978-606-547-192-4
71. ЗОРИЛО, Лариса. Гуманистический подход в преодолении сопротивления воспитанию младших школьников. В: *Актуальные проблемы образования и общества:* сборник трудов пятой междунар. науч.-практ. конф., Ярославль, 16 мая 2014. Ярославль, 2014, pp.174-176. ISBN 978-5904729-88-2
72. ЗОРИЛО, Л., ДОРОЖНЯК, Е. Подготовка будущих педагогов к работе по реализации принципов социального партнерства в преодолении сопротивления воспитанию младших школьников. В: *Социальное партнерство: опыт, проблемы и перспективы развития:* сборник докл. и тезисов участников междунар. науч.-практ. конф., Ярославль, 3 iun. 2014. Ярославль, 2014, pp. 424-430. ISBN 978-5-93441-084-9
73. BABII, Vladimir. Succesul artistic al elevului. In: Etic şi estetic în dezvoltarea personalităţii: materialele conf. şt. intern., Academia Română, Filiala Iaşi - Institutul de Cercetări Economice şi Sociale, „Gh. Zane”, Secţia Psihologie-Pedagogie, 22 mai. Iaşi, 2015, pp. 287-294. ISBN 978-973-148-206-1
74. BULARGA, Tatiana. Armonia pedagogiei artistice. In: *Etic şi estetic în dezvoltarea personalităţii*: materialele conf. şt. intern. Academia Română, Filiala Iaşi - Institutul de Cercetări Economice şi Sociale, „Gh. Zane”, Secţia Psihologie-Pedagogie, 22 mai 2015, Iaşi, 2015, pp. 53-62. ISBN 978-973-148-206-1
75. CALIGA, Marina. Probleme şi perspective de abordare privind conceptul de integralitate în sistemul educaţional al euroregiunii „Siret-Prut-Nistru”. In: *Dezvoltarea economico-socială durabilă a euroregiunilor şi a zonelor*

transfrontaliere: materialele conf. şt. intern. Coord. Marinela RUSU, Teodor PĂDURARU, Marilena DONCEAN. Iaşi: Tehnopress, 2015, Vol. XXV, pp.76-89. ISBN 978-606-687-223-2

76. CALIGA, Marina. Rolul repertoriului în atitudinea elevilor liceeni faţă de artă corală. In: *Simpozionul Internaţional „Disponibilităţi creative în lume",* ed. a VI-a, 15 febr. 2015. Iaşi, 2015, pp.318-323. ISSN 2284-6700
77. КОТОС, Л., ПЕРЕТЯТКУ, М. Тенденции и перспективы развития инклюзивного образования в Республике Молдова. В: *Наука, освіта, суспільство очима молодих:* матеріали VIII міжнар. наук.–практ. конф. студентів та молодих науковців, Рівне, 14 мая 2015. Рівне, 2015, pp.78-79. ББК 72, УДК 001+37+316.3, Н-34
78. CRIŞCIUC, Viorica. Conceptul de învăţare pe tot parcursul vieţii: aspecte epistemologice din perspectiva educaţiei muzicale în societate. In: *Naţional şi universal în artă şi educaţia europeană*: materialele conf. intern., 22-23 noiem. Iaşi, 2015, pp. 189-192. ISBN 978-973-8263-19-2
79. CRIŞCIUC, Viorica. Formarera copilului prin artă în antepreşcolaritate: abordări metodologice. În: *Etic şi estetic în dezvoltarea personalităţii*: materialele conf. şt. intern. Academia Română, Filiala Iaşi - Institutul de Cercetări Economice şi Sociale, „Gh. Zane", Secţia Psihologie-Pedagogie, 22 mai. Iaşi, 2015, pp. 186-195. ISBN 978-973-148-205-1
80. CRIŞCIUC, Viorica. Formarea competenţelor muzicale: abordări metodologice. In*: Dezvoltarea economoco-socială şi durabilă a euroregiunilor şi a zonelor transfrontaliere*: materialele conf. şt. intern., 6 noiem. 2015, Iaşi. Institut. de Cercetări Econ. şi Sociale „Gh.Zane" al Acad. Române, Filiala Iaşi. Iaşi : Tehnopress, 2015, pp.150-159. ISBN 978-606-223-2
81. CRIŞCIUC, Viorica. The concept and practice of teaching musical knowledge: based observation. In: *Dezvoltarea economoco-socială şi durabilă a euroregiunilor şi a zonelor transfrontaliere*: materialele conf. şt. intern., 6 noiem. 2015, Iaşi. Institut. de Cercetări Econ. şi Sociale „Gh.Zane" al Acad. Române, Filiala Iaşi. Iaşi: Tehnopress, 2015, Vol. XXV, pp. 90-99. ISBN 978-606-223-2
82. GLEBOV, Ana. Dezvoltarea gîndirii muzicale a elevilor şcolii de muzică. În: *Mediere social-educaţională prin artă*: materialele conf. şt. intern. Iaşi, 19-20 noiem. Iaşi, 2015, vol. XI, pp. 104-108. ISBN 978-606-547-239-6
83. MORARI, Marina. What is an artistic experience?. In: *Functions of upbringing and education in conditions of the accelerated socialization of the personality in the modern society*. Peer-reviewed materials digest (collective monograph) published following the results of the CIII International Research and Practice Conference and II stage of the Championship in Psychology and Educational sciences. London, June 18-June 24, 2015. London: IASHE, 2015, pp. 20-23. ISBN 978-1-909137-74-5
84. MORARI, Marina. Cunoaşterea prin artă ca experienţă interioară. In: *Etic şi estetic. Modelarea personală prin artă*: volum colectiv II. Coord. Marinela RUSU. Iaşi: Ars Longa, 2015, pp. 37-52. ISBN 978-973-148-205-1
85. MORARI, Marina. Tipologizarea artelor-evoluţie istorică. In: *Dezvoltarea economico-socială durabilă a euroregiunilor şi a zonelor transfrontaliere*:

materialele conf. şt. intern. Coord. Marinela RUSU, Teodor PĂDURARU, Marilena DONCEAN. Iaşi: Tehnopress, 2015, Vol. XXV, pp.47-57. ISBN 978-606-687-223-2

86. MORARI, Marina. Pentru o inteligenţă spirituală în educaţia artistică. In: *Educaţia din perspectiva valorilor: idei, concept, modele. Summa pedagogica*: materialele conf. şt. intern., Vol. V. Alba Iulia: Universitatea „1 Decembrie 1918”, 2015, Vol. 7.: Summa theologiae. Octavian MOŞIN, Ioan SCHEAU, Dorin OPRIŞ. Bucureşti: Editura EIKON, 2015, pp. 58-64. ISBN 978-606-711-376-1
87. MORARI, Marina. Ориентиры в процессе осуществления куррикулума по Музыкальному воспитанию. В: *Традиции и современное состояние культуры и искусства*. VI Междунар. науч.-практ. конф., 19-20 нояб. 2015. Мінск : НАН, 2015, pp. 118-124. ISBN 978-985-552-433-7
88. MORARI, Marina. Концептуальные положения музыкального воспитания в современной школе. В: *Традыцыі і сучасны стан культуры і мастацтва*: мат. міжнар. навук.-практ. канф. (20-21 лістапада 2014, Мінск). Мінск : Права і эканоміка, 2015, pp. 217-220. ISBN 978-985-552-433-6
89. ПАНЬКО, Татьяна. Этнопедагогическая направленность профессиональной подготовки учителя начальной школы. В: *Актуальные проблемы науки о детстве:* сборник материалов междунар. науч.-практ. конф. студентов и молодых ученых, Ровно, 24 sept. 2015. Ровно, 2015, pp. 155-158. УДК 373.2+376 ББК 74.100 А 43
90. ПАНЬКО, Т., ЗОРИЛО, Л. Возможности народной педагогики в обучении младших школьников с интеллектуальной недостаточностью. В: *Наука, освіта, суспільство очима молодих:* матеріали VIII міжнар. наук.–практ. конф. студентів та молодих науковців, Рівне, 14 мая 2015. Рівне, 2015, pp.109-111. ББК 72, УДК 001+37+316.3, Н-34
91. PERETEATCU, M., ZORILO, L. Identificarea nevoii de informare şi formare a părinţilor copiilor cu dezabilităţi. In: Dezvoltarea economico-socială durabilă în cadrul euroregiuniilor şi a zonelor transfrontaliere: materialele conf. şt. intern., Iaşi, 16 noiembrie 2015. Iaşi, 2015, pp. 184-193. ISBN 978-606-687-223-2
92. РУСОВ, В., ПЕРЕТЯТКУ, М. Подготовка специалистов в магистратуре по специальности «Менеджмет инклюзивного образования». В: *Наука, освіта, суспільство очима молодих:* матеріали VIII міжнар. наук.–практ. конф. студентів та молодих науковців, Рівне, 14 mai 2015. Рівне, 2015, pp.132-133. ББК 72, УДК 001+37+316.3, Н-34
93. RUSOV, V. Личностно-ориентированный подход к повышению квалификации педагогов в области инклюзивного образования. В: *Актуальные проблемы науки о детстве:* сборник материалов междунар. науч.-практ. конф. студентов и молодых ученых, Ровно, 24 sept. 2015. Ровно, 2015, pp. 176-179. УДК 373.2+376 ББК 74.100 А 43
94. TETELEA, Margarita. Modalităţi de integrare a procesului de formare universitară a profesorului de muzică. În: Mediere social-educaţională prin artă: materialele conf. şt. intern. Iaşi, 19-20 noiem.Iaşi, 2015, pp.80-88. ISBN 978-973-148-205-7
95. ЗОРИЛО, Л., ПЕРЕТЯТКУ, М. Внедрение идей инклюзивного образования в Республике Молдова. В: *Социально-педагогическая деятельность: сферы сотрудничества и взаимодействия:* материалах межрегион. заочной науч.-

практ. интернет-конф. с междунар. участием, Кострома, 29-31 octombrie 2015. Кострома, 2015, pp. 278-282. ISBN 978-5-7591-1517-5

- în ţară - 438

LISTA PUBLICAŢIILOR ELECTRONICE (SE INDICĂ ORGANIZAŢIA EDITOR, ADRESA ELECTRONICĂ):

- **în străinătate;**

1. MORARI, M. Компетенции как элемент модернизации куррикулума по музыкальному воспитанию в Республике Молдова. In: *Problems of modern philology, pedagogics anh psychology*: materials digest of the XXV International Scientific and Practical Conference and the II stage of Research Analytics Championschip in pedagogical sciences, psychological sciences and the I stage of the Research Analytics Championschipin the philological sciences. London, May 16- May 21, 2012. London: International Academy of Science and Higher education (IASHE, London, UK). 2012, pp. 62-64. Disponibil: http://gisap.eu/node/7158
2. MORARI, Marina. The project of the musical education lesson at the crossroads berween tradition and modernism. In : *Ways of solving crisis phenomena in pedagogics, psychology and linguistics*, International Material digest of the XXXI International Research and Practice Conference and the III stage of the Championship in pedagogical and psychological sciences, the II stage of the Championship in the philological sciences. London. August 31 - September 06, 2012 [on-line]. London, 2012, pp. 68-70. ISBN 978-1-909137-08-0. Disponibil : http://files.gisap.eu/sites/files/digest/xxxi_conference.pdf
3. MORARI, Marina. The attitudes as part of the musical competence. In : *The Changing Face of Music and Art Education. Interdisciplinary Journal for Music and Art Pedagogy* [on-line]. 2012, Volume 4/2, pp. 45-57. ISSN 2228-0715, ISSN 2228-0723. Disponibil: http://www.tlu.ee/CFMAE/volumes/vol-4_2012.html
4. MORARI, Marina. The project of the Musical Education Lesson at the crossroads between tradition and modernism. In : *GISAP: Educational Sciences* [on-line], 2013, nr. 1 (June), pp. 10-12. ISSN 2053-6437. Disponibil: http://www.academia.edu/8085701/GISAP_Educational_Sciences

- în ţară - 7

LISTA COMUNICĂRILOR PREZENTATE LA MANIFESTĂRI ŞTIINŢIFICE, PUBLICATE CA REZUMAT (1-3 PAGINI):

în străinătate;

1. BULARGA, T. Formarea profesorului pentru elevii dotaţi muzical: Realitate şi deziderate. În: Mediere social-educaţională prin artă: mater. conf. intern., Iaşi, 19-20 noiembrie, 2011.
2. CALIGA, M. Aspecte de formare iniţială a profesorului de educaţie muzicală. În: Mediere social-educaţională prin artă: mater. conf. intern., Iaşi, 19-20 noiembrie, 2011.

3. COSUMOV, M. Premize ale formării/dezvoltării culturii muzicale a elevului în condiţiile valorificării mediului muzical extraşcolar. În: Mediere social-educaţională prin artă: mater. conf. intern., Iaşi, 19-20 noiembrie, 2011.
4. CRIŞCIUC, V. Mecanismul cunoaşterii artistice în procesul predării cunoştinţelor la lecţia de educaţie muzicală. În: Mediere social-educaţională prin artă: mater. conf. intern., Iaşi, 19-20 noiembrie, 2011.
5. GAGIM, I. Despre factorul audutiv în muzică. În: Mediere social-educaţională prin artă: mater. conf. intern., Iaşi, 19-20 noiembrie, 2011.
6. GRANEŢKAIA, L. Formarea competenţei de interpretare a imaginii muzicale la profesorul de muzică. În: Mediere social-educaţională prin artă: mater. conf. intern., Iaşi, 19-20 noiembrie, 2011.
7. MORARI, M. Trăirea muzicii ca esenţă a educaţiei muzicale. În: Mediere social-educaţională prin artă: mater. conf. intern., Iaşi, 19-20 noiembrie, 2011.
8. POSTOLACHI, V. Cântul coral – mijloc de comunicare interculturală. În: Mediere social-educaţională prin artă: mater. conf. intern., Iaşi, 19-20 noiembrie, 2011.
9. SICUR, P. Tehnologii de formare a competenţelor vocale ale profesorului de muzică. În: Mediere social-educaţională prin artă: mater. conf. intern., Iaşi, 19-20 noiembrie, 2011.
10. TETELEA, M. Modalităţi de integrare a procesului de formare universitară a profesorului de muzică. În: Mediere social-educaţională prin artă: mater. conf. intern., Iaşi, 19-20 noiembrie, 2011.
11. *BULARGA, Tatiana. Educaţia personalităţii proactive. Rezumat. In: Cercetări comparative şi studii în politicile europene privind educaţia artistică şi interculturală. Conf. intern. Iaşi, 17-18 noiem. 2012. Broşură rezumate, Abstract Proceeding. Iaşi: Universitatea de Arte „George Enescu”, 2012, pp. 30-31.*
12. *CRIŞCIUC, Viorica. Cunoaşterea muzicală în formarea cunoştinţelor muzicale la elevi. Rezumat. In: Cercetări comparative şi studii în politicile europene privind educaţia artistică şi interculturală. Conf. intern. Iaşi, 17-18 noiem. 2012. Broşură rezumate. Abstract Proceeding. Iaşi : Universitatea de Arte „George Enescu”, 2012, pp. 6-7.*
13. *GLEBOV, Anna. Stimularea motivaţiei creative a elevilor prin interpretarea muzicii corale. Rezumat. In: Cercetări comparative şi studii în politicile europene privind educaţia artistică şi interculturală. Conf. intern. Iaşi, 17-18 noiem. 2012. Broşură rezumate. Abstract Proceeding. Iaşi : Universitatea de Arte „George Enescu”, 2012, pp. 13.*
14. *GRANEŢKAIA, Lilia. Polisemantismul imaginii artistice ca problemă metodologică Rezumat. In: Cercetări comparative şi studii în politicile europene privind educaţia artistică şi interculturală. Conf. intern. Iaşi, 17-18 noiem. 2012. Broşură rezumate. Abstract Proceeding. Iaşi: Universitatea de Arte „George Enescu”, 2012, pp. 12-13.*
15. *MORARI, Marina. Valorile educaţiei artistice din perspectiva modernizării învăţămîntului general. Rezumat. In: Cercetări comparative şi studii în politicile europene privind educaţia artistică şi interculturală. Conf. intern. Iaşi, 17-18 noiem. 2012. Broşură rezumate, Abstract Proceeding. Iaşi: Universitatea de Arte „George Enescu”, 2012, pp. 7-8.*

16. *BABII, V. Succesul educaţiei-artistice: abordare internaţională. În: Cultura europeană între Orient şi Occident-tradiţie şi modernitate: mater. conf. intern., Iaşi, 22-24 noiembrie, 2013.*
17. *CALIGA, M. Integritatea lecţiei de Educaţie muzicală prin repertoriul muzicii clasice. În: Cultura europeană între Orient şi Occident-tradiţie şi modernitate: mater. conf. intern., Iaşi, 22-24 noiembrie, 2013.*
18. *CRIŞCIUC, V. Aspecte clasice şi moderne în clasificarea cunoştinţelor muzicale din perspectiva dezvoltării domeniului muzical-pedagogic. În: Cultura europeană între Orient şi Occident-tradiţie şi modernitate: mater. conf. intern., Iaşi, 22-24 noiembrie, 2013.*
19. *MORARI, M. Definiţia Operei de Artă: Aspecte ontologice. În: Cultura europeană între Orient şi Occident-tradiţie şi modernitate: mater. conf. intern., Iaşi, 22-24 noiembrie, 2013.*
20. *POSTOLACHI, S. Perfecţionarea cadrelor didactice în Japonia. În: Cultura europeană între Orient şi Occident-tradiţie şi modernitate: mater. conf. intern., Iaşi, 22-24 noiembrie, 2013.*
21. CALIGA, Marina. Integrity of music education lessons by classical musical repertory. In: Dimensiuni ale educaţiei artistice. Coord. PAŞCA, Eugenia-Maria. Iaşi: ARTES, 2014, Vol.10: Cultura europeană între orient şi occident - tradiţie şi modernitate, pp. 30-40. ISBN 978-606-547-176-4
22. CALIGA, M. Conceptul „atitudinea” ca factor integrator al lecţiei de Educaţie muzicală, În: Artă şi personalitate: mater. conf. intern., Ediţia a V-a, 23 mai 2014, Iaşi, România.
23. CRIŞCIUC, V. Evoluţia conceptului de predare muzicale: coordonata general-didactică. În: Artă şi personalitate: mater. conf. intern., Ediţia a V-a, 23 mai 2014, Iaşi, România.
24. MORARI, M. Rezultatele şcolare la educaţia muzicală. În: Artă şi personalitate: mater. conf. intern., Ediţia a V-a, 23 mai 2014, Iaşi, România.
25. BABII, V. Provocările implementării unei praxiologii inovaţionale în învăţământul artistic. În: Aspecte tradiţionale şi contemporane în educaţia artistică românească şi internaţională: mater. conf. intern., Iaşi, 19-21 noiembrie, 2015.
26. BULARGA, T. Viziuni inovative asupra formării profesorului în domeniul artelor. În: Aspecte tradiţionale şi contemporane în educaţia artistică românească şi internaţională: mater. conf. intern., Iaşi, 19-21 noiembrie, 2015.
27. CALIGA, M. Integrarea lecţiei de Educaţie muzicală prin intermediul activităţii instrumentale. În: Aspecte tradiţionale şi contemporane în educaţia artistică românească şi internaţională: mater. conf. intern., Iaşi, 19-21 noiembrie, 2015.
28. CRIŞCIUC, V. The concept and practice of teaching musical knowledge in „Siret-Prut-Nistru” Euroregion. Experimental approaches. În: Dezvoltarea economico-socială euroregiunilor şi a zonelor transfortaliere: mater. conf. intern., Ediţia a XI-a, Iaşi, 6 noiembrie, 2015.
29. GAGIM, I. Căutările unui professor de muzică. În: Aspecte tradiţionale şi contemporane în educaţia artistică românească şi internaţională: mater. conf. intern., Iaşi, 19-21 noiembrie, 2015.

30. MORARI, M. The typologization of arts: historical evolution.. În: Dezvoltarea economico-socială euroregiunilor şi a zonelor transfortaliere: mater. conf. intern., Ediţia a XI-a, Iaşi, 6 noiembrie, 2015.
31. MORARI, M. Domeniile artelor în sistemul de învăţământ general. În: Aspecte tradiţionale şi contemporane în educaţia artistică românească şi internaţională: mater. conf. intern., Iaşi, 19-21 noiembrie, 2015.
32. TETELEA, M. Aspecte ale dezvoltării gândirii muzicale în formarea muzicală a studentului. În: Aspecte tradiţionale şi contemporane în educaţia artistică românească şi internaţională: mater. conf. intern., Iaşi, 19-21 noiembrie, 2015.

- în ţară - 11

LISTA COMUNICĂRILOR ORALE/POSTERE LA CONFERINŢE:

- din străinătate

1. BABII, V. *Eficienţa orei de muzică.* Comunicare la Conferinţa teoretico-practică internaţională, 19-22 octombrie, 2011, Universitatea Naţională din Cernăuţi „Iu. Fedikovici", Ucraina.
2. BULARGA, T. *Formarea profesorului pentru elevii dotaţi muzical: realitate şi deziderate.* Comunicare la Conferinţa ştiinţifică Internaţională „Mediere social-educaţională prin artă", 19-20 noiembrie, 2011, Iaşi, România.
3. CALIGA, M. *Aspecte de formare iniţială a profesorului de educaţie muzicală*. Comunicare la Conferinţa ştiinţifică Internaţională „Mediere social-educaţională prin artă", 19-20 noiembrie, 2011, Iaşi, România.
4. COSUMOV, M. *Premize ale formării/dezvoltării culturii muzicale a elevului în condiţiile valorificării mediului muzical extraşcolar*. Comunicare la Conferinţa ştiinţifică Internaţională „Mediere social-educaţională prin artă", 19-20 noiembrie, 2011, Iaşi, România.
5. CRIŞCIUC, V. *The Mechanism of Artistic Cognition in Teaching Music.* Comunicare la Conferinţa ştiinţifică Internaţională „Mediere social-educaţională prin artă", 19-20 noiembrie, 2011, Iaşi, România.
6. GAGIM, I. *Despre factorul auditiv în muzică*. Comunicare la Conferinţa ştiinţifică Internaţională „Mediere social-educaţională prin artă", 19-20 noiembrie, 2011, Iaşi, România.
7. GAGIM, I. *Despre factorul auditiv în muzică*. Comunicare la Work-shop în cadrul Conferinţei Internaţionale „Mediere social-educaţională prin artă", 19-20 noiembrie, 2011, Iaşi, România.
8. GRANEŢKAIA L. *Formarea competenţei de interpretare a imaginii muzicale la profesorul de muzică.* Comunicare la Conferinţa ştiinţifică Internaţională „Mediere social-educaţională prin artă", 19-20 noiembrie, 2011, Iaşi, România.
9. MORARI, M. *Managementul cultural - artistic ca disciplină de studiu*. Comunicare la Conferinţa ştiinţifică Internaţională „Căminul cultural - actor principal al promovării patrimoniului cultural local în vederea dezvoltării comunitare", 23-24 martie, 2011, Bucureşti, România.
10. MORARI, M. *Trăirea muzicii ca esenţă a educaţiei muzicale.* Comunicare la Conferinţa ştiinţifică Internaţională „Mediere social-educaţională prin artă", 19-20 noiembrie, 2011, Iaşi, România.

11. POSTOLACHE, S. *Cântul coral – mijloc de comunicare interculturală.* Comunicare la Conferinţa ştiinţifică Internaţională „Mediere social-educaţională prin artă”, 19-20 noiembrie, 2011, Iaşi, România.
12. *PRITCAN, V. Comunicare la Seminarul internaţional ,,Teacher Education and Training for Primary and Secondary Education in the countries of the Eastern Partnership” 13-14 octombrie 2011, Baku, Azerbaijan.*
13. SICUR, P. *Tehnologii de formare a competenţelor vocale ale profesorului de muzică*. Comunicare la Conferinţa ştiinţifică Internaţională „Mediere social-educaţională prin artă”, 19-20 noiembrie, 2011, Iaşi, România.
14. TETELEA, M. *Modalităţi de integrare a procesului de formare universitară a profesorului de muzică.* Comunicare la Conferinţa ştiinţifică Internaţională „Mediere social-educaţională prin artă”, 19-20 noiembrie, 2011, Iaşi, România.
15. BULARGA, T. *Behavioral formation of teachers for gifted chidren's education*. Comunicare la Conferinţa ştiinţifică Internaţională „Comparative Researches and Studies in Europen Policies of Artistic and Intercultural education*”*, 17-18 of November, 2012, „George Enescu” University of Arts, Iasi, Romania.
16. CALIGA, M. *Aspectul de integrare activităţii jocului muzical-didactic la lecţia de educaţie muzicală în clasele primare*. Comunicare la Simpozionul Naţional „Abordarea interdisciplinară prin jocuri didactice”, (ediţia a IV-a), 26 mai, 2012, Bârlad, Vaslui, România.
17. CALIGA, M. *Integritatea activităţilor muzical-didactice la lecţie ca rezultat al educaţiei muzicale ale elevilor.* Comunicare la Simpozionul Internaţional „Universul Ştiinţelor”, Asociaţia Cultural-Artistică „Vasile Pogor”, ediţia a III-a, Premiul I, 8 sptembrie, 2012, Iaşi, România.
18. CALIGA, M. *Integrating religious music in pipils moral and spiritual education.* Comunicare la Conferinţa ştiinţifică Internaţională „Comparative Researches and Studies in Europen Policies of Artistic and Intercultural education”, „George Enescu” University of Arts, 17-18 of November, 2012, Iaşi, Romania.
19. CALIGA, M. *Musical and artistic culture formation aimed at the integration of music education lesson.* Comunicare la Conferinţa ştiinţifică Internaţională „Rolul Euroregiunilor în dezvoltarea durabilă în contextul crizei mondiale. Exemplu: Euroregiunea Siret-Prut-Nistru”, 07 iulie 2012, Iaşi, România.
20. CRIŞCIUC, V. *Aspecte clasice şi moderne în clasificarea cunoştinţelor muzicale din perspectiva dezvoltării domeniului muzical pedagogic*. Comunicare la Conferinţa ştiinţifică Internaţională „Rolul Euroregiunilor în dezvoltarea durabilă în contextul crizei mondiale. Exemplu: Euroregiunea Siret-Prut-Nistru”, ediţia a VIII-a, 07 iulie 2012, Iaşi, România.
21. CRIŞCIUC, V. *Cunoaşterea muzicală şi formarea cunoştinţelor la disciplina Educaţie muzicală*. Comunicare la Conferinţa ştiinţifică Internaţională „Comparative reserches and studies in European policies of artistic and intercultural education”, 17-18 november 2012, Iaşi, România.
22. GAGIM, I. *A musicosophic way of knowing music and life.* Comunicare la Conferinţa ştiinţifică Internaţională „Comparative researches and studies in european policies of artistic and intercultural education”, 17-18 of November, 2012, Iaşi, România.
23. GLEBOV, A. *Stimularea motivaţiei creative a elevilor prin interpretarea muzicii*

corale. *Promoting creative motivation of the choral performanse.* Comunicare la Conferinţa ştiinţifică Internaţională „Comparative researches and studies in european policies of artistic and intercultural education”, 17-18 of November, 2012, Iaşi, România.

24. GRANEŢKAIA, L. *The polysemy of artistic image as methodological problem*. Comunicare la Conferinţa ştiinţifică Internaţională „Comparative researches and studies in european policies of artistic and intercultural education”, 17-18 of November, 2012, Iaşi, România.

25. POSTOLACHI, S. *Cântarea corală – artă cu posibilităţi infinite*. Comunicare la Conferinţa ştiinţifică Internaţională „Comparative researches and studies in european policies of artistic and intercultural education”, 17-18 of November, 2012, Iaşi, România.

26. PELEVANIUC, L. *Elementele fundamentale ale creativităţii manageriale*. Comunicare la Simpozionul naţional cu participare internaţională „Kreatikon creativitate – formare – performanţă”, ediţia a IX-a, 2012, Iaşi, România.

27. SECRIERU, L. *L’effet du contexte culturel sur la soumission sans pression. Etude comparative: Roumanie, Moldavie*. Comunicare la Simpozionul Internaţional „Universul Ştiinţelor” , Editia a III-a, 8 septembrie 2012, Iaşi, România.

28. SICUR, P. *Dezvoltarea vocii muzicale şi vorbite a profesorului de muzică prin intermediul metodei intonaţional-verbale.* Comunicare la Conferinţa ştiinţifică Internaţională „Comparative researches and studies in european policies of artistic and intercultural education”, 17-18 of November, 2012, Iaşi, România.

29. TETELEA, M. *Conceptul de hermeneutică în educaţia muzicală: de la Kretzchmar la Kabalevskii (studiul comparat).* Comunicare la Conferinţa ştiinţifică Internaţională „Comparative researches and studies in european policies of artistic and intercultural education”, 17-18 of November, 2012, Iaşi, România.

30. ЗОЛОТАРЕВА, Е. *Системная модель инновационного куррикулума для начальной ступени образования*. Міжнародна науково-практична конференція «Актуальні проблеми підготовки педагогічних кадрів для дошкільноі освіти», promovată în noiembrie 2012 în oraşul Rovno de către Universitatea Umanitară de Stat în comun cu Ministerul Învăţămîntului şi Ştiinţei, Tineretului şi Sportului al Ucrainei; Universitatea Pedagogică din Krakov (Polonia), Institutul Psihologiei „L.S. Vîgotski”, Universitatea Umanitară de Stat din Moscova (Rusia); Universitatea Pedagogică din Minsc (Belorusia); Universitatea de Stat „Alecu Russo” din Bălţi (Moldova), Facultatea de Educaţie Preşcolară şi instruire a adulţilor a Universităţii din Debreţensc (Ungaria); Institutul Umanitar Pedagogic Regional din Kremeneţk (Ucraina).

31. MORARI, M. *Repere teoretice pentru integralizarea domeniilor de educaţie artistică*. Comunicare la Conferinţa „Idei şi valori în ştiinţele socio-umane”, Ediţia a XVIII-a, 18-31 octombrie 2013, Institutul de Cercetări Economice şi Sociale „Gh.Zane” al Academiei Române, Filiala Iaşi.

32. MORARI, M. *The definition of the art work: ontological aspects*. Comunicare la Conferinţa „European culture between East and West – tradition and modernity”. International Conference, 22-24 november 2013, Iaşi, România.

33. MORARI, M. *Metodological Integration of the Artistic Education areas*. Comunicare la Conferinţa ştiinţifico-practică „Traditions and current state of

culture and arts", November, 28-29th, 2013, National Academy of Sciences of Belarus, Minsk, Belarus, 2013.

34. BULARGA, T. *Musically gifted children's dynamics.* Comunicare la Conferinţa «Художественное образование в измерении современности», 15 -17 мая 2014, Национальный педагогический университет имени М.П. Драгоманова, Киев, Украина.
35. BULARGA, T.; BABII, V. *Dimensiunea educaţională a creativităţii muzicale în cadrul euroregiunii Siret-Prut-Nistru.* Comunicare la Conferinţa Internaţională „Dezvoltarea economico-sociala durabila a euroregiunilor si a zonelor transfrontaliere în cadrul forumului transfrontalier al euroregiunii Siret-Prut-Nistru", Editia a-X-a, Iaşi, România.
36. BULARGA, T. V. Инновационная университетская концепция подготовки учителя для воспитания музыкально-одаренных детей. Выступление на международном симпозиуме IV сессии Научного совета „История современности: музыкальное образование на постсоветском пространстве. Опыт, проблемы, перспективы", 2014, Курск-Пермь, Россия.
37. CALIGA, M. *The integrity of the lesson of music education trough activity of vocal-choral sining.* Comunicare la Simpozionul Internaţional „Disponibilităţi creative în lume", ediţia a V-a, Organizat de Asociaţia Cultural-Ştiinţifică „Vasile Pogor", 2014, Iaşi, România.
38. CALIGA, M. *Sistematizarea procesului muzical-educaţional, integrat în Euroregiune Siret-Prut-Nistru.* Comunicare la Conferinţa Internaţională „Dezvoltare economico-socială durabilă a Euroregiunilor şi a Zonelor Transfrontaliere", Ediţia a -X-a, 2014, Iaşi, România.
39. CALIGA, M. *Integralitatea lecţiei de educaţie muzicală prin obiectivele operaţionale şi aplicare în Euroregiune Siret-Prut-Nistru*. Comunicare la Conferinţa Internaţională „Dezvoltare economico-socială durabilă a Euroregiunilor şi a Zonelor Transfrontaliere", Ediţia a -X-a, 2014, Iaşi, România.
40. CALIGA, M. *Conceptul „atitudinea" ca factor integrator al lecţiei de educaţie muzicală*. Comunicare la Conferinţa şt. Internaţională „Arta şi personalitate – rolul educaţiei artistice în dezvoltarea conştiinţei umane", 2014, Iaşi, România.
41. MORARI, M. *Развитие концепции музыкального воспитания в Республике Молдова (1990-е – 2010 гг.).* Выступление на международном симпозиуме IV сессии Научного совета **„**История современности: музыкальное образование на постсоветском пространстве. Опыт, проблемы, перспективы". 2014, Курск-Пермь, Россия.
42. MORARI, M. *Natura rezultatelor şcolare la educaţia muzicală*. Comunicare la Conferinţa Internaţională „Dezvoltare economico-socială durabilă a Euroregiunilor şi a Zonelor Transfrontaliere", Ediţia a -X-a, 2014, Iaşi, România.
43. MORARI, M. *Tehnologii de cunoaştere şi înţelegere a muzicii*. Comunicare la Conferinţa Internaţională „Dezvoltare economico-socială durabilă a Euroregiunilor şi a Zonelor Transfrontaliere", Ediţia a -X-a, 2014, Iaşi, România.

- din ţară - 328

LISTA MANIFESTĂRILOR ŞTIINŢIFICE ORGANIZATE (DENUMIREA, PARTICIPAREA, PERIOADA, LOCUL DESFĂŞURĂRII):

- naţionale

1. Seminar Ştiinţifico-practic Republican *Specificul proiectării didactice la Educaţie muzicală din perspectiva Curriculumului modernizat*", 9-10 martie 2011, (resp. M. Tetelea,dr., conf. univ.);
2. Conferinţe-audiţii republicane *Arta de a asculta şi înţelege muzica* pentru profesorii de Educaţie muzicală, în colaborare cu Institutul Muzicosophia din Germania, ianuarie-decembrie 2011 (lunar), (resp. I. Gagim, prof.univ., dr. hab.);
3. Festivalul-concurs Internaţional *George Enescu*, ediţia a II-a, în colaborare cu Uniunea Compozitorilor şi Muzicologilor din Moldova şi Orchestra de Cameră Jakobplatz, Germania, 10-14 mai 2011, (resp. M. Tetelea, dr., conf. univ.).
4. Conferinţa Ştiinţifico-practică *Rezistenţa educaţiei: delimitări conceptuale şi sugestii practice* în cadrul proiectului instituţional *Cercetarea fenomenului rezistenţei educaţiei în şcoala primară rurală,* 01 noiembrie 2012, USARB. 17 participanţi, inclusiv 1 participant din Rusia;
5. Seminar Ştiinţifico-Metodologic Republican *Specificul proiectării didactice din învăţământul artistic în contextul Reformei Curriculare*, 18 februarie 2012, (resp. colaboratorii catedrei AEA cu participarea a cca 150 cadre didactice din Zona Nord);
6. Săptămîna Ştiinţei şi Creaţiei Artistice a studenţilor, 3-6 aprilie 2012 (40 participanţi: 10 comunicări ştiinţifice şi 30 de recitaluri artistice în cadrul concursurilor de interpretare vocală, instrumentală şi măiestrie pedagogică);
7. Conferinţe-audiţii republicane *Arta de a asculta şi înţelege muzica* pentru profesorii de Educaţie muzicală, în colaborare cu Institutul Muzicosophia din Germania, ianuarie-decembrie 2012 (lunar), (resp. I. Gagim, prof.univ., dr. hab.);
8. Conferinţa Ştiinţifico-practică *Probleme şi soluţii actuale ale parteneriatului „familie-comunitate" în contextul fenomenului rezistenţei la educaţie* în cadrul proiectului instituţional *Cercetarea fenomenului rezistenţei educaţiei în şcoala primară rurală,* 10 decembrie 2013, USARB. 34 participanţi, inclusiv 1 participant din Rusia;
9. Conferinţe-audiţii republicane *Arta de a asculta şi înţelege muzica* pentru profesorii de Educaţie muzicală, în colaborare cu Institutul Muzicosophia din Germania, ianuarie-decembrie 2013 (lunar), (resp. I. Gagim, prof.univ., dr. hab.);
10. Conferinţă ştiinţifico-practică internaţională *Educaţia artistică în contextual mediului social-cultural al sec. XXI*, 7-8 noiembrie 2013; USARB. 200 de participanţi.
11. Seminar ştiinţifico-metodologic *Evaluarea în procesul de învăţămînt: abordări praxiologice* pentru cadrele didactice din instituţiile de învăţămînt preuniversitar, 28 martie 2013, Liceul Teoretic „Lucian Blaga" din Bălţi (moderator M. Morari, conf. univ., dr.);
12. Conferinţe-audiţii republicane *Arta de a asculta şi înţelege muzica* pentru profesorii de Educaţie muzicală, în colaborare cu Institutul Muzicosophia din Germania, ianuarie-decembrie 2014 (lunar), (resp. I. Gagim, prof.univ., dr. hab.);
13. Conferinţe-audiţii republicane *Arta de a asculta şi înţelege muzica* pentru profesorii de Educaţie muzicală, în colaborare cu Institutul Muzicosophia din Germania, ianuarie-decembrie 2015 (lunar), (resp. I. Gagim, prof.univ., dr. hab.);

- internaţionale (peste 20% de participanţi – din străinătate).

2011

1. Conferinţă ştiinţico-practică internaţională *Aspecte psihosociopedagogice ale procesului educaţional: tradiţii, valori, perspective* consacrată aniversării de 50 de ani de la fondarea Facultăţii de Pedagogie, Psihologie şi Asistenţă socială, 27 mai 2011, USB. 72 participanţi.

2012

1. Conferinţa Ştiinţifico-practică internaţională *Problematica educaţiei incluzive în Republica Moldova: perspective şi soluţii practice,* rezultat al proiectului Tempus MOLDINCLUD, 19-20 octombrie 2012, USARB. 53 de participanţi.

2013

1. Conferinţa Ştiinţifico-practică internaţională *Perspective şi tendinţe actuale de dezvoltare a învăţămîntului preşcolar şi primar*, 30-31 octombrie 2013, USARB. 67 participanţi, inclusiv participanţi din străinătate (Kazahstan, Rusia, Belorusia, Ucraina).
2. Conferinţa Ştiinţifică internaţională *Fortificarea sănătăţii angajaţilor prin suprimarea stresului organizaţional,* 20 decembrie, 2013, USARB. 45 de participanţi.

2014

1. Conferinţa Ştiinţifico-practică Internaţională *Rezistenţa la educaţie: soluţii şi perspective* în cadrul proiectului instituţional *Cercetarea fenomenului rezistenţei educaţiei în şcoala primară rurală,* 30 decembrie 2014, USARB. 63 participanţi, incusiv participanţi din străinătate (Moldova, Rusia, România, Ucraina, Kazahstan, Lituania).

2015

1. Conferinţa Ştiinţifică internaţională *Tradiţii şi valori în formarea profesională a cadrelor didactice în învăţămîntul preşcolar şi primar* consacrată aniversării a 55-a de la fondarea Facultăţii de Ştiinţe ale Educaţiei, Psihologie şi Arte, 29 octombrie 2015, USARB. 53 participanţi, inclusiv participanţi din străinătate (Rusia, Belorusia, Ucraina, Norvegia).
2. Conferinţa ştiinţifică internatională *Valorificarea strategiilor inovaţionale de dezvoltare a învăţămîntului artistic contemporan,* 11-12 decembrie 2015, USARB, 121 participanţi din R. Moldova, România, Ucraina, F.Rusă etc.
3. Conferinţa Ştiinţifico-practică Internaţională *Educaţia incluzivă: dimensiuni, provocări, soluţii* în Proiectul instituţional *Optimizarea procesului educaţiei incluzive prin formarea continuă a cadrelor didactice din ciclul preşcolar şi primar,* 25 septembrie 2015, USARB. 53 participanţi, inclusiv 19 participanţi din străinătate (Moldova, Rusia, Belorusia, România, Ucraina).

LISTA MANUALELOR APĂRUTE:

b) <u>în ţară:</u>

- pentru învăţămîntul universitar - 7

- pentru învăţămîntul preuniversitar - 10

LISTA CAPITOLELOR ÎN MANUALE APĂRUTE:

- pentru învăţămîntul universitar;

2015

1. MORARI M. *Artistic Education Areas: Methodological Integration*. In E. Railean, G. Walker, A. Elçi, & L. Jackson (Eds.) Handbook of Research on Applied Learning Theory and Design in Modern Education Hershey, PA: Information Science Reference, U.S.A., 2015. pp. 712-733 [doi:10.4018/978-1-4666-9634-1.ch035] (1 c.a.)

LISTA LUCRĂRILOR INSTRUCTIV-METODICE:
- ghiduri etc. - 23

LISTA CĂRŢILOR DE POPULARIZARE A ŞTIINŢEI.

LISTA ARTICOLELOR DE POPULARIZARE A ŞTIINŢEI - 15

LISTA DISTINCŢIILOR DE APRECIERE A REZULTATELOR CERCETĂRILOR ŞI ELABORĂRILOR (ORDINE, MEDALII, TITLURI ONORIFICE, DIPLOME) OBŢINUTE

- în străinătate

2012

1. MORARI, M. *Golden Diploma N DA-012/0036* Regardinf thr results of thr II stageof the Open European-Asian Research Analytics Championship held in London (UK), in teh Pedagogical sciences branch Innovational processes in education section IS AWARDED TO: Marina MORARI in recodnition of the aforesaid penson´s reprt by thr Chapionshi commission as one of the best research works, International Academy of Sciences and Higher Education, London, Great Britain.

2014

1. GAGIM, I. Medalia de Aur a European Exhibition of Creativity and Innovation EUROINVENT-2014 „Pentru volumul *Gheorghe Mustea şi Lumea muzicii sale*". Iaşi, România. (Mai, 2014);
2. GAGIM, I. Diplomă de Excelenţă a European Exhibition of Creativity and Innovation EUROINVENT-2014 „Pentru volumul *Muzica. Experienţe metafizice".* Iaşi, România, (Mai, 2014).
3. GAGIM, I. Diplomă de Excelenţă şi a Premiul F.I.R. a European Exhibition of Creativity and Innovation EUROINVENT-2014 „Pentru întreaga activitate în slujba muzicii". Iaşi, România (Mai, 2014).

- în ţară.

2013

1. TETELEA, Margarita. Diploma de Onoare a Guvernului Republicii Moldova.

2014

1. GAGIM, I. Titlul Onorific de Maestru în Artă de către Preşedintele Republicii Moldova. (Decretul din 30 mai 2014);
2. GAGIM, I. Medalia Dimitrie Cantemir a Academiei de Ştiinţe a Moldovei. (Iunie, 2014);

3. GAGIM, I. Diploma Meritul Academic a Consiliului Naţional pentru Acreditare şi Atestare.
4. GAGIM, I., Diplome de merit ale Ministerului Educaţiei; Diplome de merit ale Universităţii de Stat ”Alecu Russo” din Bălţi.
5. GAGIM, I. Gold Medal Euro-Invent. Premiul F.I.R. în cadrul Euro-Invent.

2015

1. BRICEAG, S. Diplomă de gradul I de la Guvernul Republicii Moldova.
2. CIOBANU, L. Ordinul *Gloria muncii*, însemnul nr. 1707, prin Decretul Preşedintelui Republicii Moldova nr. 1782-VII din 8 octombrie 2015.
3. GAGIM, I. Diploma de Onoare a Guvernului Republicii Moldova.
4. GAGIM, I. Diploma de excelenţă a Academiei de Ştiinţe a Moldovei.
5. TETELEA, M. Titlului *Maiestru în Arte,* prin Decretul Preşedintelui Republicii Moldova nr. 1782-VII din 8 octombrie 2015.

LISTA DOCUMENTELOR DE POLITICI ELABORATE ŞI APROBATE

2013

1. MORARI, M.: Membrul grupului de lucru la disciplina Educaţie muzicală - *Standarde de eficienţă a învăţării şi standarde de calitate a instituţiei de înbăţămînt*, Ord. ME nr. 376 din 05.07.13, Ref.: Grupurile de lucru pentru dezvoltarea standardelor de eficienţă a învăţări.
2. TETELEA, Margarita. Preşedintele grupului de lucru, stabilit prin Ordinul Ministerului Educaţiei **N06 din 10.01.2013** pentru elaborarea *Standardelor de formare profesională la domeniul 14. Ştiinţe ale Educaţiei, 141. Educaţia şi formarea profesorilor; 141.11 Muzica* (4 şedinţe în perioada februarie-martie 2013).

2014

1. MORARI, M., Membru Grupului de lucru nr. 3 al Ministerului Educaţiei pentru elaborarea ***Planului Strategic a Centrului Naţional de Dezvoltare Curriculară*** (CNDC), pentru anii 2014-2019 şi a planului operaţional pentru 2015 (8 şedinţe de lucru în perioada 20 iunie - 15 noiembrie 2015). Dispoziţia ME, nr. 240, din 20.o6.2014, cu privire la constituirea grupurilor de lucru pe domeniile Dezvoltare curriculară şi Dezvoltarea Resurselor Umane.

2015

1. MORARI, M.: Membrul grupului de lucru la disciplinele ariei curriculare Arte în subprogramul „Educaţia în RM – Competenţe pentru prezent şi viitor”, ***Program de sprigin pentru Reforma Educaţiei în RM***, iunie – oct. 2015, ME – Fundaţia Soros-Moldova

LISTA MANIFESTĂRILOR ORGANIZATE PENTRU UTILIZATORI.

2011

1. Atelier de creaţie *Tehnologii didactice în proiectarea şi realizarea didactică a lecţiei de educaţie muzicală* pentru cadrele didactice de educaţie muzicală, 9 martie, 2011, din cadrul Seminarului Republican şt.-metodic al profesorilor *Specificul*

proiectării didactice la Educaţia muzicală din perspectiva curriculumului modernizat, 9-10 martie 2011, USARB (moderator M. Morari, conf. univ., dr.);

2. Masă rotundă *Valorile proiectului didactic în actul educaţional modern*, Seminarului Republican şt.-metodic al profesorilor *Specificul proiectării didactice la Educaţia muzicală din perspectiva curriculumului modernizat,* 9-10 martie 2011, Universitatea de Stat „Alecu Russo”, Bălţi (moderator M. Morari, conf. univ., dr.);

2012

1. Work-shop Polisemantismul imaginii muzicale: muzica din sunete şi de dincolo de ele, 17 noiembrie, 2012, Universitatea de Arte „George Enescu”, Iaşi (moderator I. Gagim, prof. univ., dr. hab.);
2. Emisiune radiofonică Specificul creaţiei lui Gheorghe Mustea, 23 octombrie 2012, Compania Publică Teleradio Moldova (responsabil I. Gagim, prof. univ., dr. hab.);
3. Lansarea cărţii Gheorghe Mustea şi lumea muzicii sale. Întâlnire cu compozitorul Gheorghe Mustea, 24 octombrie 2012, Universitatea de Stat „Alecu Russo”, Bălţi (moderator I. Gagim, prof. univ., dr. hab.);
4. Masă rotundă Artă ca mediere educaţională cu participarea cadrelor titulare de la Universitatea de Arte „George Enescu” şi a cadrelor didactice a catedrei de arte şi educaţie artistică, 16 februarie 2012, Universitatea de Stat „Alecu Russo”, Bălţi (moderator M. Tetelea, conf. univ., dr.);
5. Recital de muzică academică O serată de muzică românească cu participarea cadrelor didactice ale Universităţii de Arte „George Enescu”, Iaşi, România (Lăcrimioara Naie, pian şi Laura Scripcaru, mezzo-soprano), 4 aprilie 2012, Universitatea de Stat „Alecu Russo”, Bălţi (moderator M. Tetelea, conf. univ., dr.);
6. Master-klass la disciplina universitară Interpretare instrumentală (pian, vioară), în colaborare cu Universitatea de Arte „George Enescu”, Iaşi, România (Elena Ovănescu, dr., conf.univ. şi Ioana Stănescu, dr., lect.univ.), 26 mai 2012, Universitatea de Stat „Alecu Russo”, Bălţi (moderator M. Tetelea, conf. univ., dr.);
7. Recital de muzică academică în colaborare cu Universitatea de Arte „George Enescu”, Iaşi, România (Cătălina Chelaru, soprană şi Ioana Stănescu, pian), 23 februarie 2012, Universitatea de Stat „Alecu Russo”, Bălţi (moderator M. Tetelea, conf. univ., dr.);
8. Master-klass la disciplinele catedrei AEA cu participarea specialiştilor performanţi din învăţământul artistic preuniversitar şi universitar din R.Moldova Aliona Vardanian, maestru în arte, conf. interim. la AMTAP, Chişinău (pian) şi Galina Buinovschi, maestru în arte, directorul liceului de muzică republican „C.Porumbescu”, Chişinău (vioară), 23 noiembrie 2012, Universitatea de Stat „Alecu Russo”, Bălţi (moderator M. Tetelea, conf. univ., dr.);
9. Ciclu de concerte de muzică clasică, promovate de către mari artişti-interpreţi: Alexei Nabiulin, Moskova, Rusia (pian), 8 martie 2012; Stanislav Jar (pian), Ionel Manciu (vioară), 7 aprilie 2012, Alexandru Timofeev (vioară), 23 mai 2012, Marcel Andriesii (vioară), Olga Iuhno (pian), 29 octombrie 2012, Universitatea de Stat „Alecu Russo”, Bălţi (moderator M. Tetelea, conf. univ., dr.);
10. Recital de muzică populară cu participarea marilor interpreţi de muzică populară din R.Moldova (Orchestra de muzică populară „Barbu Lăutaru” şi interpretul de muzică populară Igor Rusu), 22 martie 2012, Palatul de Cultură, mun. Bălţi (moderator M. Tetelea, conf. univ., dr.);

11. Recital pianistic Romanţa sufletului meu, 04 ianuarie 2012, Cahul (moderator L. Graneţchi, conf. univ., dr.);
12. Seminar Metodologic Republican al profesorilor de educaţie muzicală Tehnici de lucru cu manualul scolar ca modalitate de implementare a curricula modernizată, 5-6 august 2012, IŞE, Chişinău (moderator M. Morari, conf. univ., dr.);
13. Atelier de creaţie Spaţiul artistic în educaţie: muzica în cadrul Taberei de vară Educaţie. Inovaţie. Pasiune, organizată de Academia Învăţătorului Modern, 3-5 august, 2012, Vadul lui Vodă (formator M. Morari, conf. univ., dr.);

2013

1. Seminar metodologic Republican *Metodologia lucrului cu manualul şcolar* pentru responsabilii de educaţie muzicală din RM, 6 august 2013, ISE, (moderator M. Morari, conf. univ., dr.);
2. Seminar metodico-practic *Repere metodologice în educaţia artistică a preşcolarului* pentru lucrătorii muzicali din instituţiile preşcolare, 27 aprilie 2013, instituţia preşcolară „Izvoraşul" din Bălţi (moderator M. Morari, conf. univ., dr.);
3. Seminar Republican *Formarea competenţelor cultural-artistice în cadrul orelor ariei curriculare Arte* pentru profesorii ariei curriculare Arte, 29 octombrie 2013, Străşeni (M. Morari, conf. univ., dr. – moderator al atelierului „Integrarea metodologică a domeniilor de educaţie artistică");
4. Seminar instructiv-metodic *Strategii didactice de interpretare muzicală în cadrul activităţilor muzicale* pentru educatori muzicali din mun. Chişinău, 18 noiembrie 2013, grădiniţa nr. 25 „Floricica", Chişinău (moderator M. Morari, conf. univ., dr.);
5. Emisiune dedicată fenomenului artistic muzical în Republica Moldova la Postul Radio-Iaşi, 24 noiembrie 2013, Iaşi (responsabil I. Gagim, prof. univ., dr. hab., redactor muzical Daniela Vlad);
6. Emisiune *În dialog cu compozitorul Gheorghe Mustea*, dedicată creaţiei compozitorului Gheorghe Mustea şi lansării cărţii „Gheorghe Mustea şi lumea muzicii sale", autor I. Gagim la Postul Radio-Iaşi, 07 decembrie 2013 (responsabil I. Gagim, prof. univ., dr. hab., redactor muzical Daniela Vlad);
7. Simpozion concert *Compozitorii anului 2013: C.Silvestri, B.Britten,* în coloborare cu societatea românească Remember Enescu, 5 iunie 2013, Bucureşti (mediarator M. Tetelea, conf. univ., dr.);
8. Seminar ştiinţifico-metodologic republican *Tehnologii moderne de formare/ instruire a elevilor şcolilor din învăţământul artistic,* în colaborare cu Ministerul Culturii al R.M., secţia Cultură a Primăriei mun. Bălţi, 13 aprilie 2013 (moderator M. Tetelea, conf. univ., dr.);
9. Vernisaj de creaţii plastice *Ascensiune*, realizate de Olga Godovaniuc, 7-17 noiembrie 2013, holul blocului I, USARB (responsabil M. Morari, conf. univ., dr.);
10. Seminar metodologic Republican *Metodologia lucrului cu manualul şcolar* pentru responsabilii de educaţie muzicală din raioanele RM, 6 august 2013, ISE, Chişinău, (moderator M. Morari, conf. univ., dr.);
11. Seminar ştiinţifico-metodologic *Evaluarea în procesul de învăţămînt: abordări praxiologice*, pentru caderele didactice din instituţiile de învăţămînt preuniversitar, 28 martie 2013, Liceul Teoretic „Lucian Blaga", Bălţi (formator M. Morari, conf. univ., dr.);

12. Seminar metodico-practic *Repere metodologice în educaţia artistică a preşcolarului*, pentru lucrătorii muzicali din instituţiile preşcolare, 27 aprilie 2013, instituţia preşcolară „Izvoraşul”, Bălţi (formator M. Morari, conf. univ., dr.);
13. Seminar Republican *Formarea competenţelor cultural-artistice în cadrul orelor ariei curriculare Arte,* 29 octombrie 2013, Străşeni (formator M. Morari, conf. univ., dr.);
14. Seminar instructiv-metodic *Strategii didactice de interpretare muzicală în cadrul activităţilor muzicale*, 18 noiembrie 2013, grădiniţa nr. 25 „Floricica”, Chişinău (formator M. Morari, conf. univ., dr.);
15. Atelierul de lucru *Spaţiul artistic în educaţie: concept şi sugestii metodologice,* 12 noiembrie 2013, Şcoala Primară „Spiridon Vangheli”, Bălţi (formator M. Morari, conf. univ., dr.).

2014

1. Master-class *Problema „teoriei” în arta muzicii: aspecte conceptuale şi didactice,* noiembrie, 2014, Colegiul de Muzică „Ştefan Neaga”, Chişinău, cca 500 persoane, (resp. I. Gagim, prof.univ., dr. hab., M. Tetelea, conf. univ., dr.);
2. Master-class la disciplina: *Pian*, în colaborare cu Universitatea de Arte „George Enescu” din Iaşi, 29 noiembrie 2014, USARB, cca 150 persoane (promotor: *Ioana Stănescu*, dr., lect.univ. Universitatea de Arte *George Enescu*, resp. M. Tetelea, conf. univ., dr., L. Graneţcaia, conf. univ., dr., V. Crişciuc, lect. univ., dr.);
3. Spectacol artistic dedicat conferirii Şcolii de Muzică din Teleneşti a numelui Academicianului Gheorghe Mustea, august 2014, cca 500 persoane, (resp. I. Gagim, prof.univ., dr. hab.);
4. Festival Naţional de ARTE ŞI EDUCAŢIE, 22-27 septembrie 2014, Bălţi, cca 450 persoane, (resp. M. Tetelea, conf. univ., dr.);
5. Lecţii-concerte publice în cadrul *Festivalului internaţional* MĂRŢIŞOR 2014, 4 martie 2014, Orhei; 5 martie 2014 Filarmonica naţională *Serghei Lunchevici,* cca 100 persoane, (resp. M. Tetelea, conf. univ., dr.);.
6. Lecţii-concerte publice de muzică populară, clasică, uşoară şi de coregrafie în cadrul *Festivalului de Arte şi Educaţie*, 22-27 septembrie 2014, Bălţi, cca 400 persoane, (resp. M. Tetelea, conf. univ., dr.);.
7. Serată de creaţie *Dedicaţie artei pianistice*, 27 septembrie 2014, Bălţi, cca 100 persoane (resp. M. Tetelea, conf. univ., dr.);.
8. Master-class la disciplina *Pian,* în colaborare cu Ministerul Culturii, 15 noiembrie 2014**,** cca 150 persoane, (promotor: *Serghei Kovalenco*, resp. M. Tetelea, conf. univ., dr., L. Graneţcaia, conf. univ., dr., V. Crişciuc, lect. univ., dr.);
9. Emisiune consacrată Aniversării a 70 de ani a Capelei Corale Moldova a Companiei Publice Teleradio Moldova, Postul de Televiziune Moldova-1, iulie, 2014 (resp. I. Gagim, prof.univ., dr. hab., redactor muzical Natalia Morari);
10. Emisiune consacrată genului de muzică uşoară a compozitorului Gheorghe Mustea, Postul de Televiziune Moldova-1, mai, 2014 (resp. I. Gagim, prof.univ., dr. hab.);
11. Concert aniversar *Ion Gagim şi Universul muzicii*, Filarmonică Naţională „Serghei Lunchevici”, prezentat la TV Moldova-1, 05 iunie 2014 (resp. I. Gagim, prof.univ., dr. hab.);

12. Concert în cadrul *Lansării cărţii „Introducere în teoria educaţiei literar-artistice", autor V.Pâslaru*, USARB, 20 martie 2014 (resp. L. Graneţcaia, conf. univ., dr.);
13. Recital de muzică vocală *Vocea primăverii în sufletele noastre* cu studentul Mihailevschi Serghei, USARB, 20 mai 2014 (resp. L. Graneţcaia, conf. univ., dr.);
14. Secvenţă muzicală în cadrul conferinţei internaţionale *Sustainble economic and social development of euroregions ans cross-border areas,* 27 mai 2014, Universitatea „G.Zane", Iaşi (resp. L. Graneţcaia, conf. univ., dr.);
15. Recital muzical în cadrul conferinţei ştiinţifico-practice cu participare internaţională *Moştenirea artistică a lui T.Şevcenco în contextul cultural universal* (cu preljul a 200 de ani de la naşterea lui T.Şevcenco), 28 martie 2014, USARB, (resp. L. Graneţcaia, conf. univ., dr.);
16. Concert-maraton de binefacere *Bunătate şi Caritate,* 24-25 noiembrie, (resp. L. Graneţcaia, conf. univ., dr.);
17. Concert jubiliar consacrat celor a 70 de ani de la fondarea USARB, 09 octombrie 2015, Teatrul Naţional „V.Alecsandri", Bălţi (resp. L. Graneţcaia, conf. univ., dr.);
18. Concert în cadrul Conferinţei Ştiinţifice internaţionale *Tradiţie şi inovaţie în cercetarea filologică*, consacrată celor 70 de ani de la fondarea Catedrei de Slavistică, 27 octombrie 2015, USARB (resp. L. Graneţcaia, conf. univ., dr.);
19. Concert de Revelion a Facultăţii ŞEPA, USARB în scena de pe piaţa centrală a mun. Bălţi. (resp. L. Graneţcaia, conf. univ., dr.);
20. Concert de muzică vocală *O viaţă, un destin în artă*, omagiu muzical destinsei doamne Lidia Noroc-Pînzaru, artistă emerită a RM, în cadrul activităţii de deschidere a stagiunii Filarmonicii pentru copii 2014-2015, 04 decembrie 2014 (resp. M. Tetelea, conf. univ., dr., L. Graneţcaia, conf. univ., dr.);
21. Master-class *Problema „teoriei" în arta muzicii: aspecte conceptuale şi didactice,* noiembrie, 2014, Colegiul de Muzică Ştefan Neaga, Chişinău, (resp. M. Tetelea, conf. univ., dr.);
22. Două lecţii-concerte publice în cadrul FESTIVALULUI internaţional MĂRŢIŞOR 2014, 04 martie 2014, Orhei; 05 martie 2014, Filarmonica naţională „Serghei Lunchevici", Chişinău (resp. M. Tetelea, conf. univ., dr.);
23. Master-class la disciplina pian, în colaborare cu AMTAP, promotor: Serghei Kovalenco, dr., lect.univ., 15 noiembrie 2014**,** USARB (resp. M. Tetelea, conf. univ., dr.);
24. Master-class la disciplina pian, în colaborare cu Universitatea de Arte „George Enescu" din Iaşi, promotor: Ioana Stănescu, dr., lect.univ., 29 noiembrie 2014**,** USARB (resp. M. Tetelea, conf. univ., dr.);
25. Cinci lecţii-concerte publice de muzică populară, clasică, uşoară şi de coregrafie în cadrul *Festivalului de Arte şi Educaţie*, 22-27 septembrie 2014, USARB (resp. M. Tetelea, conf. univ., dr.);
26. Seminar Republican *Exigenţeşe actuale de elaborare a curricula în domeniul învăţămîntului artistic preuniversitar*, 20 decembrie 2014, Colegiul de Muzică „Ştefan Neaga", Chişinău (resp. M. Tetelea, conf. univ., dr.);
27. Seminar *Dezvoltarea vocabularului elementar la copiii de vârsta preşcolară, necesar pentru caracterizarea muzicii,* cu participarea conducătorilor muzicali din instituţiile de învăţământ preşcolar, sectorul Ciocana, 11 aprilie 2014, instituţia preşcolară nr. 130, Chişinău (formator M. Morari, conf. univ., dr.);

28. Seminar instructiv-metodic *Dezvoltarea vocabularului elementar la copiii de vârsta preşcolară, necesar pentru caracterizarea muzicii,* 28 martie 2014, instituţia preşcolară nr. 136; Chişinău (formator M. Morari, conf. univ., dr.);
29. Atelier didactic *Tehnologii de înţelegere a muzicii prin audiţii muzicale*, 18 februarie 2014, Sîngerei, (formator M. Morari, conf. univ., dr.);

2015

1. Master class *Problema „teoriei" în arta muzicii: aspecte conceptuale şi didactice,* aprilie, 2015, Colegiul de Muzică „Ştefan Neaga", Chişinău, cca 500 persoane, (resp. I. Gagim, prof.univ., dr. hab., M. Tetelea, conf. univ., dr.);
2. Spectacol artistic dedicat lansării monografiei *Fenomenul muzical Gheorghe Mustea*, 3 noiembrie 2015, USARB, cca 500 persoane, (resp. I. Gagim, prof.univ., dr. hab., M. Tetelea, conf. univ., dr.);
3. Seminar metodic municipal *Tehnologii de cunoastere si intelegere a muzicii la debut scolar, Tehnica lucrului cu manualul scolar la educatie muzicală* pentru prof. de ed. muzicala, 16 decembrie 2015, L.T. „G.Coşbuc", Bălţi, cca 100 persoane (resp. M. Morari, conf. univ., dr.);
4. Master-class *Evaluarea criteriala prin descriptori la educatia muzicala*, în cadrul Simpozionului Pedagogic Internaţional, ISE, 05 decembrie.2015, cca 100 persoane (resp. M. Morari, conf. univ., dr.);
5. Master-class *Rolul şi prestanţa pianistului în redarea imaginii muzicale,* 10 decembrie 2015, Şcoala de Arte „A.Stârcea", cca 100 persoane (resp. M. Tetelea, conf. univ., dr.);.
6. Master-class la disciplina *Pian,* în colaborare cu Universitatea de Arte „George Enescu" din Iaşi, 11 decembrie 2015, USARB, cca150 persoane (promotor: *Ioana Stănescu*, dr., lect.univ. Universitatea de Arte *George Enescu,* resp. M. Tetelea, conf. univ., dr.);
7. Master-class la disciplina *Vioară,* în colaborare cu Universitatea de Arte „George Enescu" din Iaşi, 12 decembrie 2015, USARB, cca150 persoane (promotor: *Luminiţa Ciobanu*, dr., lect.univ. Universitatea de Arte *George Enescu,* resp. M. Tetelea, conf. univ., dr.);
8. Master-class la disciplina *Canto,* în colaborare cu Universitatea de Arte „George Enescu" din Iaşi, 11 decembrie 2015, USARB, cca150 persoane (promotor: *Mihaela Gîrlea*, dr., lect.univ. Universitatea de Arte *George Enescu*, resp. M. Tetelea, conf. univ., dr.; T. Bularga, conf. univ., dr.);
9. Seminar practico-interpretativ *Brize pianistice* cu participarea invitaţilor de la AMTAP şi Universitatea de Arte „G.Enescu", Iaşi, 10-12 iunie 2015, USARB (resp. M. Tetelea, conf. univ., dr.);
10. Master-class *Interpretare pianistică*, cu participarea Ioanei Stanescu, Universitatea de Arte „G.Enescu" din Iaşi, 20 mai 2015, USARB (resp. M. Tetelea, conf. univ., dr.);

LISTA TÎRGURILOR ŞI A EXPOZIŢIILOR NAŢIONALE ŞI INTERNAŢIONALE LA CARE A PARTICIPAT ORGANIZAŢIA (CU SPECIFICAREA REZULTATELOR APRECIERII EXPONATELOR PREZENTATE – MEDALII, DIPLOME, CUPE ETC.).

2013

1. *Workshop Project SAMRS/2011/04/04* Intercative tools of e-learning, *19 - 21 august 2013*, *Svätý Jur, Slovacia* – Foca E.
2. *Workshop* Calitatea cursurilor on-line, *din cadrul proiectului TEREC*, *USM, 23 septembrie 2013, Chişinău (activitatea este certificată)* – Şova T.;
3. Noaptea cercetătorului european 2013 – Canter N.,Garbuz V., Briceag S., CocevoiM.

2014

1. Workshop „Educaţia pe tot parcursul vieţii – o prioritate a sistemului de învăţământ european" organizat de DVV Internaţional Moldova şi Asociaţia obştească „Moştenitorii" – *Ciobanu L.*
2. Workshop „Aplicaţii ale principiilor neuro-sinergetice în adaptarea şcolară"., Universitatea „Petre Andrei" din Iaşi, din cadrul Simpozionului cu participare internaţională "KREATIKON. Creativitate-Formare-Performanţă", ediţia a XI-a, Iaşi, 10 aprilie 2014(confirmat prin certificat) – *Foca E.*
3. Workshop „Tehnici de activare a motivaţiei şi branding personal", Universitatea „Petre Andrei" din Iaşi, din cadrul Simpozionului cu participare internaţională „KREATIKON. Creativitate-Formare-Performanţă", ediţia a XI-a, Iaşi, 11 aprilie 2014 (confirmat prin certificat) – *Foca E.*

2015

1. Noaptea Cercetătorilor Europeni 2015, ediţia a II-a, 25 septembrie 2015, Academia de Ştiinţe a Moldovei – Foca E., Garbuz V.
2. Work-shopu-uri *(1. 3D în educaţie, 2. Laboratoarele digitale în şcoală, 3. Lego modelarea, 4. Sistemul Biofeedback pentru dezvoltarea gîndirii, 5. Sistemul Biofeedback pentru dezvoltarea vorbirii – RuListen, 6. Abordări actuale ale tehnicilor de dezvoltare a gîndirii),* 07.07.15, Vadul lui Vodă **–** *Rusov V.*

LISTA PREŞEDINŢILOR, COPREŞEDINŢILOR COMITETELOR DE PROGRAM AL MANIFESTĂRILOR ŞTIINŢIFICE DIN ŢARĂ, ALEŞI ÎN PERIOADA EVALUATĂ.

2011

1. PETCU G., conf. univ.., dr-, preşedinte al Comitetului de organizare a Conferinţei ştiinţico-practice internaţională *Aspecte psihosociopedagogice ale procesului educaţional: tradiţii, valori, perspective* consacrată aniversării de 50 de ani de la fondarea Facultăţii de Pedagogie, Psihologie şi Asistenţă socială, 27 mai 2011, USARB.

2012

1. GAGIM I., prof. univ., dr. hab., promotorul Conferinţelor-audiţii republicane *Arta de a asculta şi înţelege muzica* pentru profesorii de Educaţie muzicală, în colaborare cu Institutul Muzicosophia din Germania, ianuarie-decembrie 2012 (lunar),USARB;
2. ZORILO L., conf. univ., dr., preşedinte al comitetului de organizare a Conferinţei Ştiinţifico-practică *Rezistenţa educaţiei: delimitări conceptuale şi sugestii practice* în cadrul proiectului instituţional *Cercetarea fenomenului rezistenţei educaţiei în şcoala primară rurală,* 01 noiembrie 2012, USARB.

2013

1. BRICEAG S., conf. univ., dr., preşedinte al comitetului de organizare a Conferinţei Ştiinţifice naţională cu participare internaţională *Fortificarea sănătăţii angajaţilor*

prin suprimarea stresului organizaţional, 20 decembrie, 2013, USARB. 45 de participanţi.

2. CIOBANU L., conf. univ., dr., preşedinte al comitetului de organizare a Conferinţei Ştiinţifico-practice naţionale cu participare internaţională *Perspective şi tendinţe actuale de dezvoltare a învăţămîntului preşcolar şi primar*, 30-31 octombrie 2013, USARB. 67 participanţi, inclusiv 5 participanţi din străinătate (Cazahstan, Rusia, Belorusia, Ucraina).
3. GAGIM I., prof. univ., dr. hab., promotorul Conferinţelor-audiţii republicane *Arta de a asculta şi înţelege muzica* pentru profesorii de Educaţie muzicală, în colaborare cu Institutul Muzicosophia din Germania, ianuarie-decembrie 2013 (lunar);
4. TETELEA M., conf. univ., dr., preşedinte al comitetului de organizare a Conferinţei ştiinţifico-practice internaţională *Educaţia artistică în contextual mediului social-cultural al sec. XXI*, 7-8 noiembrie 2013; USARB;
5. ZORILO L., conf. univ., dr., preşedinte al comitetului de organizare a Conferinţei Ştiinţifico-practice *Probleme şi soluţii actuale ale parteneriatului „familie-comunitate" în contextul fenomenului rezistenţei la educaţie* în cadrul proiectului instituţional *Cercetarea fenomenului rezistenţei educaţiei în şcoala primară rurală,* 10 decembrie 2013, USARB;

2014

1. GAGIM I., prof. univ., dr. hab., promotorul Conferinţelor-audiţii republicane *Arta de a asculta şi înţelege muzica* pentru profesorii de Educaţie muzicală, în colaborare cu Institutul Muzicosophia din Germania, ianuarie-decembrie 2014 (lunar);
2. ZORILO L., conf. univ., dr., preşedinte al comitetului de organizare a Conferinţei Ştiinţifico-practice Internaţionale *Rezistenţa la educaţie: soluţii şi perspective* în cadrul proiectului instituţional *Cercetarea fenomenului rezistenţei educaţiei în şcoala primară rurală,* 30 decembrie 2014, USARB.

2015

1. CIOBANU L., conf. univ., dr., preşedinte al comitetului de organizare a Conferinţei Ştiinţifice naţionale cu participare internaţională *Tradiţii şi valori în formarea profesională a cadrelor didactice în învăţămîntul preşcolar şi primar* consacrată aniversării a 55-a de la fondarea Facultăţii de Ştiinţe ale Educaţiei, Psihologie şi Arte, 29 octombrie 2015, USARB;
2. GAGIM I., prof. univ., dr. hab., promotorul Conferinţelor-audiţii republicane *Arta de a asculta şi înţelege muzica* pentru profesorii de Educaţie muzicală, în colaborare cu Institutul Muzicosophia din Germania, ianuarie-decembrie 2013 (lunar);
3. TETELEA M., conf. univ., dr., preşedinte al comitetului de organizare a Conferinţei ştiinţifice internationale *Valorificarea strategiilor inovaţionale de dezvoltare a învăţămîntului artistic contemporan,* 11-12 decembrie 2015, USARB.
4. ZORILO L., conf. univ., dr., preşedinte al comitetului de organizare a Conferinţei Ştiinţifico-practice Internaţionale *Educaţia incluzivă: dimensiuni, provocări, soluţii* în Proiectul instituţional *Optimizarea procesului educaţiei incluzive prin formarea continuă a cadrelor didactice din ciclul preşcolar şi primar,* 25 septembrie 2015, USARB.

LISTA MEMBRILOR COMISIILOR SPECIALIZATE DE EVALUARE ÎN SCOPUL ACREDITĂRII ORGANIZAŢIILOR, CONFIRMAŢI ÎN PERIOADA EVALUATĂ

2012

1. GAGIM Ion. Membru al comisiei specializate de evaluare în scopul acreditării organizaţiilor.

LISTA PREŞEDINŢILOR, SECRETARILOR, MEMBRILOR CONSILIILOR ŞTIINŢIFICE DE SUSŢINERE A TEZELOR DE DOCTOR, DOCTOR HABILITAT, DESEMNAŢI ÎN PERIOADA EVALUATĂ.

2011

1. PRITCAN V. Membră a Consiliului Ştiinţific Specializat DH 50.14.00.33. de pe lingă Universitatea de Stat de Medicină şi farmacie ,,Nicolae Testimiţeanu" din Chişinău, specialitatea 14.00.33 – Medicină socială şi Management. Participare la susţinerea tezei de doctor în medicină ,,Argumentarea ştiinţifică a serviciilor comunitare pentru bolnavii cu dereglări psihice" realizată de Jana Chihai la specialitatea 14.00.33 – Medicină Socială şi Management în calitate de Membru a Consiliului ştiinţific specializat DH 50-14.00.33-27.03.08 din cadrul Universităţii de Stat de Medicină şi Farmacie ,,Nicolae Testemiţanu" (data susţinerii – 22 iunie, 2011);
2. PRITCAN V. Membră a Consiliul ştiinţific specializat DH 33.19.00.07-14 din cadrul Universităţii Pedagogice de Stat „Ion Creangă" din Chişinău, specialitatea *19.00.07 – Psihologie pedagogică, psihologia dezvoltării, psihologia personalităţii*

2012

2. PRITCAN V. Membră a Consiliului Ştiinţific Specializat DH 33-19.00.07-17 din cadrul Universităţii Pedagogice de Stat ,,Ion Creangă". Referet oficial teza de doctor în psihologie ,,Impactul intervenţiei psihologice în depăşirea dificultăţilor de relaţionare interpersonală la preadolescenţi", elaborată de Dna Diana ŞTEFANEŢ, susţinută public în data de 23 noiembrie 2012.
3. PRITCAN V. Membră a Consiliul ştiinţific specializat DH 33.19.00.07-17 din cadrul Universităţii Pedagogice de Stat „Ion Creangă" din Chişinău, specialitatea *19.00.07 – Psihologie pedagogică, psihologia dezvoltării, psihologia personalităţii;*

2014

1. GAGIM I. Preşedinte al Consiliului Ştiinţific Specializat D 35 – 532.02 – Didactica şcolară (arta plastică);
2. MORARI M. Secretar ştiinţific al Consiliului Ştiinţific Specializat D 35 – 532.02 – Didactica şcolară (arta plastică);

LISTA PREŞEDINŢILOR, SECRETARILOR SEMINARELOR ŞTIINŢIFICE DE PROFIL, ALEŞI ÎN PERIOADA EVALUATĂ

2013 – actualmente

1. GAGIM I. Preşedinte al Seminarului ştiinţific de profil D 35.532.02-01– Teoria şi Metodologia instruirii (disciplini artistice);
2. BULARGA T. Secretar ştiinţific al Seminarului ştiinţific de profil D 35.532.02-01– Teoria şi Metodologia instruirii (disciplini artistice);

LISTA REFERENŢILOR LA TEZELE DE DOCTOR HABILITAT/DOCTOR, DESEMNAŢI ÎN PERIOADA EVALUATĂ

2011

1. BRICEAG S. Referent oficial la teza de doctor în psihologie :" Implicarea constiintei de sine in sistemul de valori al personalitatii adolescentului''susţinută de autorul Oxana Paladi Specialitatea 19.00.01-Psihologie generala .Conducător ştiinţific: prof.univ., dr. hab. in psihologie A.Bolboceanu. (16.10.2011)
2. PRITCAN V. Referent oficial la teza de doctor în medicină „Integrarea serviciilor de asistenţă socială în cadrul îngrijirilor perinatale", susţinută de autorul Dumitru ŞIŞCANU la 28 mai 2011, Ştiinţific Specializat DH 14.00.33.-20 de pe lingă Universitatea de Stat de Medicină şi farmacie ,,Nicolae Testimiţeanu" din Chişinău, specialitatea 14.00.33 – Medicină socială şi Management, Conducător ştiinţific: prof.univ., dr. hab. med. Constantin EŢCO.

2014

1. *CIOBANU L. Referent oficial la teza de doctor în pedagogie la tema* Educaţia economică a elevilor din învăţământul liceal, specialitatea 13.00.01- Pedagogie generală, *autor Grigor Nina, coordonator Cara Angela, susţinută la 14.04.2014 în incita Institutului de Ştiinţe ale educaţiei din Chişinău.*
2. *PRITCAN V. Referent oficial teza de doctor în psihologie* Impactul intervenţiei psihologice în depăşirea dificultăţilor de relaţionare interpersonală la preadolescenţi, *elaborată de Diana ŞTEFANEŢ, susţinută public în data de 23 noiembrie 2012 în cadrul Consiliului Ştiinţific Specializat DH 33-19.00.07-17, Universitatea Pedagogică de Stat ,,Ion Creangă".*

Profilul de cercetare

Dimensiunea socio-juridică a integrării europene a Republicii Moldova

4. Lista lucrărilor apărute în edituri din ţară:

- monografii – 9
- culegeri - 1

5. Lista capitolelor din monografii:

- în străinătate;

1. Pojar Daniela, et. al. University – Staff Tensions in Implementing Human Resource Autonomy in Practice: The Example of Moldova. In: *(Re)Discovering University Autonomy. The Global Market Paradox of Stakeholder and Educational Values in Higher Education*. New York City: NY, Palgrave Macmillan, 2015, pp. 87-95. ISBN 978-1-349-55212-2 (Print)

6. Lista articolelor ştiinţifice apărute în reviste de specialitate din străinătate:

- alte reviste atestate.

2012

1. Orlov Maria, The Operating Principles of Public Service. In: *Journal of Danubian Studies and Research* [on-line]. 2012, vol. 2, nr. 1, pp. 64-69. **ISSN 2392–8050** [accesat 12 martie 2016]. Disponibil: http://journals.univ-danubius.ro/index.php/research/article/view/1520/1269

2. *Botnari Elena, Aspects of improving the legislation of the Republic of Moldova in the context of Eurointegration. In: Journal of Danubian Studies and Research [on-line]. 2012, vol. 2, nr 1, pp. 26-31.* ***ISSN 2392 – 8050*** *[accesat 12 martie 2016]. Disponibil: http://journals.univ-danubius.ro/index.php/research/article/view/1515/1264*
3. Boişteanu Eduard, *Abordări conceptuale privind metoda de reglementare a dreptului muncii* (în coautorat – Nicolai Romandaş). În: Revista română de dreptul muncii (revistă indexată în baze de date internaţionale EBSCO, ProQuest, HeinOnline), Bucureşti, Editura „Wolters Kluwer", nr. 6/2012, p. 15-24.

2013

4. **Neagu Gheorghe,** Les capacités de l'administration publique locale de la région de développement du nord de planifier, d'attirer et de gérer les investissements dans le domaine de la stratégie de développement du nord. In: *Revue europeene du droit social*. 2013, vol. XX, issue 3, pp. 262-270. ISSN 1843-679X
5. **Boișteanu Eduard, Faghian Cătălin.** Unele reflecţii analitice privind instituţia contractului colectiv de muncă în legislaţia muncii a Republicii Moldova. In: *Revista română de dreptul muncii.* 2013, nr. 7, pp. 49-76. ISSN 1582-7534.
6. **Orlov Maria,** Theoretical and Practical Aspects Regarding the Limits of Decentralization Based on the Experience in the Republic of Moldova. In: *Academic Journal of Law and Governance.* [on-line]. 2013, nr. 1, pp. 83-91. ISSN 2213-4506 [accesat 12 martie 2016]. Disponibil: http://ttpublishing.eu/files/8.%20M.%20Orlov.pdf
7. **Orlov Maria,** La codification du contentieux administratif. In: *Curentul Juridic.* [on-line]. 2013, anul XVI, nr. 1 (52), pp. 87-92. ISSN 1224-9173 [accesat 12 martie 2016]. Disponibil: http://revcurentjur.ro/old/arhiva/attachments_201301/recjurid131_9F.pdf
8. **Orlov Maria, Vedinaș Verginia**, **Canțîr Vlad**. La formation et la carrière des fonctionnaires publics de la Roumanie et de la République de Moldavie. In: *Revue Européenne du Droit Social.* [on-line]. 2013, vol. XVIII, issue 1, pp. 140-153. ISSN 1843-679X. [accesat 12 martie 2016]. Disponibil: http://www.revueeuropeenne-du-droitsocial.ro/reviste/nr18/nr18.pdf

2014

9. **Jelescu P., Ciobanu Elvira,** Interesele: Problema conceperii lor în psihologie. In: *Studii și Cercetări din domeniul științelor socio-umane.* [on-line]. Cluj-Napoca : Ed. Limes&Argonaut, 2014, vol. 27, pp. 158-166. ISBN 978-973-726-861-7 [accesat 12 martie 2016]. Disponibil: http://www.history-cluj.ro/SU/Ro/startSU_publicatii2002.htm
10. *Boișteanu Eduard, Drumea Iulia. The legal status of the elected employees' representatives in the community normative acts and legislation of the Republic of Moldova In: Journal of Legal Studies = Jurnalul de Studii Juridice [on-line]. 2014, year IX, nr. 1-2, pp. 79-89. ISSN 1841-6195. [accesat 12 martie 2016]. Disponibil: https://www.academia.edu/12065747/Journal_of_legal_studies_1-2_2014*

11. *Orlov Maria, Orlov Ioana Alexandra, Marché de travail entre protectionnisme sous pression de la crise économique et globalisation: Une approche comparative entre la République de Moldova et la Roumanie. Colloque « Gestion des Ressources Humaines» le thème « Ressources Humaines territoires et formations supérieures». Centre universitaire Descartes, Licence professionnelle GRH, ULCO, Saint Omer, Dunkerque, France, 29 et 30 novembre 2013, Revue Européenne du Droit Social, Volume XXIII, ISSUE 2, YEAR 2014, Editura Bibliotheca, Târgovişte, România, 2014, pp.184-193, www.RevueEuropéenne_du_Droit Social.ro ;*
12. *Orlov Maria, Starsșciuc Roman, Role of civil society in strengthening statehood and democracy. International conference The Efficiency of Legal Norms,* 3rd Edition, *Faculty of Law Cluj-Napoca – "Dimitrie Cantemir" Christian University, May 15th – 17th 2014, Cluj-Napoca, Romania, Revista Fiat Iustitia, No.1 (2014), pag. 136-141, http://fiatiustitia.ro/ojs/index.php/fi/issue/current;*

6. ***Lista articolelor ştiinţifice apărute în reviste de specialitate din ţară:***
7.

- reviste categoria B: - 13
- reviste categoria C: - 40
- alte reviste de specialitate: - 4

8. Lista articolelor ştiinţifice publicate în culegeri*:*
- în străinătate;

2011

1. *Ciobanu Ion, Legal liability of political parties building the rule of law. B: Развитие политической науки: европейские и националъные перспективы: materialele conf. şt. intern., Чернівці: Букрек, 2011. pp. 132-135.*
2. *Rusu Vladimir. Analiza reglementărilor în domeniul executării sancţiunilor contravenţionale în RM. In: Executorul judecătoresc - între rolul activ şi organ de jurisdicţi: materialele conf. şt. intern., Tîrgu-Mureş, 25-28 aug. 2011. [on-line]. Tîrgu-Mureş, 2011, pp. 164-174. ISBN 978-973-127-593-2 [accesat 14 martie 2016]. Disponibil: http://www.ccdsu.ro/2011.htm*
3. Spatari Mariana, Obiectul juridic şi obiectul material al infracţiunii de încălcare a dreptului de autor şi a drepturilor conexe. În: Materialele Conferinţei ştiinţifice internaţionale a tinerilor cercetători cu genericul „Consolidarea şi dezvoltarea statului de drept în contextul integrării europene". Ediţia a V-a. Chişinău: IISD al AŞM, Academia Fiscală de Stat din Ucraina, Universitatea „Danibius" din România, 31 martie 2011, p.156-164;
4. Boca Sergiu, Boişteanu Eduard, Unele aspecte legale privind problematica întoarcerii executării în cauzele civile ce ţin de reintegrarea în funcţie a salariatului. În: Mat. conf. intern. „Executorul judecătoresc – între rol activ şi organ de jurisdicţie", Bucureşti: Universul Juridic, 2011, p. 45-49.
5. Pînzari Veaceslav, Opinii asupra reglementării legale a activităţii executorilor judecătoreşti în Republica Moldova", coautor: E.Demciuc. Conferinţa

internaţională „Executorul judecătoresc – între rol activ şi organ de jurisdicţie”, 26-27 august 2011, Târgu Mureş, România.

6. *Maria Orlov, Achizițiile publice ca formă de parteneriat public-privat, în volumul : Conferința internațională – Aspecte inovative în legislația achizițiilor publice. Repercusiuni asupra accesării și managementului fondurilor structurale, 24-27 noiembrie, Sovata, România, ed. Universul Juridic, București, 2011, pp. 106-113, ISBN 978-973-127-713-4*

2012

7. **Orlov Maria, Vîlcu Nisand Loredana**. Le rapport entre le pouvoir judiciaire et le contentieux administratif. In: *La jurisprudence des autorités juridictionnelles - source de droit*?: Table rounde internationale organisée par le Centre francophone de droit constitutionnel de l'Université Mihail Kogălniceanu et l'Association Roumanie de Droit Constitutionnel, Iaşi, le 25 mai 2012. Iaşi: Institutul European, 2013. pp. 41-48. ISBN 978-973-611-991-0 ; Disponibil: http://www.umk.ro/images/documente/publicatii/VolumulMR2012/04rapp.pdf
8. **Boca Sergiu, Pînzari Veaceslav,** Unele consideraţii privind caracterul judiciar al nulităţii actului juridic civil. În: Mat. conf. intern. „Executarea silită în reglementarea noului Cod de procedură civilă”, Bucureşti: Universul Juridic, 2012, p. 85-96. ISBN 978-973-127-976-3;
9. **Pînzari Veaceslav**, Rapport Moldave: Successions et Famille. În: Les successions, Jurnees roumaines, Tome LX/2010, Travaux de l'Association Henri Capitant, Editions Bruylant et LB2V, Paris, 2012, p.149-165;
10. *Maria Orlov, Reflecţii asupra procedurii de examinare a litigiilor de contencios administrativ in Republica Moldova, Sesiunea anuală de comunicări ştiinţifice a Institutului de Ştiinţe Administrative „Paul Negulescu” cu tema Interdisciplinaritatea în analiza fenomenului administrativ contemporan, Sibiu, România, 27-28 mai 2011, în volumul: Sesiunile de comunicări științifice 2010-2012, Caietele Științifice nr 12-14, București: Universul Juridic, 2012, pp.379-387*

2013

11. **Cojocaru Igor,** Regionalizarea politicilor dezvoltării: niveluri şi competenţe instituţionale. In: *Rolul euroregiunilor în dezvoltarea durabilă în contextul crizei mondiale. Exemplu: Euroregiunea Siret-Prut-Nistru*. Iaşi: Tehnopress, 2013, vol. 14, pp. 78-83. ISSN 978-973-702-913-3
12. **Demciuc Eduard.** Unele considerente cu privire la subiecţii şi principiile achiziţiilor publice în Republica Moldova. In: *Noi reglementări privind achiziţiile publice. Impactul asupra absorbţiei fondurilor structurale în contextul reorganizării administrative*: conf. intern. 4-7 apr. 2013, Sovata = Proceedings New regulations regarding public procurement. Impact on absorption of structural funds in the context of administrative reorganization : intern. conference 4-7 apr. 2013, Sovata. Bucureşti: Universul Juridic, 2013, pp. 130-137. ISBN 978-606-673-208-6
13. **Orlov Maria, Dogotaru Svetlana**. Măsuri şi instrumente de asigurare a legalităţii achiziţiilor publice în republica Moldova. In: *Noi reglementări privind achiziţiile publice. Impactul asupra absorbţiei fondurilor structurale în contextul reorganizării administrative: conf. intern.* 4-7 apr. 2013, Sovata = Proceedings

New regulations regarding public procurement. Impact on absorption of structural funds in the context of administrative reorganization : intern. conference 4-7 apr. 2013, Sovata. Bucureşti: Universul Juridic, 2013, pp.74-78. ISBN 978-606-673-208-6

14. **Orlov Maria.** Democraţia constituţională, utopie şi/sau realitate? [despre participarea la lucrările celei de-a V-a conf. intern. Administraţia şi puterea politică. Tendinţe şi evoluţii în spaţiul public European : organizatori: Institutul de drept Public şi Ştiinţe Administrative al României]. In: *Administraţia şi puterea politică. Tendinţe şi evoluţii în spaţiul public european*. Bucureşti: Comunicare.ro, 2013, pp. 41-44. ISBN 987-973-711-453-2.
15. **Pînzari Veaceslav, Boca Sergiu.** Unele consideraţii privind acţiunea în nulitate şi excepţia de nulitate. In: *Instituţii ale procesului civil şi ale executării silite*: Materialele conf. şt. intern., Târgu Mureş, 29-31 aug. 2013. Bucureşti: Universul Juridic, 2013, pp. 122–136. ISBN 978-606-673-160-7
16. **Boișteanu Eduard.** Unele observaţii referitoare la subiecţii, organele şi obiectivele sistemului de parteneriat social în sfera muncii în Republica Moldova. In: *Instituţii ale procesului civil şi ale executării silite:* Materialele conf. şt. intern., Târgu-Mureş, 29-31 august 2013. Bucureşti: Universul Juridic, 2013. pp. 122–136. ISBN 978-606-673-160-7
17. **БОИШТЯНУ, Э.** О некоторых правовых аспектах организации социального партнерства в сфере труда в Республике Молдова. In: *Актуальні проблеми трудового права і права соціального забезпечення*»: Тези доповідей та наукових повідомлень учасників V Міжнар. науково-практичної конференції, Харків, 27-28 вересня 2013 р. Харків : Право, 2013, pp. 114-118.
18. **БОИШТЯНУ, Э.** Некоторые аспекты правовой природы коллективного трудового договора по действующему законодательству Республики Молдова. In: *Тенденції розвитку науки трудового права та права соціального забезпечення:* Зб. наук. пр. : матеріали I міжнар. наук.-практ. конф., Київ, 25-26 квіт. 2013 р. Київ : Ніка-Центр, 2013, pp. 98-103.
19. **Pînzari Veaceslav.** Considerente privind reglementarea relațiilor de familie în NCC și în Codul Familiei al Republicii Moldova. In: *Le nouveau Code civil roumain:* Vu de l'intérieur – vu de l'extérieur: Materialele Colocviului Intern., București, 23-25 oct. 2013. București: Ed. Universității, 2013, vol. II, pp. 151-162. ISBN 978-606-16-0547-7
20. **Boca Sergiu.** Aspecte de drept comparat privind reglementarea instituţiei nulităţii actului juridic civil în noul Cod Civil al României şi în Codul Civil al Republicii Moldova. In: *Le nouveau Code civil roumain: Vu de l'intérieur – vu de l'extérieur: Materialele Colocviului Intern., București, 23-25 oct. 2013*. Bucureşti: Ed. Universităţii, 2013, vol. I, pp. 203-210. ISBN 978-606-16-0546-0

2014

21. **Orlov Maria, Leontieva Lucia**. Caracterul unitar al statului – o dilemă între prevederile Constituţiei Republicii Moldova şi separatismul transnistrean**.** In: *Administraţia publică – între misiuni şi constrângeri bugetare – Dimensiuni juridice şi managerial.* Bucureşti: Ed. Wolters Kluwer, 2014, pp. 48-55. ISBN 978-606-8201-65-8

22. **Orlov Maria**, **Constantinov Vasile**. The social risk of the attacks on the automated informational system. In: Crimes, Criminals and the Criminal Codes: Assessing the Effectiveness of the Legal Response: Conf. intern. Cluj-Napoca, 27-29 mar. 2014. Cluj-Napoca: Ed. Accent, 2014, pp. 116-124. ISBN 978-606-561-101-6
23. **Orlov Maria.** Unele reflecţii privind reformele prevăzute în Acordul de Asociere dintre Uniunea Europeană şi Republica Moldova. In: Administraţia Publică în Europa celor 28. Dimensiune juridică şi managerială: Conf. intern., 2 apr., 2014, Universitatea „Petrol-Gaze" din Ploeşti. Bucureşti: Ed. Universitară, 2014, pp.59-66. ISBN 978-606-591-980-8
24. **Pojar Daniela.** Some reflections upon the subjective right doctrine. В: *Поняття та категорії юридичної науки: materialele conf. şt. intern.* Kiev: Hika-Центр, 2014. pp. ISBN 978-966-7067-076
25. **Ciobanu Ion,** Reglementarea juridică a activităţii partidelor politice. Studiu bibliografic. În: Mat.conf. șt. Coord. Academia Română-filiala Cluj, Institutul de Istorie George Bariţiu, Departamentul de Cercetări Socio-Umane, 2014, p. 47-56. ISBN 978-973-726-860-2.
26. **Boca Sergiu,** Unele aspecte de drept material şi procesual privind declararea nulităţii căsătoriei şi efectele nulităţii acesteia. În: Mat. conf. intern. „Procesul civil şi executarea silită, experienţa unui nou început", Bucureşti: Universul Juridic, 2014, p. 189-202. ISBN 978-606-673-457-8;
27. **Pînzari Veaceslav**, Considerații privind condițiile de validitate ale contractului matrimonial în legislația Republicii Moldova. În: Materialele Conferinței Internaționale „Procesul civil și executarea silită, experiența unui nou început", 28-30 august, 2014, Tîrgu-Mureș, România, p.115-125. ISBN 978-606-673-457-8
28. **Boişteanu Eduard,** *Some legal reflections on social partnership in the field of labour as a means of achieving social peace* (în coautorat cu Iulia DRUMEA). În: "Поняття та категорії юридичної науки. Збірник наукових праць. Матеріали V міжнар. наук.-практ. конф. (Київ, 18 лист. 2014 р.) / за заг. ред. Н.М. Пархоменко, М.М. Шумила. – Київ: Ніка-Центр, 2014, стр. 178-181.
29. **Boişteanu Eduard,** *Some reflections on the content and form of the individual employment contract based on the Labour Code regulations of the Republic of Moldova* (în coautorat - Iulia DRUMEA). În: "Правове регулювання відносин у сфері праці і соціального забезпечення: проблеми і перспективи розвитку: Тези доповідей та наукових повідомлень учаснікив VI Міжнародної науково-практичної конференції". – Харків: Право, 2014, стр. 63-72.
30. **Boişteanu Eduard,** *Unele reflecţii privind reglementarea demisiei salariatului în legislaţia Republicii Moldova*. În: Materialele Conferinţei internaţionale „Procesul civil şi execu-tarea silită, experienţa unui nou început" (2014; Tîrgu-Mureş), Bucureşti, Universul Juridic, 2014, p. 80-87.
31. **Boişteanu Eduard,** *Unele aspecte generale privind modul de acordare a concediului de odihnă anual în reglementarea Codului muncii al Republicii Moldova* (în coautorat – Vitalie CEPRAGA). În: Materialele Conferinţei

internaţionale „Procesul civil şi executarea silită, experienţa unui nou început” (2014; Tîrgu-Mureş), Bucureşti, Universul Juridic, 2014, p. 88-97.

32. **Orlov Maria, Starsșciuc Roman.** Formele de stat și formele de guvernământ. Consacrarea constituțională a acestora, în volumul - *“Constituţia şi societatea contemporană”*, materialele Conferinţei internaţionale a Universității „Petrol-Gaze” din Ploieşti, România, 5 decembrie 2014, Editura Universitară, București, 2014, p. 462-472, ISBN 978-606-28-0085-7;

2015

33. *БОТНАРЬ, Елена. Некоторые вопросы совершенствования системы права Республики Молдова = Unele considerente privind formele realizării dreptului. В: Актуальные научные исследования в современном мире: материалы VII междунар. научн.-практ. инт.-конф., Переяслав-Хмельницкий, 24-25 нояб. 2015 г. [on-line]. Переяслав-Хмельницкий, 2015, Вып. 7, ч. 7, pp. 15-19. [accesat 14 martie 2016]. Disponibil:* ***http://iscience.in.ua/arkhyv/24-25-noiabria-2015/778-nekotorue-1?path***

34. **Pînzari Veaceslav.** Observaţii cu privire la noţiunea si caracterele juridice ale contractului matrimonial în legislaţia Republicii Moldova. In: *Anuarul Institutului de Istorie „George Bariţiu” din Cluj-Napoca - SERIES HUMANISTICA*. Cluj-Napoca: Ed. Academiei Române, 2015, vol. XIII, nr. 13, pp. 353-367. ISSN 1584-4404

35. **Pînzari Veaceslav.** Unele aspecte de drept procesual privind desființarea căsătoriei. In: *Procesul civil și executarea silită. Teorie și practică:* Materialele Conf. Intern., Tîrgu Mureș 27-29 august, 2015. Bucureşti: Ed. Universul Juridic, 2015, pp.144-147. ISBN 978-606-673-682-4

36. **Pînzari Veaceslav.** Cazuri de inexistență sau nulitate a actului juridic al căsătoriei. In: *160 de ani de învățământ juridic ieșean:* materialele conf. intern., Iași, 23-25 oct., 2015. Bucureşti: Ed. Hamangiu, pp. 20-26. ISBN 978-606-27-0435-3

37. **Boca Sergiu**. Câteva observaţii privind concepţia Codului civil al Republicii Moldova asupra nulităţii actului juridic. In: *160 de ani de învăţământ juridic ieşean:* materialele conf. intern., Iași, 23-25 oct., 2015. Bucureşti: Hamangiu, 2015, pp. 48-55. ISBN 978-606-27-0435-3

38. **Boca Sergiu.** Unele consideraţii privind regimul juridic al nulităţii relative a actului juridic civil. In: *Procesul civil şi executarea silită. Teorie şi practică:* materialele conf. intern., Tîrgu Mureș 27-29 aug., 2015. Bucureşti: Universul Juridic, 2015, pp. 204-214. ISBN 978-606-673-682-4

39. **Ciobanu Ion.** Unele consideratii privind implementarea votului electronic în sisteme electorale contemporane. In: *Studii și cercetări din domeniul științelor socio-umane* **:** materialele conf. intern. Cluj-Napoca: Limes & Argonaut, 2015, pp. 14-28. ISBN 978-973-726-925-6, ISBN 978-973-109-574-5.

40. **Ciobanu Ion.** Asigurarea si garantarea dreptului la integritatea fizica si psihica în Republica Moldova. In: *Studii și cercetări din domeniul științelor socio-umane***:** materialele conf. intern, Cluj-Napoca: Limes & Argonaut, 2015, pp. 7-14. ISBN 978-973-726-925-6, ISBN 978-973-109-574-5.

41. **Cruglițchi Tatiana.** Analiza practicii judiciare a cazurilor de violenta in familie din perspectiva legislatiei procesual civile a RM. In: *Procesul civil și*

executarea silită. Teorie și practică: materialele conf. intern., Tîrgu Mureș, 27-29 aug., 2015. Bucureşti : Ed. Universul Juridic, 2015, pp. 235-243. ISBN 978-606-673-682-4

42. **Pojar Daniela.** Principiul bunei-credințe în cadrul raporturilor juridice de muncă. In: *Procesul civil și executarea silită. Teorie și practică:* materialele conf. intern., Tîrgu Mureș, 27-29 aug., 2015. Bucureşti : Universul Juridic, 2015, pp. 250-257. ISBN 978-606-673-682-4
43. **Botnari Elena,** *„Unele considerente privind formele realizării dreptului”* în Актуальные научные исследования в современном мире: материалы IX Междунар. научн.-практ. инт.-конф., 24-24 декабря 2015 г., Переяслав-Хмельницкий. // Сб. науч. тр. - Переяслав-Хмельницкий, 2015. - Вып. 9, ч. 7 - с. 100-104.
44. *Orlov Maria., Orlov Ioana Alexandra. La democratie atomisee au 21eme siecle : crise du caractere representatif de l'Etat, 16eme édition du Table Ronde Internationale „La représentation de l'Etat dans les pays membres de l'Union Européenne", Université "Mihail Kogălniceanu", Iași, România, le 30-31 mai 2014, în volumul La représentation de l'Etat dans les pays membres de l'Union Européenne, sous la direction de Genoveva Vrabie, Ed. Institutul European, 2015, p. 115-122, ISBN 978-606-24-0108-5 ;*

- în ţară: - 75

10. Lista publicaţiilor electronice (se indică organizaţia editor, adresa electronică):

- în străinătate;

2011

1. **Pădureac Lidia,** Духовно-нравственные ценности в современном обществе Республике Молдова. В: *Проблемы духовного просвещения в изменяющемся мире: опыт межцивилизационного диалога на пространстве СНГ*: Междунар. форум представителей стран СНГ, Москва, 7-8 дек. 2011 г. [on-line]. М., 2011, pp. 39-46. [accesat 14 martie 2016]. Disponibil: *http://duhobr.ru/upload/iblock/MyFile/pdf/forum_7-8_12_2011.pdf*
2. **Pînzari Veaceslav,** Acţiunea normelor juridice în timp – observaţii asupra reglementării instituţiei în legislaţia Republicii Moldova / L'action Des Normes Juridiques Dans Le Temps - Observations Sur Son Régime En Moldavie, http://studia.law.ubbcluj.ro/articole.php?an=2011

2012

3. **Orlov Maria,** *The Operating Principles of Public Service*, published in the Journal of Danubian Studies and Research, Vol 2, No 1 (2012), 2nd International Conference The Danube - Axis of European Identity Cahul State University "B.P. Hasdeu" , June 29, 2012 – June 29, 2012, publicat pe site www.danubius.ro
4. **Botnari Elena,** *Aspects of improving the legislation of the Republic of Moldova in the context of Eurointegration***,** published in the Journal of Danubian Studies and Research, Vol 2No 1 (2012), 2nd International Conference The Danube -

Axis of European Identity Cahul State University “B.P. Hasdeu”, June 29, 2012 – June 29, 2012, publicat pe site www.danubius.ro

2013

5. **Pînzari Veaceslav. Famille et réserve successorale dans le code civil moldave, dix ans après son entrée en vigueur. In:** *Studia Universitatis Babes Bolyai, Iurisprudentia* [on-line]. 2013, nr. 2, pp. 146-156. [accesat 14 martie 2016]. Disponibil: https://www.ceeol.com/search/journal-detail?id=81

2014

6. **Pînzari Veaceslav.** Observaţii cu privire la reglementarea diferenţei de sex - condiţie de formă pozitivă la căsătorie în legislaţia Republicii Moldova = Sur la maniere dont la difference de sexe - condition de fond positive du mariage - est reglementee en Republique de Moldavie. In: *Studia Universitatis Babes Bolyai, Iurisprudentia* [on-line]. 2014, nr. 2, pp. 108-116. [accesat 14 mar. 2016]. Disponibil: https://www.ceeol.com/search/article-detail?id=185154
7. **Pînzari Veaceslav. Instituirea contractuală- mit sau realitate, în legislația Republicii Moldova? =** L'institution contractuelle - mythe ou réalité dans la législation de la Moldavie?. In: *Studia Universitatis Babes Bolyai, Iurisprudentia* [on-line]. 2014, nr. 4, pp. 230-237. [accesat 14 martie 2016]. Disponibil: https://www.ceeol.com/search/article-detail?id=91000
8. **Orlov Maria, Condurache Gabriela**. „Moldavie en 2014”. In**: *Revue Est Europa: Éditée par l’Institut Universitaire Varenne, Bayonne, Chronique politique et constitutionnelle des pays postcommunistes de l'espace balkanique - Année 2014.* [on-line]** [accesat 14 martie 2016]. Disponibil: http://www.est-europa.univ-pau.fr/images/archives/enligne/orlov-condurache2014.pdf
9. **Orlov Maria, Starasiuc Roman.** Role of civil society in strengthening statehood and democracy. In: *Fiat Iustitia* [on-line]. 2014, vol. 8, issue 1, pp. 136-141. [accesat 14 mar. 2016]. Disponibil: http://econpapers.repec.org/article/dcujournl/
10. **Boca Sergiu,** Evoluţia concepţiei despre nulitatea actului juridic civil. În: Analele Universităţii „Alexandru Ioan Cuza” din Iaşi Seria Ştiinţe Juridice (http://pub.law.uaic.ro/ro/sumarul-fascicolelor/2014/anale-uaic-tomul-lx-stiine-juridice-2014-nr-ii/drept-privat/sergiu-boca-evoluia-concepiei-despre-nulitatea-actului-juridic-civil);
11. **Maria Orlov,** Le pouvoir local en République de Moldavie, La gouvernance locale dans les États-membres de l’Union européenne, (Observatory on Local Autonomy), 2014 – 60 p., publicat în format electronic pe site-ul :http://www.ola-europe.com/organisation/reseau-europeen/
12. **Orlov Maria, Ureche Maria**. Romanian identity, major factor between Republic of Moldova and Romania, International Scientific conference *History, Culture, Citizenship in the European Union,*7th edition, University of Piteşti, România, 23 - 24 May 2014, , Publishing House C.H. Beck Bucharest, 2014, pp. 174-182, E-book, http://www.upit.ro/uploads/facultatea_fsja/E-book%20iccu2014.pdf;

13. **Maria Orlov,** L'impact des reformes territoriales sur la forme des états européens (L'expérience de la République de Moldavie), Le Colloque sur *Typologie des systèmes d'administration locale en Europe*, organisé à Vilnius (Lituanie) les 09 et 10 mai 2014 par le réseau OLA (www.ola-europe.com),

2015

14. **Spatari Mariana.** Les élections parlementaires en Moldavie: un changement pour ne rien changer. In : *Lettre de l'Est* [on-line]. 2015, nr. 1, pp. 5-7 [accesat 14 mar. 2016]. Disponibil: http://afcpeasso.wix.com/afcpe#!mars-2015---n-1/c10tn
15. **Orlov Maria, Belecciu Liliana.** Certain aspects on legal regime of the public domain's property in the legislation and practice of Republic of Moldova. In: *International Scientific Conference "History, culture, citizenship in the European Union, 8th edition, 8-9 May 2015, Pitești, România* [on-line]. Bucharest : C.H. Beck Publishing House, 2015, pp. 261-269. ISSN 2360-395X. [accesat 14 martie 2016]. Disponibil: http://www.upit.ro/uploads/facultatea_fsja/E-book%20iccu2015.pdf
16. **Orlov Maria, Saitarli Natalia,** Simplifying and systematization of local collectivities law in the Republic of Moldova. In: *Fiat Iustitia.* [on-line]. 2015, nr. 2, pp. 117-113. [accesat 14 mar. 2016]. Disponibil: http://fiatiustitia.ro/ojs/index.php/fi/article/view/222/206
17. **Botnari Elena,** *Некоторые вопросы совершенствования системы права Республики Молдова"* în "Актуальные научные исследования в современном мире": материалы VII Междунар. научн.-практ. инт.-конф., 24-25 ноября 2015 г., Переяслав-Хмельницкий. // Сб. науч. тр. - Переяслав-Хмельницкий, 2015. - Вып. 7, ч. 7 - с. 15-19 pe www.iscience.in.ua;
18. **Botnari Elena,** *„Unele considerente privind formele realizării dreptului"* în "Актуальные научные исследования в современном мире": материалы VIII Междунар. научн.-практ. инт.-конф., 24-24 декабря 2015 г., Переяслав-Хмельницкий. // Сб. науч. тр. - Переяслав-Хмельницкий, 2015. - Вып. 8, ч. 7 - с. 116-121 pe www.iscience.in.ua;
19. **Botnari Elena,** *„Unele considerente privind formele realizării dreptului"* în "Актуальные научные исследования в современном мире": материалы IX Междунар. научн.-практ. инт.-конф., 24-24 декабря 2015 г., Переяслав-Хмельницкий. // Сб. науч. тр. - Переяслав-Хмельницкий, 2015. - Вып. 9, ч. 7 - с. 100-104 pe www.iscience.in.ua

- **în ţară: - 2**

11. Lista comunicărilor prezentate la manifestări ştiinţifice, publicate ca rezumat (1-3 pagini):

- în străinătate;

2012

1. **Pînzari Veaceslav,** Reglementează sau nu legislaţia Republicii Moldova instituirea contractuală?": Sesiunea ştiinţifică a DCSU, Academia Română, Filiala Cluj-Napoca, 16-17 noiembrie 2012.

2. **Boişteanu Eduard,** *Unele reflecţii teoretice privind parteneriatul social în sfera muncii din Republica Moldova*. Comunicarea ştiinţifică în cadrul Sesiunii ştiinţifice anuale a Institutului de Istorie „George Bariţiu", Cluj-Napoca (România), 16-17 noiembrie 2012. Rezu-matul comunicării publicat în: A XXI-a Sesiune Ştiinţifică a D.C.S.U. cu participare interna-ţională 16-17 noiembrie 2012. Rezumate, Cluj-Napoca, Editura Argonaut, 2012, p. 32.

2014

3. **Pînzari Veaceslav,** Observaţii cu privire la noţiunea şi caracterele juridice ale contractului matrimonial în legislaţia Republicii Moldova. Sesiunea ştiinţifică anuală a DCSU, Academia Română, Filiala Cluj-Napoca, 14-15 noiembrie 2014. Rezumatele comunicărilor, Editura Argonaut, Cluj-Napoca, 2014, p.20. ISBN 978-973-109-530-1

- în ţară: - 8

12. Lista comunicărilor orale/postere la conferinţe:

- din străinătate;

2011

1. **Ciobanu Igor,** Legal liability of political parties building the rule of law. In: Развитие политической науки: европейские и националъные перспективы, Чернівці: Букрек, 2011,
2. **Pădureac Lidia,** Духовно-нравственные ценности в современном обществе Республики Молдова. Международный форум представителей стран СНГ. Проблемы духовного просвещения в изменяющемся мире: опыт межцивилизационного диалога на пространстве СНГ. 7-8 декабря, 2011 г., Москва.
3. **Boca Sergiu,** Unele aspecte legale privind problematica întoarcerii executării în cauzele civile ce ţin de reintegrarea în funcţie a salariatului. Conferinţa internaţională „Executorul judecătoresc – între rol activ şi organ de jurisdicţie", Târgu-Mureş, 26-27 august 2011;
4. **Pînzari Veaceslav,** „Opinii asupra reglementării legale a activităţii executorilor judecătoreşti în Republica Moldova". Conferinţa internaţională „Executorul judecătoresc – între rol activ şi organ de jurisdicţie", 26-27 august 2011, Târgu Mureş, România.
5. **Pînzari Veaceslav,** „Experienţa pregătirii profesionale a juriştilor în cadrul Facultăţii de Drept a Universităţii de Stat „Alecu Russo" din Bălţi". Conferinţa Decanilor Facultăţilor de Drept din Europa Centrală şi de Sud-Est, 5 – 7 mai 2011, Facultatea de Drept, Universitatea din Bucureşti, România.

2012

6. **Botnari Elena.** *PRINCIPLES OF LAWMAKING IN LIGHT OF LAW NO. 780-XV/2001 AND LAW NO. 317-XV/2003 OF THE REPUBLIC OF MOLDOVA*, comunicare în cadrul Conferinţei ştiinţifice internaţionale cu genericul *Eficienţa normelor juridice,* organizată de Universitatea Creştină „Dimitrie Cantemir", Facultatea de Drept, 23-24 martie 2012, Cluj-Napoca, România.
7. **Orlov Maria,** *The Operating Principles of Public Service***,**published in the Journal of Danubian Studies and Research, Vol 2No 1 (2012), 2nd

International Conference The Danube - Axis of European Identity Cahul State University “B.P. Hasdeu” , June 29, 2012 – June 29, 2012

8. **Orlov Maria, Cantir Vlad**, *Le caractère imperatif et obligatoire des normes de droit public*, materialele Conferinţei Internaţionale „Efficiency of Legal Norms", din 23-24 martie 2012, Cluj-Napoca, Romania, Editura Hamangiu, 2012, pp. 246-251;
9. **Orlov Maria, Mankou Brice Arsène**, *Le cadre juridique de la decentralisation administrative – aspects comparatifs*. Sesiunea anuală de comunicări ştiinţifice a Institutului de Ştiinţe Administrative „Paul Negulescu” cu tema „Administraţie şi economie la începutul secolului XXI”, Sibiu, România, 11-12 mai 2012.
10. **Orlov Maria, Vilcu Nisad Loredana**, *Le rapport entre le pouvoir judiciaire et le contentieux administratif*, Table Ronde Internationale “La jurisprudence des autorités jurisdictionnelles – source de droit ?”, Iaşi, 25-26 mai 2012, organisé par le Centre francophone de Droit constitutionnel de l’Université “Mihail Kogălniceanu” de Iaşi et l’Association Roumaine de Droit Constitutionnel.
11. **Orlov Maria**, *The Operating Principles of Public Service*, published in the Journal of Danubian Studies and Research, Vol 2No 1 (2012), 2nd International Conference The Danube - Axis of European Identity Cahul State University “B.P. Hasdeu” , June 29, 2012 – June 29, 2012.
12. **Orlov Maria, Vedinaş Verginia, Canţîr Vlad**, *La formation et la carrière des fonctionnaires publics de la Roumanie et de la République de Moldavie*, Colloque Internationale « Les activités professionnelles et le marché du travail », Université du Littoral, Saint Omer France, 29-30 novembre 2012.
13. **Orlov Maria**, *Excepţia de ilegalitate – reflectare şi mod de abordare în legislaţia Republicii Moldova şi în unele ţări din fosta URSS*, Conferinţa Ştiinţifică dedicată « Centenarului Tudor Drăganu», Facultatea de drept a Universităţii «Babeş Bolyai», Cluj-Napoca, România, 6 - 8 decembrie 2012.
14. **Boca Sergiu,** Unele consideraţii privind caracterul judiciar al nulităţii actului juridic civil. Conferinţa ştiinţifică internaţională „Executarea silită în reglementarea Noului Cod de procedură civilă”, Târgu-Mureş, 30 august - 1 septembrie 2012;
15. **Pînzari Veaceslav,** „Unele considerații privind caracterul judiciar al nulității actului juridic civil”. Conferința Internațională „Executarea silită în reglementarea Noului Cod de procedură civilă”, 30 august – 1 septembrie 2012, Târgu Mureș, România.
16. **Orlov Maria**, *Aspecte teoretico-practice privind limitele descentralizării în baza experienţei Republicii Moldova*, Revista Științifică a Societîţii Academice de Ştiinţe Administrative din România, Academic Journal of Law and Governance.

2013

17. **Boca Sergiu, lect. sup. univ., dr.** *Unele consideraţii privind acţiunea în nulitate şi excepţia de nulitate*. Conferinţa ştiinţifică internaţională „Instituţii ale procesului civil şi ale executării silite”, Târgu-Mureş, 29-31 august 2013;
18. **Boca Sergiu, lect. sup. univ., dr.** *Aspecte comparate privind reglementarea instituţiei nulităţii actului juridic în Codul civil al Republicii Moldova şi în noul*

Cod civil al României. Colocviul internaţional „Le nouveau Code civil roumain: Vu de l'intérieur – Vu de l'extérieur", Bucureşti, 23-26 octombrie 2013.

19. **Orlov Maria, conf. univ., dr., Dogotaru Svetlana**, Măsuri şi instrumente de asigurare a legalităţii achiziţiilor publice în republica Moldova, *Conferinţa Internaţională – Noi reglementări privind achiziţiile publice. Impactul asupra absorbţiei fondurilor structurale în contextul reorganizării administrative*, 4-7 aprilie 2013, Sovata, România,
20. **Orlov Maria, conf. univ., dr., Orlov Ioana Alexandra**. Certains aspects sur l'assurance de la suprématie de la Constitution, *La cour constitutionnelle – garant de la suprématie de la constitution,* Table ronde internationale : Iaşi, le 24-25 mai 2013, organisée par le Centre francophone de droit constitutionnel de l'Université Mihail Kogălniceanu et l'Association Roumaine de Droit Constitutionnel.
21. **Orlov Maria, conf. univ., dr.** Unele reflecţii privind principiul autonomiei locale şi asigurarea supremaţiei constituţiei în Republica Moldova, *International Conference Law and Public Administration,* 11-12 aprilie 2013, Tîrgul Mureş, România
22. **Orlov Maria, conf. univ., dr.**, **Condurache Gabriela.** La responsabilité de l'Administration Publique – regard comparatif entre la République de Moldavie et la Roumanie, Conferinţa Internaţională „*Eficienţa normelor juridice*", ediţia a II-a, „*De la teorie la practică*", Cluj-Napoca, 26 şi 27 aprilie 2013.
23. **Orlov Maria, conf. univ., dr.** Regimul juridic al achizitiilor publice. *Conferința Analelor Universității București - Seria Științe Administrative* (AUB-SSA) „*ADMINISTRAȚIA PUBLICĂ -TENDINȚE ACTUALE*", Bucureşti, România, 31 octombrie 2013
24. **Orlov Maria, conf. univ., dr., Leontiev Lucia.** Caracterul unitar al statului - o dilema in raport cu prevederile Constituţiei Republicii Moldova si separatismul transnistrean. *Administraţia publică între misiuni şi constrângeri bugetare. Dimensiuni juridice şi manageriale.* Centrul Internaţional de Conferinţe SNSPA, Bucureşti, 8 noiembrie 2013
25. **Orlov Maria, conf. univ., dr.** Reflecţii privind avantajele şi dezavantajele revizuirii Constituţiei. Experienţa Republicii Moldova. *Revizuirea Constituţiei – Realităţi şi Oportunităţi, Sesiunea de comunicări ştiinţifice a Institutului de Ştiinţe Administrative „Paul Negulescu",* Sibiu, România, 17-18 mai 2013
26. **Orlov Maria, conf. univ., dr.** Marché de travail entre protectionnisme sous pression de la crise économique et globalisation: Une approche comparative entre la République de Moldova et la Roumanie. *Colloque « Gestion des Ressources Humaines» le thème « Ressources Humaines territoires et formations supérieures».* Centre universitaire Descartes, Licence professionnelle GRH, ULCO, Saint Omer, Dunkerque, France, 29 et 30 novembre 2013
27. **Pînzari Veaceslav, conf. univ., dr.** *Familie şi rezerva succesorală în Republica Moldova, la zece ani după intrarea în vigoare a codului civil, prezentată în cadrul Colocviului internaţional „***Les changements de la notion de famille et leur influence sur l'ordre successoral légal",** 19-20 aprilie 2013, Auditorium Pallady, Bucureşti, România.

28. **Pînzari Veaceslav, conf. univ., dr.** Unele consideraţii privind acţiunea în nulitate şi excepţia de nulitate, prezentată în cadrul *Conferinţei ştiinţifice internaţionale „Instituţii ale procesului civil şi ale executării silite”,29-31 august 2013, Târgu Mureş, România.*
29. **Pînzari Veaceslav, conf. univ., dr.** Considerente privind reglementarea relaţiilor de familie în NCC şi în Codul familiei al Republicii Moldova, prezentată în cadrul *Colocviului internaţional „Le nouveau Code civil roumain: Vu de l'intérieur– Vu de l'extérieur", 23 – 25 octombrie 2013, Bucureşti, România.*

2014

30. ***Cojocaru Igor,*** *(Alecu Russo State University of Bălți, Moldova), Political Regionalization or Regional Economic Development – Moldovan Experience in Resolving Territorial Conflicts. International conference, MODELS OF STATE CONSOLIDATION IN CONTEMPORARY CENTRAL AND EASTERN EUROPE: NATIONAL AND EU PERSPECTIVES. The Laboratory of Contemporary Political History, Institute of Political Science, Faculty of Journalism and Political Science, University of Warsaw, May 16, 2014*
31. Orlov Maria, Staraşciuc Roman, *Role of civil society in strengthening statehood and democracy.* International conference *The Efficiency of Legal Norms,* 3rd Edition, Faculty of Law Cluj-Napoca – "Dimitrie Cantemir" Christian University, May 15th – 17th 2014, Cluj-Napoca, Romania
32. **Orlov Maria, Ureche Maria**, *Romanian identity, major factor between Republic of Moldova and Romania,* International Scientific conference *History, Culture, Citizenship in the European Union,* 7th edition, University of Piteşti, România, 23 - 24 May 2014
33. **Orlov Maria**, *Unele raţíuni privind premisele de modificare a textului sau de adoptare a unei noi Constituţii*, Sesiunea de comunicări științifice *Implicaţiile revizuirii Constituţiei asupra evoluţiei Statului Român*, Institutul de Științe Administrative „Paul Negulescu", Sibiu, România, 23-24 mai 2014
34. **Orlov Maria, Orlov Ioana-Alexandra**, *La democratie atomisee au 21eme siecle : crise du caractere representatif de l'Etat,* 16eme édition du Table Ronde Internationale *La représentation de l'Etat dans les pays membres de l'Union Européenne",* Université "Mihail Kogălniceanu", Iași, România, le 30-31 mai 2014
35. **Orlov Maria**, *L'impact des reformes territoriales sur la forme des états européens (L'expérience de la République de Moldavie)*, Le Colloque sur *Typologie des systèmes d'administration locale en Europe*, organisé à Vilnius (Lituanie)les 09 et 10 mai 2014 par le réseau OLA (www.ola-europe.com),
36. **Orlov Maria**, *Efectele crizei din administrația publică din Republica Moldova*, Conferinta internațională, *Administraţia publică în situaţii de criză,* Şcoala Naţională de Studii Politiceşi Administrative , București, România, 24 octombrie 2014,
37. **Orlov Maria**, Staraşciuc Roman, *Formele de stat și formele de guvernământ. Consacrarea constituțională a acestora,* Conferinţa internaţională, *"Constituţia şi societatea contemporană"*, Universitatea Petrol-Gaze din Ploieşti, România, 05 decembrie 2014

38. **Orlov Maria, Belecciu Liliana**, *La réglementation juridique du régime de pensions en République de Moldavie,* 10 eme colloque « *Entreprises, Gestion des Ressources humaines, Mondialisation »* ULCO, Saint-Omer/Dunkerque, France, les 28 et 29 novembre 2014
39. **Orlov Maria, Ioana-Alexandra ORLOV**; *Marché de travail entre protectionnisme sous pression de la crise économique et globalisation: Une approche comparative entre la République de Moldova et la Roumanie.* Colloque « Gestion des Ressources Humaines» le thème « Ressources Humaines territoires et formations supérieures».Centre universitaire Descartes, Licence professionnelle GRH, ULCO, Saint Omer, Dunkerque, France, 29 et 30 novembre 2013, *Revue Européenne du Droit Social,* Editura Bibliotheca, Târgovişte, România, 2014, www.RevueEuropéenne_du_Droit Social.ro
40. **Orlov Maria**, *Le pouvoir local en République de Moldavie,* La gouvernance locale dans les États-membres de l'Union européenne, (Observatory on Local Autonomy), http://www.ola-europe.com/organisation/reseau-europeen/, 2014
41. **Orlov Maria, Constantinov Vasile**, *The social risk of the attacks on the automated informational system,* The International Criminal Law Conference: *Crimes, Criminals and the New Criminal Codes: Assessing the Effectiveness of the Legal Response,* Faculty of Law, Babeş-Bolyai University of Cluj-Napoca, between 27-29 March 2014.
42. ***Orlov Maria, Gheorghiță Liliana,*** *Le système politique et administratif en Moldavie, Videoconferința internațională, "Autonomia locală în Republica Moldova" , Universitatea de Stat „AlecuRusso", din Bălți și Universitatea Lille 2, Franța, - Bălți, Republica Moldova, 26 noiembrie 2014*
43. **Pînzari Veaceslav,** *Considerații privind condițiile de validitate ale contractului matrimonial în legislația Republicii Moldova*, Conferința Internațională „Procesul civil și executarea silită, experiența unui nou început", 28-30 august, 2014, Tîrgu - Mureș, România.
44. **Boca Sergiu,** Evoluţia concepţiei despre nulitatea actului juridic civil. Conferinţa Internaţională „Uniformization of the law – legal effects and social, political, administrative implications", Secţiunea Drept privat, Iaşi, 23-25 octombrie 2014;
45. **Boca Sergiu,** Unele aspecte de drept material şi procesual privind declararea nulităţii căsătoriei şi efectele nulităţii acesteia. Conferinţa internaţională „Procesul civil şi executarea silită, experienţa unui nou început", Târgu-Mureș, 28-30 august 2014;
46. **Pînzari Veaceslav,** „Observaţii cu privire la noţiunea şi caracterele juridice ale contractului matrimonial în legislaţia Republicii Moldova". Sesiunea ştiinţifică anuală a DCSU, Academia Română, Filiala Cluj-Napoca, 14-15 noiembrie 2014.

2015

47. ***Pădureac Lidia****, Голод 1946-47 годов в Молдавии: проблемы осмысления и отображения травматического опыта в исследованиях устной истории, Усна історія (не)подоланого минулого, Одеса, 2015*

48. **Pînzari Veaceslav,** Conferința Internațională „Procesul civil și executarea silită. Teorie și practică”. Tema comunicării: „Unele aspecte de drept procesual privind desființarea căsătoriei”. 27-29 august, 2015, Tîrgu Mureș, România.
49. **Pînzari Veaceslav**, Conferința „160 DE ANI DE ÎNVĂȚĂMÂNT JURIDIC IEȘEAN”. Tema comunicării: „Cazuri de inexistență sau nulitate a actului juridic al căsătoriei”. 23-25 octombrie, 2015, Iași, România.
50. **Pojar Daniela,** *„Principiul bunei-credințe în cadrul raporturilor juridice de muncă”* - Conferinţa ştiinţifică internaţională Procesul civil și executarea silită. Teorie și Practică - Tîrgu Mureș, România, 27-29 august 2015;
51. **Ciobanu Ion,** *Formation and function of political parties in Eastern Europe*. IERES Visiting Scholars Workshop, Washington, December 1, 2015.
52. **Boca Sergiu,** Unele consideraţii privind regimul juridic al nulităţii relative a actului juridic civil. Conferinţa internaţională „Procesul civil şi executarea silită. Teorie şi practică”, 27-29 august 2015, Tîrgu Mureş, România;
53. **Boca Sergiu,** Câteva observaţii privind concepţia Codului civil al Republicii Moldova asupra nulităţii actului juridic. Conferinţa internaţională „160 de ani de învăţământ juridic ieşean”, 23-25 octombrie 2015, Iaşi, România;

- din ţară: - 134

13. Lista manifestărilor ştiinţifice organizate (denumirea, participarea, perioada, locul desfăşurării):

- naţionale;

2011

1. Organizarea activităţii „Ziua drapelului Republicii Moldova”, 21 aprilie 2011. Sala de Conferinţe a Bibliotecii Ştiinţifice, Universitatea de Stat „A. Russo” din Bălţi.
2. Organizarea conferinţei ştiinţifice studenţeşti cu genericul „Evoluţia relaţiilor dintre Republica Moldova şi Uniunea Europeană pe parcursul anilor 2002 – 2011. Perspective şi strategii”. 13 mai 2011. Universitatea de Stat „A. Russo” din Bălţi.
3. În contextul Zilelor Europei în Moldova, Catedra în co-parteneriat cu Agenţia de Dezvoltare Regională Nord şi Centrul "Pro-Europa" Bălţi, a organizat la 14 mai 2011, masa rotundă cu genericul "Oportunităţi investiţionale în Regiunea de Dezvoltare Nord a Republicii Moldova".
4. Prezentare de carte „Între istorie şi judecata posterităţii” de Alexandru Budişteanu. 27 mai 2011. Sala de Conferinţe a Bibliotecii Ştiinţifice, Universitatea de Stat „A. Russo” din Bălţi.
5. 14 iunie 2011 Catedra împreună cu Centrul de organizare a activităţilor culturale a Bibliotecii Ştiinţifice a organizat activitatea dedicată *Comemorării a 70 ani de la primul val al deportărilor în masă din Republica Moldova*.
6. Conferinţa ştiinţifică naţională, dedicată Zilei Internaţionale a Drepturilor omului, cu genericul *Protecţia drepturilor copilului pe plan intern şi internaţional,* 10 decembrie 2011. Secţiunea Drept public: participanţi 12 titulari ai Catedrei.
7. Conferinţa ştiinţifică studenţească cu genericul „*Justiţia – regina şi stăpâna tuturor virtuţilor*”, dedicată Zilei juristului din 19 octombrie 2011;

2012

8. Conferinţa ***"Republica Moldova şi Uniunea Europeană – de la politica de vecinătate la procesul de asociere. Perspective şi strategii"*** Universitatea de Stat "Alecu Russo" din Bălţi, Facultatea de Drept, aud. 553. 25 mai 2012
9. Conferința științifică ***"Orașul Bălți şi regiunile învecinate în retrospectiva istoriei."*** Universitatea de Stat „Alecu Russo" din Bălţi. Catedra de Ştiinţe Socioumane. Bălţi, 14 noiembrie 2012
10. Comemorarea a 20 de ani de la începutul acţiunilor de luptă pentru apărarea integrităţii şi independenţei Republicii Moldova (1991-1992). Universitatea de Stat „Alecu Russo" din Bălţi, 2 martie 2012
11. Conferinţa ştiinţifică a studenţilor Facultăţii de Drept, dedicată Zilei Mondiale a Drepturilor Consumatorului, cu genericul „*Protecţia drepturilor consumatorului pe plan intern şi internaţional*" din 15 martie 2012;
12. Conferinţa ştiinţifică studenţească cu genericul „*Procesul civil – mijloc de realizare a justiţiei civile*", dedicată Zilei justiţiei civile europene.

Organizarea în perioada 01.11.12-07.12.12 a *meselor rotunde* cu genericul:

13. *Inviolabilităţile personale ale copiilor* (DR31Z) – Responsabil: V. Ţarălungă, 2012
14. *Delicvenţa juvenilă: probleme şi soluţii* (DR34Z) – Responsabil: I. Odinokaia, 2012
15. *Traficul de copii – problemă de nivel global* (DR33Z) – Responsabil: E. Botnari, 2012
16. *Internetul şi accesul la informaţie* (DR32Z) – Responsabil: I. Buzinschi, 2012
17. *Rolul organelor administraţiei publice în protecţia drepturilor copiilor* (AP21Z; DR22Z) – Responsabil: Vl. Rusu, 2012
18. Conferinţa ştiinţifică cu genericul *Avantajele şi dezavantajele aderării Republicii Moldova la Uniunea Europeană,* desfăşurată la 11 mai 2012 în incinta Facultăţii de Drept, USB "A. Russo", Bălţi, **30 de participanţi.**
19. Conferinţa ştiinţifică, dedicată Zilei Internaţionale a Drepturilor omului, cu genericul *Protecţia drepturilor copilului: între deziderat şi realitate,* desfăşurată la 10 decembrie 2012 în incinta Facultăţii de Drept, USB "A. Russo", Bălţi, 20 de participanţi.
20. *5 aprilie 2012 – Dezbateri: Legea pentru combaterea şi prevenirea discriminării în Republica Moldova: necesitate, actualitate, importanţă, activitate organizată de Cercul de drept administrativ, conducător: lector universitar Rusu Vladimir.*
21. *25 octombrie 2012 – Dezbateri: Politica fiscală în Republica Moldova: PRO sau CONTRA mediului antreprenorial, activitate organizată de Cercul de drept financiar şi fiscal, conducător: lector universitar Craevscaia Cristina.*
22. *13 noiembrie 2012 – Dezbateri Legalizarea prostituţiei în Republica Moldova – PRO sau CONTRA*
23. *14 noiembrie 2012 – Ziua autoconducerei la Facultatea de Drept, în cadrul „Săptămânii tineretului".*
24. *15 noiembrie 2012 – Masă rotundă cu genericul: Problema încadrării tinerilor specialişti în câmpul muncii*

2013

25. Sesiune de comunicări ale studenţilor şi masteranzilor dedicate „Zilelor Europei” Universitatea de Stat “Alecu Russo” din Bălţi, Facultatea de Drept, aud. 553. 16 mai 2013
26. *Conferinţa ştiinţifică din 10 decembrie 2013 cu genericul ”Prevenirea şi combaterea violenţei – deziderat în materia protecţiei drepturilor omului”, 30 participanţi*
27. *Conferinţa ştiinţifică cu genericul ”Dimensiunea juridică a procesului de integrare a Republicii Moldova în Uniunea Europeană”, desfăşurată în cadrul Facultăţii de Drept la 17 mai 2013, participanţi 11 membri ai Catedrei*
28. Conferinţă ştiinţifică studenţească la Ciclul I *„Judecătorul – exponentul puterii şi contraputerii în stat”* dedicată Zilei Juristului, responsabil Crugliţchi Tatiana, lect. univ.,, lect. sup. univ., nr. de participanţi 10 studenţi, 2013.
29. Conferinţă ştiinţifică studenţească la Ciclul II *„Justiţia – regina şi stăpâna tuturor virtuţilor”* dedicată Zilei Justiţiei Civile Europene, responsabil Crugliţchi Tatiana, lect. univ.,, lect. sup. univ., nr. de participanţi 5 masteranzi, 2013
30. Masa Rotundă organizată la 15 octombrie 2013 „ Administrare, regionalizare şi descentralizare – aspecte comparate”, organizată de Catedră, cu participarea Prof. Andre Braen de la Universitatea din Ottawa, Canada, au participat 10 membri ai catedrei si masteranzi.
31. Şedinţa Cercului de Drept financiar şi fiscal, organizată cu prilejul Zilei Internaţionale de luptă împotriva corupţiei, cu genericul „Controlul financiar în RM: actualitate şi perspective”, responsabil Craevscaia Cristina, 13 decembrie 2013, nr. de participanţi 20 studenţi.

2014

32. Masă rotundă: “Integrarea europeană şi perspectivele tinerilor din R. Moldova” Universitatea de Stat “Alecu Russo” din Bălţi, Facultatea de Drept şi Ştiinţe Sociale, aud. 553. 8 mai 2014 Conferinţă “Integrarea europeană şi perspectivele tinerilor din R. Moldova” Universitatea de Stat “Alecu Russo” din Bălţi, Facultatea de Drept şi Ştiinţe Sociale, aud. 553.
33. 15 mai 2014 Lansare de carte cu participarea autorilor:

a) Teroarea stalinistă în Basarabia, Petrencu A.,
b) Un scurt popas necesar drumului, Petrencu A.,
c) Promemoria, revista Institutului de Istorie social, nr.5-6 Biblioteca USARB, 11 iunie Lansare de carte cu participarea autorului: Repetiţie la moarte, autor Galina Răduleanu,Biblioteca USARB, 20 mai, 2014

34. Lansarea de carte: Românii în Gulag. Mărturii, documente, studii. Editori: A.Petrencu, L. Cojocaru, L. Pădureac, Biblioteca Naţională din Chişinău, 4 iulie, 2014
35. Oră publică: Mituri privind asocierea R. Moldova la Uniunea Europeană, promovată de Oazu Nantoi, Biblioteca USARB, 30 septembrie, 2014
36. Oră publică prezentată de istoricul A. Petrencu dr.hab., prof.univ.: Trădaţi, dar neînfrînţi, 70 de ani de la insurecţia din Varşovia USARB, Facultatea de Drept şi Ştiinţe Sociale, aul. 566, 2014
37. Masa rotundă „*Evoluția și perspectivele asocierii Republicii Moldova la Uniunea Europeană*”, 17 mai 2014, 15 participanţi;

38. Conferinţa ştiinţifică dedicată Zilei internaţionale a drepturilor omului cu genericul „*Non - discriminarea - imperativ al protecţiei drepturilor omului”*, în parteneriat cu Centrul ONU al Bibliotecii Ştiinţifice USARB, 12 decembrie 2014, 30 participanţi;

2015

39. Organizarea Mesei rotunde: *„Totalitarism - memorie şi istorie”, 6 noiembrie, 2015* Biblioteca Ştiinţifică USARB.
40. 29 octombrie Sesiune de comunicări: Tezaurul filozofic în viziunea tinerilor USARB, Facultatea de Drept şi Ştiinţe Sociale, aul. 553, noiembrie Masa rotundă „Incluziunea persoanelor cu dizabilităţi”, 3 decembrie, 2015, USARB (40 participanţi)
41. JACOTA-DRAGAN, O. Organizarea conferinţei ştiinţifice studenţeşti dedicate Zilei Mondiale a Filosofiei *,,Tezaurul filosofic în viziunea tinerilor*, ediţia a III-a, 26 noiembrie 2015, participanţi – 50 din ei 37 au prezentat comunicări ştiinţifice
42. CANŢER, N., Master-class: „Supervizarea managementului de caz în asistenţa socială”; (25 studenţi şi masteranzi) 24 aprilie, 2015,
43. CANŢER, N., Conferinţa ştiinţifică a studenţilor şi masteranzilor ” Specificul asistenţei benenficiarilor în funcţie de tipul de caz în cadrul sistemului de protecţie socială” (35 studenţi şi masteranzi) 21 mai, 2015
44. CANŢER, N., Conferinţa ştiinţifică a studenţilor „Respectarea drepturilor omului în contextul grupurilor social-vulnerabile ”, 10 decembrie, 2015, (20 studenţi)
45. *Masă rotundă* „Atrocităţile staliniste în memorialistica basarabeană”, 29 iunie, 2015, Biblioteca Ştiinţifică USARB.
46. Organizarea prezentării de carte pe tematica represiunilor comuniste: Apocalipsa după Stalin, Gică Manole, 26 octombrie, 2015, Biblioteca Ştiinţifică USARB.
47. Lecție publică „Istoria orală: perspective actuale în cercetarea trecutului totalitarist”, prezentată de dr. Lidia Pădureac, septembrie, 2015, USARB, aula 558
48. Masă rotundă *„Incluziunea socială a persoanelor cu dizabilități”* 3 decembrie 2015, 56 participanţi; **(Dănoi I.,lect.sup.,dr.)**
49. Work-shop „Probleme actuale ale tineretului din Republica Moldova”, 10 noiembrie 2015, 28 participanţi; **(Cazacu V., lect. univ., dr.)**
50. Conferința Științifică dedicată Zilei Europei cu genericul ”*Armonizarea legislației Republicii Moldova la acquis-ul uniunii europene: probleme și soluții*”, Centrul de Informare a Uniunii Europene, Bălți, 21 mai 2015. **(Țarălungă V., conf.univ.,dr. Odinokaia Ina, conf.univ.,dr.)**
51. Masă rotundă dedicată Aniversării a 70-a a ONU cu genericul ”Reforma ONU – o necesitate a noului mileniu”, Centrul ONU, Bălți, 29 octombrie 2015. **(Țarălungă V., conf. univ.,dr., Odinokaia Ina, conf.univ.,dr.)**
52. Seminar metodic: „AID- Platforma online de învățare”, 09.04.2015 **(Rusu Vl., lect. univ., Buzinschi I., lect.univ.)**

53. Masă rotundă *„Protecţia drepturilor consumatorului”* dedicată Zilei Mondiale a Drepturilor Consumatorilor, 16 martie 2015- 30 **(Dănoi I., lect.sup.,dr.)**
54. Conferință Științifică dedicată Zilei Internaționale a Drepturilor Omului cu genericul : „Protectia Drepturilor Omului în contextul migratiei si azilului”, Centrul ONU, Bălți, 17decembrie 2015 (Țarălungă V., conf.univ.,dr., Odinokaia Ina, conf.univ.,dr.)

- naţionale cu participare internaţională;

2011

1. Conferință națională cu participare internațională «*Administraţia statului Republica Moldova la 20 de ani de Independenţă»,* 29-30 octombrie 2011, Chișinău (**Maria Orlov**).

2012

2. Conferință națională cu participare internațională „ *Perpetua misiune a administrației publice de a fi în serviciul societății”*, 12-13 octombrie, 2012, Chișinău(**Maria Orlov**).

2013

3. Conferinţa ştiinţifico-practică cu participare internaţională „Competitivitatea capitalului uman pe piaţa muncii în condiţiile dezvoltării regionale şi a integrării europene” (Bălţi, 22-23 mai 2013).

2015

4. Conferință națională cu participare internațională „*Organizarea administrației publice locale în Republica Moldova în lumina experienței și a practicilor administrației locale din Europa*”, 6 octombrie, 2015, Chișinău (**Maria Orlov**).

- internaţionale (peste 20% de participanţi – din străinătate).

2011

1. Conferinţa Ştiinţifico-practică Internaţională „*Integrarea specialistului cu studii superioare pe piaţa muncii*: *aspecte naţionale şi internaţionale*” din 21-22 octombrie 2011, Bălţi;
2. Conferinţa internaţională „Executorul judecătoresc – între rol activ şi organ de jurisdicţie”, 26-27 august 2011, Târgu Mureş, România (**Pînzari Veaceslav**).

2012

3. Conferinţa Internațională „Executarea silită în reglementarea Noului Cod de procedură civilă”, 30 august – 1 septembrie 2012, Târgu Mureș, România (**Pînzari Veaceslav**).

2013

4. Conferinţa ştiinţifică internaţională „Instituţii ale procesului civil şi ale executării silite”, 29-31 august 2013, Târgu Mureş, România (**Pînzari Veaceslav**)..

2014

5. Videoconferinţa cu genericul „*Autonomia locală în Republica Moldova”* în parteneriat cu Universitatea Lille 2, Franţa, cu participarea a 15 studenţi şi profesori ai catedrei, 2014

6. Conferința Internațională „*Procesul civil și executarea silită, experiența unui nou început*”, 28-30 august, 2014, Tîrgu Mureș, România, cu participarea a 3 profesori ai Catedrei de Drept.
7. Conferința Internațională „Procesul civil și executarea silită, experiența unui nou început”, 28-30 august, 2014, Tîrgu Mureș, România (**Pînzari Veaceslav**).

2015

8. Conferința Internațională „Procesul civil și executarea silită. Teorie și practică”, 27-29 august, 2015, Tîrgu Mureș, România (**Pînzari Veaceslav**).

14. Lista manualelor apărute:

a) **în edituri străine**:

- pentru învăţămîntul universitar;

2011

1. ***Пэдуряк Лидия****, История. В: САЙНЕНКО, А. Русско-румынский разговорник. М. : Из-во. Говорун, 2011, pp. 10-13. ISBN 978-5-903184-79-8*

2015

2. **Pînzari Veaceslav.** *Dreptul familiei.* București : Ed. Universul Juridic, 2015. 638 p. ISBN 978-606-673-603-9

b) în ţară:

- pentru învăţămîntul universitar: - **6**

15. Lista capitolelor în manuale apărute:

b) în ţară:

- pentru învăţămîntul universitar: - **1**

16. Lista lucrărilor instructiv-metodice:

- lucrări metodice: **- 4**
- ghiduri - **4**

23. Lista distincţiilor de apreciere a rezultatelor cercetărilor şi elaborărilor (ordine, medalii, titluri onorifice, diplome) obţinute

- **în străinătate:**

2013

1. **Maria Orlov,** Premiul (Diplomă) de excelență „Anibal Teodorescu”, „*pentru activitate deosebită desfășurată în promovarea pe național și internațional a științelor juridice și administrative românești*”, acordat de Societatea Academică de Științe Administrative, București, 8 Noiembrie 2013

- în țară:

2015

1. **Pădureac Lidia**, Medalia Ordinul Civic.
2. **Cojocaru Igor**, Diploma Guvernului Republicii Moldova

3. **Pînzari Veaceslav**, Diploma Ministerului Educației al Republicii Moldova

24. Lista documentelor de politici elaborate şi aprobate.

2015

În calitate de colaborator external al Organizaţiei Internaţionale a Muncii, **Eduard Boiţteanu, dr. hab., conf. univ.** a elaborat Raportul Naţional pentru OIM cu genericul: „Soluţionarea liti-giilor individuale de muncă prin prisma legislaţiei muncii a Republicii Moldova", februarie 2015, volumul raportului – 45 de pagini.

25. Lista recomandărilor metodologice elaborate şi implementate în activitatea autorităţilor publice centrale şi/sau locale.

2012

1. **Neagu Gheorghe, Cojocaru Igor, Chilaru T.; Jacota-Dragan O.; Buzinschi I.** *Studiul sociologic privind Capacitatea Administraţiei Publice Locale din Regiunea de Dezvoltare Nord de a planifica, atrage şi gestiona investiţii în domeniul priorităţilor Strategiei de Dezvoltare Regională Nord şi Eficienţă energetic*. Agenţia d e Dezvoltare Regională Nord.
2. **Neagu Gheorghe, Cojocaru Igor, Jacota-Dragan O.** *Studiul privind aprovizionarea cu apă şi canalizare a localităţilor din Regiunea Nord. Managementul deşeurilor solide în regiune.* Agenţia d e Dezvoltare Regională Nord.

26. Lista avizelor la proiecte de legi sau de alte acte normative.

2011

1. **Rusu Vitalie, dr., conf. univ.,** Avizarea modificărilor la Codul de procedură penală şi la Legea privind activitatea operativă de investigaţie, la solicitarea Ministerului Justiţiei al Republicii Moldova, 2011.
2. **Pînzari Veaceslav**, Avizarea modificărilor la Codul de procedură civilă şi la Codul familiei, la solicitarea Ministerului Justiţiei al Republicii Moldova.

31. Lista organismelor ştiinţifice, în activitatea cărora este antrenată organizaţia.

2013

1. **Pînzari Veaceslav,** Membru al Consiliului ştiinţific al Revistei Române de Executare Silită;
2. **Orlov Maria,** conf. univ., dr. membru al Colegiului de redacţie la *Revista de Drept Public*, Publicaţie a *Institutului de Ştiinţe Administrative „Paul Negulescu",* Editura Universul Juridic, Bucureşti, 2013.
3. **Orlov Maria,** conf. univ., dr. membru al Colegiului de redacţie la *Revue Européenne du Droit Social,* Editura **Bibliotheca,** Târgovişte, România, 2013 ;
4. **Orlov Maria,** conf. univ., dr. membru al Colegiului de redacţie la *Academic Journal of Law and Governance,* Official Journal of the Academic Society of Administrative Sciences (AJLG), T&T, Academic Publishing, Craiova, România, 2013;

5. **Orlov Maria,** conf. univ., dr. membru al Colegiului de redacţie la Revista *Acta Universitatis Danubious Administratio*, a Universităţii "Danubius" din Galaţi, România, 2013;

2014

6. **Orlov Maria, conf. univ., dr.,** membru al Colegiului de redacţie Revista *Journal of Law and Administrative Sciences* (JOLAS), Centrul de Studii şi Cercetări Juridice şi Socio-Administrative (CSCJSA) din cadrul Universităţii Petrol-Gaze din Ploieşti, România, indexată în SSRN, bază de date internaţională pentru ştiinţe juridice şi administrative, 2014;

2015

7. **Orlov Maria,** conf. univ. dr., membru al comitetului științific: The journal "***Fiat Iustitia***", Faculty of Law,"Dimitrie Cantemir" Christian University Bucharest, is indexed in the EBSCO, BDI http://econpapers.repec.org/article/dcujournl/, 2015;
8. **Orlov Maria**, conf. univ. dr., membru al comitetului științific***: Journal of Law and Administrative Sciences***, (JOLAS), Centrul de Studii şi Cercetări Juridice şi Socio-Administrative (CSCJSA) din cadrul Universităţii Petrol-Gaze din Ploieşti, România, revistă indexată în SSRN, BDI, (bază de date internaţională pentru ştiinţe juridice şi administrative) www.jolas.ro., 2015.

36. Lista preşedinţilor, secretarilor seminarelor ştiinţifice de profil, aleşi în perioada evaluată.

2013

1. **Ţarălungă Victoria, conf. univ. dr.**, Secretar Ştiinţific al Seminarului Ştiinţific de Profil la specialitatea 552.08 – *Drept internaţional şi european public* în Şedinţele Seminarului Ştiinţific de Profil organizate:
   a) *Şedinţa SŞP din 28.03.13. Ordinea de zi : examinarea tezei de doctor în drept:"Definirea agresiunii – problemă actuală a doctrinei şi practicii dreptului internaţional", prezentată de Roşca Valentin.*
   b) *Şedinţa SŞP din 15.04.13. Ordinea de zi : examinarea tezei de doctor habilitat în drept "Natura şi efectele actului jurisdicţional internaţional", prezentată de Sârcu (Scobioală) Diana, dr., conf. univ.*
   c) *Şedinţa SŞP din 29.04.13. Ordinea de zi: examinarea tezei de doctor în drept "Protecţia drepturilor minorităţilor naţionale în dreptul internaţional public", prezentată de Petraru Roxana-Alina.*
   d) *Şedinţa SŞP din 18.06.13. Ordinea de zi: examinarea tezei de doctor în drept "Securitatea navigaţiei maritime ca direcţie de activitate a Organizaţiei Maritime Internaţionale", prezentată de Enescu Raluca Lucia.*

37. Lista referenţilor la tezele de doctor habilitat/doctor, desemnaţi în perioada evaluată.

2011

1. **Ţarălungă Victoria,** lect. sup. univ., dr., Referent la 5 teze de doctor examinate în cadrul *Şedinţelor Secţiei Drept Internaţional şi Relaţii Internaţionale a IISD al AŞM*, după cum urmează:

a) teza de doctor *Reglementări internaționale privind drepturile femeii în dreptul internațional public*, autor V. Tarlev (examinată în cadrul Secţiei în martie 2011)

b) teza de doctor *Reglementarea internațională a conflictelor armate interne*, autor Ion Frunze (examinată în cadrul Secţiei în martie 2011).

c) teza de doctor *„Statutul juridic al combatantului în conflictele armate contemporane”*, autor Alexandru Cauia (examinată în cadrul Secţiei în martie 2011).

d) teza de doctor *Problemele soluționării conflictelor internaționale în lumea contemporană (aspecte politico-juridice)*, autor Carolina Gherega (examinată în cadrul Secţiei pe 2 iunie 2011).

e) teza de doctor *„Rolul politicilor mediatice în integrarea europeană a Republicii Moldova”*, autor Natalia Beregoi (examinată în cadrul Secţiei pe 3 noiembrie 2011).

2. **Ţarălungă Victoria,** lect. sup. univ., dr., Referent la 3 teze de doctor examinate în cadrul *Şedinţelor Seminarului ştiinţific de profil la Specialitatea 12.00.10 – Drept internațional public:*

   a) teza de doctor *Reglementarea internațională a conflictelor armate interne*, autor Ion Frunze (16 iunie 2011).

   b) teza de doctor cu tema *Reglementări internaționale privind drepturile femeii în dreptul internațional public* , autor V. Tarlev (17 iunie 2011).

   c) teza de doctor *Problemele soluționării conflictelor internaționale în lumea contemporană (aspecte politico-juridice)*, autor Carolina Gherega (28 octombrie 2011).

2012

3. **Ţarălungă V.** Referent la 2 teze de doctor examinate în cadrul *Şedinţelor Seminarului Științific de Profil la specialitatea 12.00.10 – drept internațional public*, după cum urmează:

   a) Teza de doctor în drept:*”Problemele soluționării conflictelor internaționale în lumea contemporană (aspecte politico-juridice)”,* autor C. Gherega (examinată pe 24 mai 2012);

   b) Teza de doctor în drept:*”Traficul ilegal cu migranți: evoluție, tendințe, prognoze”,* autor S. Frangulea (examinată pe 13 noiembrie 2012).

2013

4. **Botnari Elena, conf. univ., dr. –** referent oficial la teza de doctor în drept cu tema *Principiul egalităţii în construcţia normativă de drept a răspunderii juridice*, autor FLOREA Adelina, Consiliul ştiinţific specializat D 34 12.00.01 – 01 din cadrul Universităţii Libere Internaţionale din Moldova, din 30. 11. 2013.

5. **Rusu Vitalie, conf. univ., dr. –** referent oficial la teza de doctor în drept cu tema *Amnistia în dreptul penal,* autor SIMINEANU Diana, Academia de Poliţie „Ştefan cel Mare” a MAI al Republicii Moldova, Chişinău, 01.11.2013.

2014

6. **Botnari Elena, conf. univ. dr., -** referent oficial în cadrul susţinerii publice a tezei de doctor în drept *Puterea juridică a actului normativ - juridic*, autor

Poalelungi Oleg, consiliul ştiinţific al USM, specialitatea 551.01 - Teoria generală a dreptului, (20.12.2014).

7. **Boişteanu Eduard**, **dr., conf. univ.** – referent oficial la susţinerea publică a tezei de doctor a dnei Tatiana MACOVEI cu tema „Particularităţile raporturilor juridice de muncă ale femeilor", la specialitatea 553.05 – Dreptul muncii şi protecţiei sociale, în cadrul Consiliului Ştiinţific Specializat (21 noiembrie 2014, Universitatea de Stat din Moldova).

8. **Ţarălungă Victoria, dr., conf. univ.:**
   a) *„Rolul organizațiilor internaționale regionale în procesul de creare a normelor de drept internațional "autor: Nelea Grimailo (la examinarea în cadrul Ședinței Secției Drept internațional din 17.12.13 și la examinarea în cadrul Ședinței SȘP din 08.04.14)*
   b) *"Rolul statelor în procesul de creare și aplicare a normelor dreptului internațional public" autor: Florea Dumitrița, (la examinarea în cadrul Ședinței Secției Drept internațional din 08.04. 2014)*
   c) *"Particularitățile răspunderii penale a persoanelor fizice în dreptul internațional public" autor: Gabura Tudor, (la examinarea în cadrul Ședinței Secției Drept internațional din 15.04. 2014)*
   d) *„Rolul OSCE în prevenirea conflictelor și managementul crizelor postconflictuale" autor: Alina Mătășel, (la examinarea în cadrul Ședinței Secției Drept internațional din 09.12. 2014)*
   e) *„Evoluția și consolidarea principiului neamestecului în treburile interne ale altor state" autor: Adrian Mătășel, (la examinarea în cadrul Ședinței Secției Drept internațional din 09.12. 2014)*

   "Rolul statelor în procesul de creare și aplicare a normelor dreptului internațional public" autor: Florea Dumitrița, (la examinarea repetată în cadrul Ședinței Secției Drept internațional din 16.12. 2014)

2015

9. **Pînzari Veaceslav**, **conf univ.,dr.,** referent oficial la teza de doctor în drept cu tema *„Regimul matrimonial contractual"*, autor: Pisarenco Olga. Teza a fost susținută în data de 14 mai 2015, în ședința Consiliului Științific Specializat D 30.553.04 – 01 din cadrul Universității de Stat din Moldova.
10. **Țarălungă Victoria, conf univ.,dr.,** referent la teza de doctor în drept *"Particularitățile creării și aplicării de către state a normelor de drept internațional public"* autor: FLOREA Dumitrița, examinată în ședința Seminarului Științific de Profil la specialitatea 552.08, din 27 octombrie 2015.
11. **Țarălungă Victoria, conf univ.,dr.,** referent la teza de doctor în drept *„Evoluția și consolidarea principiului neamestecului în treburile interne ale altor state"* autor: MĂTĂȘEL Adrian, examinată în ședința Seminarului Științific de Profil la specialitatea 552.08, din 08 decembrie 2015.
12. **Boișteanu Eduard, dr.hab.conf.univ.,** referent oficial la teza de doctor în drept „Formele controlului respectării legislaţiei în domeniul securităţii şi sănătăţii în muncă", autor: Felicia Păscăluţă, cu tema la specialitatea 553.05 – dreptul muncii şi protecţiei sociale, în cadrul Consiliului Ştiinţific Specializat D 30.553.05-02 (5 septembrie 2015, Universitatea de Stat din Moldova).

Profilul de cercetare
Fenomene lingvistice şi literare în/din perspectivă diacronică şi sincronică

2. Lista elaborărilor realizate în perioada luată în studiu:

- produse, echipamente asimilate şi fabricate în serie;

- tehnologii, secvenţe tehnologice, produse noi realizate şi valorificate de agenţii economici prin contract;

- produse noi valorificate de agenţii economici prin colaborare sau contracte royalty:

2011

- Leahu, Nicolae, *Poeme, antologie de poeme*, produs artistic valorificat de Editura Tipo-Moldova, Iaşi, 2011, 220 p. ISBN 978-973-168-679-0
- Leahu, Nicolae, *Epistola sextină*, produs artistic valorificat în *Noua poezie nouă. O antologie de poezie română postmodernă* (alcătuitor: Dumitru Chioaru), Editura Limes, Cluj-Napoca, 2011, p. 234-245.
- Leahu, Nicolae, poemele *Cu miros de poame, de lapte*, *Elegie pentru streașină și păienjeniș*, *Plopii visează lucruri utile*, produse artistice valorificate în „Cartea poeziei 2011" (responsabil de ediţie – Nicolae Popa), Editura Arc, Chişinău, 2011, p. 169-171, ISBN 978-9975-61-673-7.
- Leahu, Nicolae, poemele *Alungarea muzelor din cetate*, *Irelevantul*, produse artistice valorificate de revista „Familia", Anul 47 (147), seria a 5-a, 11-12 (552-553), 2011, p. 147-154, ISBN 978-9975-79-725-2.

2012

- Leahu, Nicolae, *Baladă*, produs artistic valorificat în *De la Nistru pîn' la Tisa*... (almanah literar alcătuit de Petre Popa), Editura Grafema libris, Chişinău, 2012, p. 95-100.
- Leahu, Nicolae, *Irelevantul*, produs artistic valorificat în *Cartea poeziei* 2012 (antologatori: Emilian Galaicu-Păun, Mircea V. Ciobanu, Lucia Ţurcanu), Editura Arc, Chişinău, 2012, p. 52-56, ISBN 978-9975-61-673-7.
- Leahu, Nicolae, *Персонаж из Вирша*, traducere în ucraineană de Olena Remarciuc, produs artistic valorificat de revista „Semn", Anul XV, nr. 1 (53), 2012, p. 59-60, ISSN 1857-0429.
- Leahu, Nicolae, *З пахощами винограду, молока; серед ипкунабул*, traducere în ucraineană de Tatiana Bedonca-Cugal, produs artistic valorificat de revista „Semn", Anul XV, nr. 3 (55), 2012, p. 60, ISSN 1857-0429.
- Leahu, Nicolae, *Vag*, produs aristic valorificat de Biblioteca revistei „Convorbiri literare" (pliant), august 2012, p. 8.

2013

- *Curtescu, Margareta (Abramciuc, Maria),* Iubirea altfel*. Versuri, produs artistic valorificat de Editura Cartier, Chișinău, 2013.*
- Leahu, Nicolae, *Autorul, personajul și eroinele* (antologie de poeme), prefață de Lucia Țurcanu, produs artistic valorificat de Editura Arc, Chișinău, 2013, 144 p.

• Leahu, Nicolae, suita de poeme *Vag*, produs artistic valorificat de Biblioteca revistei „Convorbiri literare”. Antologie, Iaşi, 2013, p. 62-68.

• Liuba, Răzmeriță, Lacusta, Elena, Popa, Viorica, Sainenco, Ala, *Decalogul comunicării*, produs valorificat de Editura PIM, Iași, 2013, 126 p., ISBN 978-606-13-1287-0.

• Sainenco, Ala, *Ritmul prozei*, produs valorificat de editura PIM, Iași, 2013, 221 p., ISBN 978-606-13-1327-3.

2014

• *Curtescu, Margareta (Abramciuc, Maria),* În piaţa dante *(antologie de versuri), produs valorificat de Editura Vinea, Bucureşti, 2014.*

• Leahu, Nicolae, *Cu miros de poame, de lapte*, *Bezna, căpăstrul*..., *pe țărm unde*, *dintre incunabule*, produse artistice valorificate de revista „Hyperion”, Anul XXXII, nr. 10-11-12 (246-247-248), 2014, p. 26.

2015

• *Curtescu, Margareta (Abramciuc, Maria),* Poèmes obliques*. Antologie poetică, (traducere din română de Victoria Sicorschi, postfață de Aliona Grati), produs valorificat de Editura Vinea, București, 2015.*

• Leahu, Nicolae, Poemul *Cronograful de la Bălțiburg*, produs artistic valorificat de revista de cultură „Sud-Est cultural”, 2015, nr. 4, p. 55-72.

• Leahu, Nicolae, Poemul *(Pre)facerea*, produs artistic valorificat de Editura Cartier în volumul: *Portret de grup*, Chișinău, 2015, p. 141-146.

• Leahu, Nicolae, *Poemele Capătul* (1), *Capătul* (2), *Baladă*, produse artistice valorificate valorificate de Editura Cartier în volumul „Eugen Lungu. Portret de grup. După 20 de ani”, Chișinău, 2015, p. 145-161.

• Leahu, Raisa, Leahu, Nicolae, *Antologia poeziei românești cu formă fixă*, produs științific valorificat de Editura Știința, Chișinău, 2015, 220 p., ISBN 978-9975-67-968-8.

• *Șleahtițchi, Maria,* Iubirea noastră e o doamnă frumoasă*, produs valorificat de Editura Vinea, București, 2015, 88 p., ISBN 978-973-698-447-1.*

3. Lista lucrărilor apărute în edituri străine:

- **monografii:**

2012

• Popa, Viorica, *Fenomenul analogiei în limbă*, Iași, Editura Fundației Academice AXIS, 2012. 199 p., ISBN 978-973-7742-97-1.

2013

• Bantoș, Ana, *Literatura basarabeană și modelele europene*, București, Editura Muzeului Național al Literaturii Române, 2013, 264 p., ISBN 978-973-167-121-5.

• Sainenco, Ala, *Ritm în limbaj (analiza liricului)*. Prefață de Lucia Țurcanu, Iași, Editura PIM, 2013, 221 p., ISBN 978-606-13-1327-3.

- **dicţionare:**

2011

• Sainenco, Ala, *Русско-румынский разговорник*, Москва, Изд-ство «Говорун», 2011, 254 p., ISBN 978-5-903184-79-8.

- culegeri:

2014

• *Identity constructions. Echoes of the French cultural model in the European and universal context/ Constructii identitare. Ecouri ale modelului cultural francez in context european si universal*, (colocviu organizat de Universitatea de Stat „Alecu Russo" din Bălţi, Universitatea „Alexandru Ioan Cuza" din Iaşi, Universitatea „Spiru Haret", Bucureşti şi de Institutul Naţional de Cercetare Ştiinţifică din Montreal, Bălţi, 19-20 aprilie 2013), vol. 1, *Literature/ Literatura*, coordonatori de volum: Oana Maria Petrovici & Gina Nimigean, editori ştiinţifici: Claudia Elena Dinu & Elena Mihaela Andrei; coordonator de serie [în 3 vol.]: Ludmila Branişte, Bălți, Presa universitară bălţeană, ISBN principal: ISBN 978-9975-50-111-8; ISBN vol. 1: ISBN 978-9975-50-129-3 & Editura Vasiliana'98 (acreditată CNCS), Iași, ISBN principal: 978-973-116-329-1; ISBN vol. 1: 978-973-116-363-5, 2014.

• *Identity constructions. Echoes of the French cultural model in the European and universal context/ Constructii identitare. Ecouri ale modelului cultural francez in context european si universal*, (colocviu organizat de Universitatea de Stat „Alecu Russo" din Bălţi, Universitatea „Alexandru Ioan Cuza" din Iaşi, Universitatea „Spiru Haret", Bucureşti şi de Institutul Naţional de Cercetare Ştiinţifică din Montreal, Bălţi, 19-20 aprilie 2013), vol. 2, *Literature and cultural studies/ Literatură şi studii culturale*, coordonatori de volum: Diana Vrabie & Maria Abramciuc, editor ştiinţific: Ludmila Branişte; coordonator de serie [în 3 vol.]: Ludmila Branişte, Bălți, Presa universitară bălţeană, ISBN principal: ISBN 978-9975-50-111-8; ISBN vol. 2: ISBN 978-9975-50-130-9 & Editura Vasiliana'98 (acreditată CNCS), Iași, ISBN principal: 978-973-116-329-1; ISBN vol. 2: 978-973-116-364-2, 2014.

• *Constructions identitaires. Réverbérations du modèle culturel français en contexte européen et universel/ Construcţii identitare. Ecouri ale modelului cultural francez în context european şi universal*, (colocviu organizat de Universitatea de Stat „Alecu Russo" din Bălţi, Universitatea „Alexandru Ioan Cuza" din Iaşi, Universitatea „Spiru Haret", Bucureşti şi de Institutul Naţional de Cercetare Ştiinţifică din Montreal, Bălţi, 19-20 aprilie 2013), vol. 3, *Linguistique et Didactique/ Lingvistică & Didactică*, coordonatori de volum: Gina Nimigean & Ludmila Branişte, editori ştiinţifici: Iolanda Sterpu & Mariana-Diana Câşlaru; coordonator de serie [în 3 vol.]: Ludmila Branişte, Bălţi, Presa universitară bălţeană, ISBN principal: ISBN 978-9975-50-111-8; ISBN vol. 3: ISBN 978-9975-50-131-6 & Editura Vasiliana'98 (acreditată CNCS), Iași, ISBN principal: 978-973-116-329-1; ISBN vol. 3: 978-973-116-365-9, 2014.

• *Creativitatea lingvala: de la semn la text*. Materialele Colocviului Internațional *Filologia secolului al XXI-lea*, ediția a V-a, Bălți, 29-30 noiembrie 2012, Iași, Editura PIM, 2014, 620 p., ISBN 978-606-13-2121-6.

4. Lista lucrărilor apărute în edituri din ţară:

- monografii - 4

- **dicţionare** - **3**

- culegeri etc: - 2

5. Lista capitolelor din monografii:

- în ţară: - 11

6. Lista articolelor ştiinţifice apărute în reviste de specialitate din străinătate:

- reviste ISI:

2011

- Sainenco, Ala, *Dėl Moldovos nacionalinės kalbos*, în *Žmogus ir Žodis*. Didaktinė lingvistika Mokslo darbai/Man and the word. Didactic Linguistics Research papers, 2011, nr. 13, p. 19-25 (coautor: Vidas Kavaliauskas), ISSN 1329-8600 / eSSN 1822-7805.

2012

- Sainenco, Ala, *Les formes du discours répété dans la dynamique de formation des mots*, în *Žmogus ir Žodis.* Didaktinė lingvistika Mokslo darbai/Man and the word. Didactic Linguistics Research papers, Vilnius, 2012, t. 14, nr. 1, p. 128-131, ISSN 1329-8600/eSSN 1822-7805.

2013

- Popa, Gheorghe, *Единство в разнообразии при интерпретации языковых и/или лингвистических явлений,* în *Žmogus ir Žodis*. Didaktinė lingvistika Mokslo darbai/Man and the word. Didactic Linguistics Research papers, Vilnius, 2013, nr. 1, vol. 15, p. 154-158, ISSN 1329-8600 / eSSN 1822-7805.

2015

- Șleahtițchi, Maria, *Romanul contemporan din Sud-estul Europei: între societal şi literaritate*, în revista The discourse of clothing (II). Annals Ştefan cel Mare University of Suceava. Philology, Series. 2015 (Volume 25), No. 2, p. 121-130, ISSN: 2069-6787 ISBN: 978-973-666-455-7 ISBN: 978-973-666-456-4 (Journal recognized by CNCSIS under the B+ category (code 419) and by CNCS under B category (code 17)).

- alte reviste atestate:

2011

- Abramciuc, Maria, *Componentele şi funcţiile discursului repetat în romanul „Din calidor. O copilărie basarabeană de Paul Goma*", în *Anuar de lingvistică şi istorie literară*, Tom LI. Iaşi: Academia Română, Filiala Iaşi, Institutul de Filologie Română „Al. Philippide", 2011, p. 77-82, ISSN 1583-7017.
- Leahu, Raisa, *Circulația lirismului de la titlu și înapoi*, în *Perspective*. Revistă de didactica limbii și literaturii române, Cluj-Napoca, România, 2011, nr.1 (22), p. 66-71, ISSN 2285-7929X ISSN-L 2248-729X.
- Popa, Gheorghe, *Еугениу Кошериу: жизненный путь и признание*, în *Intercultural Communications – Межкультурные коммуникации*, Georgia, Tbilisi - Тбилиси, 2011, nr. 14, p. 70-82, ISSN 1512-4363.

- Sainenco, Ala, *Основные принципы и концепты языковой теория Еужения Кошериу*, în *Intercultural Communications – Межкультурные коммуникации*, Georgia, Tbilisi – Тбилиси, 2011, nr. 14, p. 88-93, ISSN 1512-4363.
- Maria Şleahtiţchi, *Rescrierea (post)modernă a mitului*, în *Caietele de la Putna*. *Fertilitatea mitului*, 4.IV.2011, Mănăstirea Putna, Editura Nicodim Caligraful, 2011, p.172-181, ISSN 1844-7791.
- *Vrabie, Diana,* Disocieri: Poeţi din Basarabia de A. D. Rachieru*, în* Spaţii culturale*, 2011, nr. 17, p. 41-43, ISSN 2065-2984.*
- *Vrabie, Diana,* Literatura autobiografică sau în căutarea sinelui pierdut*, în* Spaţii culturale*, 2011, nr. 15, p. 32-34, ISSN 2065-2984.*
- *Vrabie, Diana,* Infarct de Paul Goma sau poetica autenticității*, în* Spaţii culturale*, 2011, nr. 14, p. 65-67, ISSN 2065-2984.*
- *Vrabie, Diana,* Iuliu Raţiu şi literatura pentru copii*, în* Spaţii culturale*, 2011, nr. 11, p. 37-39, ISSN 2065-2984.*

2012

- Curtescu, Margareta (Abramciuc, Maria), *Strategii de organizare a discursului în proza artistică a lui Mihail Kogălniceanu.* în *Dacia literară*, Iaşi, 2012, nr. 1-2, p. 106-108, ISSN 1220-7322.
- Sainenco, Ala, *Justificînd poezia*, în *Hyperion*. Revistă culturală, anul 30, 2012, nr. 10-11-12, p. 160-162, ISSN: 1453- 7354.
- Șleahtițchi, Maria, *Conceptul lumilor fractalice în romanul* ***Orbitor*** *de Mircea Cărtărescu*, în *Studia Universitatis*, Anul VI, 2012, nr. 10 (60), p.63-69, ISSN 1811-2688-33-112.
- Șleahtițchi, Maria, *Reprezentarea lui Ion Creangă în canonul literar din Basarabia: contribuţii la o eventuală istorie a receptării*, în *Caietele de la Putna*, V. 2012, Mănăstirea Putna, Editura Nicodim Caligraful, 2012, p. 141-155, ISSN 1844-7791.
- Trinca, Lilia, *Трактовка ряда лингвистических явлений в концепции Е. Косериу*, în *Intercultural Communications – Межкультурные коммуникации*, Georgia, Tbilisi – Тбилиси, 2012, nr. 19, p. 179-189, ISSN 1512-4363 (coautor).
- *Vrabie, Diana,* Sisifica cunoaștere de sine*, în* Europa*. Journal for Literature, Art, Culture and Transition, Novi-Sad, 2012, an. V, nr. 9, (BDI), CEEOL (www.ceeol.com), p. 34-37, ISSN 1820-9181.*
- *Vrabie, Diana,* Parabola între fabulă, alegorie şi mit*, în* Spații Culturale*, 2012, nr. 23, p. 31-33, ISSN 2065-2984.*

2013

- Leahu, Raisa, *Portretul lui Anibalector, monstrul-cititor*, în *Perspective*. Revistă de didactica limbii și literaturii române, Cluj-Napoca, România, nr. 2 (27), 2013, p. 112-122, ISSN 2285-729X ISSN-L2248-729X.
- Sainenco, Ala, *Художественный текст: фонетическая структура и смысл*, în *Intercultural communications – Межкультурные коммуникации*, Georgia, 2013, nr. 20, p. 36-40, ISSN: 1512-4363.
- Sainenco, Ala, *Originea poetică a limbajului*, în *Hyperion*. Revistă de cultură. Anul 31, nr. 1-2-3, 2013, p. 174-178, ISSN: 1453-7354.

- Sainenco, Ala, *Pius Servien: pentru o estetică a ritmului*, în *Cenaclul de la Păltiniş*. Revistă de cultură, opinie şi informare, 2013, nr. 28, ISSN: 2066-7957.
- Sainenco, Ala, *Limbajul fantastic într-o perspectivă a esteticii ritmului*, în *Ramuri.* Revistă de cultură editată de Uniunea Scriitorilor din România şi Fundaţia *Ramuri*, 2013, nr. 1. (http://revistaramuri.ro/index.php?id=2270&editie=79&autor=de%20Ala%20Sainenco).
- Sainenco, Ala, *Refrene sub nicovală*, în *Hyperion*. Revistă de cultură. Anul 31, Nr. 4-5-6, 2013, p. 165-168, ISSN: 1453-7354.
- Sainenco, Ala, *„Vorbirea" de dinaintea „vorbirii"*, în *Hyperion*. Revistă de cultură. Anul 31, Nr. 7-8-9, 2013, p. 166-168, ISSN: 1453-7354.
- Șleahtițchi, Maria, *Viaţa labirintului din labirintul labirintului sau despre literarizarea Basarabiei*, în *Convorbiri literare*, aprilie 2013, nr. 4 (208), p. 131-136, ISSN 0010-8249.
- Șleahtițchi, Maria, *Imagini ale muntelui în literatura română din Basarabia (abordări secvenţiale)*, în *Caietele de la Putna*. *Muntele – metaforă fundamentală. Relief concret şi ascensiune spirituală*, 6.VI.2013, Mănăstirea Putna, Editura Nicodim Caligraful, 2013, p.161-169, ISSN 1844-7791.
- *Vrabie, Diana,* O epopee a vrăjitorului din Oz*, în* Spaţii culturale*, 2013, nr. 31, p. 27-31, ISSN 2065-2984.*
- Vrabie, Diana, *Proză scurtă pentru copii: între tradiţionalism şi postmodernism* (I), în *Litere*, Târgoviște, 2013, nr. 1, anul XIV, p. 55-58, ISSN 1582-0289.
- Vrabie, Diana, *Proză scurtă pentru copii: între tradiţionalism şi postmodernism* (II), în *Litere*, Târgoviște, 2013, nr. 2, p. 61-63, ISSN 1582-0289.
- Vrabie, Diana, *Proză scurtă pentru copii: între tradiţionalism şi postmodernism* (III), în *Litere*, Târgoviște, 2013, nr. 3, p. 61-63, ISSN 1582-0289.
- *Vrabie, Diana,* G.Coşbuc: eclectismul formulei poetice*, în* Spaţii culturale*, 2013, nr. 29, p. 33-36, ISSN 2065-2984.*
- *Vrabie, Diana,* Paul Goma sau vocaţia supravieţuirii intelectuale*, în* Spaţii culturale*, 2013, nr. 26, p. 40-43, ISSN 2065-2984.*
- *Vrabie, Diana,* „Spovedanie pentru învinşi" de Panait Istrati: dimensiunea europeană a reportajului românesc*, în* Spaţii culturale*, 2013, nr. 28, p. 38-40, ISSN 2065-2984.*

2014

- Răciula, Lilia, *Computer based identification of lines with Romanian chromatic words from poems / Идентификации строк с румынскими хроматическими словами из стихов основываясь на компьютерных технологиях,* în *Scientific and Technical Journal Electrotechnic and Computer Systems*, Odesa, 2014, nr. 13 (89), p.114-119, ISSN Print 2221-3937; ISSN Online 2221-3805, coautor Mircea Petic. Disponibil în http://www.etks. opu.ua/?fetch=articles&with=book&id=9.
- Sainenco, Ala, *Pius Servien: pentru o estetică a ritmului*, în *Hyperion*. Revistă de cultură. Anul 32, 2014, nr. 1-2-3, p. 172-174, ISSN: 1453-7354.

- Sainenco, Ala, *Ritm în bipolarismul poetic*, în *Hyperion*. Revistă de cultură. Anul 32, 2014, nr. 4-5-6, p. 151-154, ISSN: 1453-7354.
- Sainenco, Ala, *În matricea fonică a limbii române*, în *Hyperion*. Revistă de cultură. Anul 32, 2014, nr. 7-8-9, p. 160-163, ISSN: 1453-7354.
- Sainenco, Ala, *Punct de vedere:* Casa Gorgias *de Gellu* Dorian, în *Convorbiri literare*, 2014, februarie, p. 107-110, ISSN 0010 8249.
- Sainenco, Ala, *Lecturi paralele (Vasile Iftime, Gellu Dorian)*, în *Dacia literară*, 2014, nr. 3-4, p. 97-99, ISSN:1220-7332.
- Sainenco, Ala, *Bellum*, în *Hyperion*. Revistă de cultură. 2014 (32), nr. 10-11-12, p. 160-163, ISSN: 1453-7354.
- Șleahtițchi, Maria, *Receptarea lui Eminescu în Basarabia. Abordări secvenţiale*, în *Studii eminescologice*, 16, Cluj, Editura Clusium, 2014, p. 9-32, ISSN 1454-9115.
- *Vrabie, Diana,* From the limits of authenticity to the crisis of communication*, in* International Journal of Communication Research*, Academy of Romanian Scientists, 2014, vol. IV, nr. 1, p. 88-92, ISSN 2246-9265. Disponibil în http: //www.ijcr.eu.*
- *Vrabie, Diana,* Franz Kafka: portretul ideal al unui însingurat*, în* Antares-Axis libri*, Galați, 2014, nr.4, p. 31-37, ISSN 1844-9603.*
- *Vrabie, Diana,* Fabula: din istoria unei specii „moraliste*", în* Spaţii culturale*, 2014, nr. 37, p. 21-23, ISSN 2065-2984.*

2015

- Sainenco, Ala, *Determinism, politică și conștiință lingvistică în Republica Moldova*, în *Hyperion*. *Revistă de cultură*. Anul 2015 (33), nr. 4-5-6, 2015, p. 168-172, ISSN: 1453-7354.
- Sainenco, Ala, *Identitatea prin gen*, în *Hyperion*. Revistă de cultură. Anul 2015 (33), nr. 7-8-9, p. 166-170, ISSN: 1453-7354.
- Sainenco, Ala, *Elemente ale complexului uman (credința, raționalul, afectivul, fiziologicul) în structurile asociative românești și rusești*, în *Hyperion*. *Revistă de cultură*. Anul 2015 (33), nr. 10-11-12, p. 142-147, ISSN: 1453-7354.
- Șleahtițchi, Maria, *Introspecţia şi retrospecţia eului în literatura detenţiei politice din Basarabia*, în *Caietele de la Putna*. *Jertfă şi creaţie*, 8.VIII. 2015, Mănăstirea Putna, Nicodim Caligraful, 2015, p.129-138, ISSN 1844-7791.
- Trinca, Lilia, *Spatial coordinates of time in romanian*, în *Intercultural communications*, Georgia, Tbilisi, 2015, nr. 24, p. 12-22, ISSN 1512-4363.
- Trinca, Lilia, *„Cognitive maps" of romanian culture vs. the concept of bread (on the basis of the associative experiment)*, în *Intercultural communications*, Georgia, Tbilisi, 2015, nr. 25, p. 29-37, ISSN 1512-4363.
- *Vrabie, Diana,* Franz Kafka: The Complex of „The Culpable without Culpability", *în BPI. Bulletin of Integrative Psychiatry, Official Publication of „SOCOLA", Institute of Psychiatry, Iași, New Series, Year XXI, No.1, (64), 2015, Journal B, CNSIS and Indexede IDB by Index Copernicus.*
- *Vrabie, Diana,* Iașul ca spațiul al reprezentărilor în proza pașoptiștilor*, în* Dacia literară*, 2015, nr. 1 (136), p. 93-108, ISSN:1220-7332.*
- *Vrabie, Diana, Imaginea celibatarului în* Jurnal (1910-1923) *de Franz Kafka, în* Spaţii culturale*, 2015, nr. 38, p. 33-35, ISSN 2065-2984.*

7. Lista articolelor ştiinţifice apărute în reviste de specialitate din ţară:
- reviste categoria B: - 7
- reviste categoria C: - 21
- alte reviste de specialitate: - 65

8. Lista articolelor ştiinţifice publicate în culegeri*:*
- în străinătate:

2011

- Moraru, Anatol, *Expresii poetice ale proceselor de liberalizare: „Dezgheţul" şi „perestroica"*, în *Critical discourse and linguistic variation. New investigation perspectives: receptions, analyses, openings*, ed. I, 8-9 septembrie, 2011, Suceava, p. 191-195.
- Sainenco, Ala, *Особенности языковой ситуации в Республике Молдова (актуальные проблемы социолингвистики)*, în *Материалы Международной научно-практической конференции* «*Наука и ее роль в современном мире*» 25 марта, г. Караганда, Казахстан. - Караганда: Болашак Баспа, 2011. 4 том. Литературоведение и лингвистика: диалог культур, стр.185-189, ISBN 978-601-273-090-6.
- Sainenco, Ala, *Semnul lingval: între motivat şi arbitrar*, în Simpozionul Internaţional *Grigore Bostan – 70. Probleme actuale de filologie română*, Cernăuţi, 10–12 octombrie 2011, p. 367-372.

2012

- *Enciu, Valentina,* Particularităţi prozodice ale poeziei coşeriene*, în* Anuar de lingvistică şi istorie literară*, Academia Română, Institutul de Filologie Română „Alexandru Philippide", 2011, tom LI. Număr special. Lucrările Colocviului Internaţional „Eugen Coşeriu – 90 de ani de la naştere" (Iaşi-Bălţi, 27-29 iulie 2011). Coord.: Eugen Munteanu, Editura Academiei Române, Bucureşti, 2012, p. 177-182, ISSN 1583-7017.*
- Sainenco, Ala, *Ritm şi limbaj: teoria lui J.J. Rousseau privind originea limbajului uman*, în *Comunicare, context, interdisciplinaritate.* Studii şi articole. Volumul II, Editura Universitatii „Petru Maior", Târgu-Mures, 2012, p. 942-946.
- Sainenco, Ala, *Контраствиный аспект изучения категории вида в русском и румынском языках*, în *Котрастивные исследования: текст, предложение, слово*. Сборник научных статей преподавателей и аспирантов МГЛУ. Выпуск 1, Минск, 2012 (coautor: Elena Sirota).
- Vrabie, Diana, *Gr. Vieru: poetul nins de cuvinte*, în *Poetul din stele*, Toronto, 2012, p.75-83, ISBN 978-1-300-11494-9.
- Vrabie, Diana, *Jocul polarității în lirica detenției lui Sergiu Grossu*, în *Experimentul Piteşti – Reeducarea prin tortură*. Pitești, Fundaţia culturală Memoria, Filiala Arges, 2012, p. 190-197, ISSN 1846-4746.

2013

- Abramciuc, Maria, *Dimensiunea po(i)etică a exilului în „Veneţia, ca un dat... sau Jurnalul unui evadat din Est" de Eugenia Bulat*, în *Metafore ale devenirii din perspectiva*

migraţiei contemporane. Naţional şi internaţional în limba şi cultura română (Materiale ale Simpozionului internaţional *Metafore ale devenirii din perspectiva migraţiei contemporane. Naţional şi internaţional în limba şi cultura română*, Iaşi, 21-23 septembrie, 2011), Iaşi, Academia Română – Institutul de Filologie Română „Al. Philippide", Iaşi, Alfa, 2013, p. 383-386, ISBN 978-606-540-129-7.

- Abramciuc, Maria, *Volumul „Meditaţii poetice" („Méditations poétiques") de Alphonse de Lamartine şi afirmarea meditaţiei în lirica românească pre-eminesciană*, în *Literatură/ Littérature,* coord. de volum: Gina Nimigean & Oana-Maria Petrovici, edit. ştiinţ.: Claudia Elena Dinu & Elena Mihaela Andrei; coord. de serie [în 3 vol.]: Ludmila Branişte, Bălţi-Iaşi, Editura Presa universitară bălţeană & Editura Vasiliana'98, 2014, p. 141-154, ISBN 978-9975-50-129-3 ISBN: 978-973-116-363-5. Disponibil pe adresa: http://media.lit.uaic.ro/wp-uploads/ diversitatea2-2013.pdf
- Lacusta, Elena, *Анатомический аспект концепта «сердце» в языковой картине мира (на материале фразеологических оборотов русского и румынского языков и ассоциативной связи слов)*, în *Международная очно-заочная научная конференция «Язык, культура, перевод»*, Магадан, 2013, p. 86-90, ISBN 978-5-91260-100-2.
- Lacusta, Elena, *Alteritatea negativă în frazeologisme și asociații de cuvinte*, în *Lingvistică integrală – Multilingvism – Discurs literar*. Materialele Colocviului Internaţional de Ştiinţe ale Limbajului „Eugeniu Coşeriu", Cernăuţi – Suceava – Chişinău, ed. a XII-a, Cernăuţi, Editura Universitatea Naţională „Yurii Fedkovici", 2013, p. 291-299, ISBN 978-966-8410-39-5.
- Moraru, Anatol, *Despre falsa angajare şi asumarea implicării*, în *Tradiţie/inovaţie, identitate/alteritate – paradigme în evoluţia limbii şi culturii române*, Iaşi, 2013, p. 449-455, ISBN 978-973-703-952-1.
- Novac, Adela, *Составное глагольное сказуемое в русском и румынском языках: структура и семантика*, în *Беларуска-руска-польскае супастауляльнае мовазнаўства літаратуразнайства культуралогія*, *Віцебск*, 2013, ISBN 978-985-517-416-6.
- Popa, Gheorghe, *On the necessity of compilig an associative dictionary of the romanian language*, în *Studies on literature, discourse and multicultural dialogue*, Târgu Mureş, Editura Arhipelag XXI, 2013, p. 80-87, ISBN 978-606-93590-3-7. Disponibil și pe adresa: http://www.upm.ro/ldmd/LDMD-01/LDMD%2001%20-20Language%20and%20Discourse.pdf
- Popa, Viorica, *Relaţiile asociative în limba*, în *Colocviul Internaţional de Ştiinţe ale Limbajului „Eugeniu Coşeriu"* (Cernăuţi – Suceava – Chişinău), ed. a XII-a, *Lingvistică integrală – Multilingvism – Discurs literar.* Cernăuţi: Ed. Universitatea Naţională „Yurii Fedkovici", 2013, p. 804 (176-184), ISBN 978-966-8410-39-5.
- Sainenco, Ala, *The associative Dictionary of Language*, în *Studies on literature, discourse and multicultural dialogue*, Târgu Mureş, Editura Arhipelag XXI, 2013, p.75-79, ISBN 978-606-93590-3-7. Disponibil și pe adresa: http://www.upm.ro/ldmd/LDMD-01/LDMD%2001%20-20Language%20and%20Discourse.pdf
- Șleahtițchi, Maria, *Lumea lumilor narate (Concepte şi scrituri optzeciste*), în *Flores Philologiae: Omagiu profesorului Eugen Munteanu, la împlinirea vîrstei de 60 de*

ani, Iaşi Editura Universităţii „Alexandru Ioan Cuza”, 2013, p.538-553, ISBN 978-973-703-926-2.

- Vrabie, Diana, *Autenticitatea ca interfaţă a eticului şi originalităţii*, în *Diversitatea lingvistică şi dialogul intercultural în procesul de comunicare*, Iaşi-Chişinău, Editura Garamont-Studio, Vasiliana, 2013, p. 124-128, ISBN 973-116-328-X ISBN 9973-4442-9-6. Disponibil pe adresa: http://media.lit.uaic.ro/wp-uploads/diversitatea2-2013.pdf
- Vrabie, Diana, *Arta portretului în memorialistica detenţiei („Călătorii în jurul omului” de Alexei Marinat)*, în *Experimentul Piteşti. Literatura de detenţie anticomunistă*, Pitești, Fundaţia culturală Memoria, Filiala Arges, 2013, p. 265-270, ISSN 1843-4746.

2014

- Abramciuc, Maria, *Demers identitar național în poezia română din Basarabia: momentul* '89, în *Qvaestiones Romanicae*. Papers of the International Colloquim Communication and Culture in Romance Europe, CICCRE, third Edition, 2014, No. III /1, p. 126-131, ISSN-L 2457-8436.
- Abramciuc, Maria, *Volumul „Privelişti” de B. Fundoianu, un proiect liric modern*, în *Creativitate lingvală: de la semn la text*. Materiale ale Colocviului Internaţional „Filologia secolului al XXI-lea”, organizat cu prilejul a 60 de ani din ziua naşterii prof. univ., dr. hab., Georghe POPA (Bălţi, 29-30 noiembrie 2012), Iaşi, Editura PIM, 2014, p. 358-362, ISBN 978-606-13-2121-64.
- Novac, Adela, *Subiectul, un tip special de complement, din perspectiva sintaxei moderne*, în *Limba română: Diacronie și sincronie în studiul limbii române*, vol. I, Gramatică, Fonetică și fonologie, *București*, 2014, p.149-154, ISBN 978-606-16-0342-8.
- Novac, Adela, *Relația dintre subiect și predicat (metoda tesnieriană)*, în *Reverberații ale modelului cultural francez în context european și universal*, vol. III, Lingvistică & Didactică, Editura Presa universitară bălțeană & Editura Vasiliană’90, Iași, 2014, p. 78-88, ISBN 978-973-116-365-9.
- Novac, Adela, *Dimensiunea dublă (individuală şi socială) a discursului cultural public*, în *Lingvistică integrală-Multilingvism-Discurs literar*, Чернівці, Зелена Вуковина, 2014, p. 557-562, ISBN -978-966-8410-39-5.
- Novac, Adela, *Morfosintaxa unităților lexicale-părți ale corpului omenesc în poezia lui Grigore Vieru*, în Actele Conferinței Internaționale de Științe Umaniste și Sociale *Creativitate. Imaginar. Limbaj*, Craiova, 16-17 mai 2014; Craiova: Aius, 2014, p.147-154, ISBN 978-606-562-464-1.
- Sainenco, Ala, *Profesorul, savantul şi omul Gheorghe Popa la ceas aniversar*, în *Creativitatea lingvală: de la semn la text.* Colocviul Internaţional *Filologia secolului al XXI-lea*, ediţia a V-a, Iași, PIM, 2014, p.7-16, ISBN: 978-606-13-2121-6 (coautor – G. Verebceanu).
- Șleahtițchi, Maria, *Lumea lumilor narate (concepte şi scrituri optzeciste)*, în *Creativitatea lingvală: de la semn la text.* Colocviul Internaţional *Filologia secolului al XXI-lea*, ediţia a V-a, Iași, PIM, 2014, ISBN: 978-606-13-2121-6.
- Șleahtițchi, Maria, *Naraţiunea „aglutinantă” şi non-ficţionalul „furajer” (O perspectivă asupra evoluţiei romanului în literatura română din Basarabia)*, *Integrare europeană/identitate naţională; plurilingvism/ multiculturalitate – limba şi cultura română: evaluări, perspective (European Integration/ National Identity; Plurilingualism/*

Multiculturality – Romanian Language and Culture: Evaluation, Perspectives), Luminiţa Botoşineanu, Ofelia Ichim (eds); Roma, Italia, ARACNE Editrice, Colecţia „Danubiana”, 2014, p. 215-232, ISBN 978-88-548-7812-9.

- Șleahtițchi, Maria, *Metamorfozele romanului românesc contemporan. Lista basarabeană*, în *Simpozionul internațional „Grigore Bostan-75. Probleme actuale de filologie română”*, coord.: Vasile Bâcu, Lora Bostan, Felicia Vrânceanu, Cernăuţi, Editura Мисто, 2015, p. 388-401, ISBN 978-617-652-130-3.
- Vrabie, Diana, *Corespondenţa Mateiu Caragiale – N. A. Boicescu între autenticitate şi bovarism*, în Culegere de lucrări științifice *Al. Andriescu – 88*, volum îngrijit de Gabriela Haja. Iaşi, Editura Universităţii „Alexandru Ioan Cuza”, 2014, p. 447-459, ISBN 978-606-714-935-4.
- Vrabie, Diana, *Modelul gidian sau despre autorul loial şi subconştienţa logică*, în *Identity constructions. Echoes of the French cultural model in the European and universal context / Construcții identitare. Ecouri ale modelului cultural francez în context european și universal*, vol. I. Iași-Bălți, Presa universitară bălțeană & Editura Vasiliana’98, 2014, p. 229-238, ISBN 978-973-116-329-1; ISBN 978-973-116-363-5.
- Vrabie, Diana, *Nicolae Costenco: poetul „prins între chenarele cuștii de aur”*, în *Deportările politice în regimurile dictatoriale comuniste*, Pitești, Fundaţia culturală Memoria, Filiala Arges, 2014, p. 201-209, ISSN 1843-4746.
- Vrabie, Diana, *Autenticitatea reportajului românesc în limba franceză*, în *Identity constructions. Echoes of the French cultural model in the European and universal context / Construcții identitare. Ecouri ale modelului cultural francez în context european și universal*, vol. II. Iași-Bălți, Presa universitară bălțeană & Editura Vasiliana’98, 2014, p. 317-321, ISBN 978-973-116-329-1; ISBN 978-973-116-363-5.
- Vrabie, Diana, *Impactul metodei eclectice în predarea românei ca limbă străină*, în *Noi perspective în abordarea românei ca limba străină - ca limbă nematernă*, editor: Elena Platon, Antonela Arieşan, Cluj Napoca, Casa Cărţii de Ştiinţă, 2014, p. 46-49, ISBN 978-606-17-0290-9.

- Enciu, Valentina, *Fenomenul argumentării în textul literar*, în *Creativitatea lingvală: de la semn la text*, Materiale ale Colocviului Internaţional *Filologia secolului al XXI-lea*, ediția a V-a, Bălţi, 29-30 noiembrie 2012, Iaşi, Editura PIM, 2014, p. 397-401, ISBN 978-9975-4354-6-8.
- Stanţieru, Svetlana, *Lexicograful Gheorghe Popa: între teorie şi practica lexicografică*, în *Creativitatea lingvală: de la semn la text*. Colocviul Internaţional *Filologia secolului al XXI-lea*, ediţia a V-a, Bălți, 2012, Iaşi, Editura PIM, 2014, p. 29-33, ISBN 978-606-13-2121-6.

Vrabie Diana, *Specificul „rostirii” în romanul „Din Calidor” de Paul Goma*, în *Creativitatea lingvală: de la semn la text*. Colocviul Internațional *Filologia secolului al XX-lea*, ediția a V-a, Bălți, 2012, Iași, Editura Pim, 2014, p. 506-510, ISBN 978-606-13-2121-6.

Leahu, Nicolae, *„Am ars poetica” sau reprezentare și autoreprezentare în poezia lui Vsevolod Ciorenei”*, în *Creativitatea lingvală: de la semn la text*. Materialele Colocviului Internațional *Filologia secolului al XXI-lea*, ediția a V-a, Bălți, 29-30 noiembrie 2012, Iași, Editura PIM, 2014, p. 415-425, ISBN 978- 9975-4354-6-8.

Novac, Adela, *Locuțiunile verbale pronominale: structură și semnificație*, în *Creativitate lingvală: de la semn la text.* Materiale ale Colocviului Internațional *Filologia secolului al XXI-lea*, ediția a V-a, Bălți, 29-30 noiembrie 2012, Iași, PIM, 2014, p. 163-167, ISBN 978-606-13-21216.
Popa, Gheorghe, *Conceptul coserian de creativitate*, în *Creativitatea lingvală: de la semn la text*. Materialele Colocviului Internațional *Filologia secolului al XXI-lea*, ediția a V-a, Bălți, 2012, Iași, Editura Pim, 2014, p. 191-197, ISBN 978-606-13-2121-6.
Răciula, Lilia, Popa, Viorica, *Teatrul social – metodă de dezvoltare a eticii comportamentale la Cursul Deontologia profesiei,* în *Creativitate lingvală: de la semn la text*, Colocviul Internațional *Filologia secolului al XX-lea*, ediția a V-a, Bălți, 2012, Iași, Editura PIM, 2014, p.582-590, ISBN 978-606-13-2121-6.
Trinca, Lilia, *Imaginea etnică a românului sau etnostereotipuri* (în baza experimentului asociativ), în *Creativitatea lingvală: de la semn la text*, Colocviul Internaţional *Filologia secolului al XXI-lea*, ediţia a V-a, Bălţi, 2012, Iași, Editura PIM, 2014, p. 255-269, ISBN 978-606-13-2121-6.

2015

- Novac, Adela, *Timp și temporalitate în creația viereană*, în Actele Conferinței Internaționale de Științe Umaniste și Sociale *Creativitate. Imaginar. Limbaj*, ediția a II-a, Craiova, Editura Aius, 2015, p.69-77, ISBN 978-606-562-556-3.

- în ţară: - 42

9. Lista articolelor ştiinţifice apărute în enciclopedii:

- Sainenco, Ala, *Limba română*, în *Visuotine Lietuviu Enciklopedja Globoja*, XX, Reva-Salzuflen, Vilnius, 2011, p. 449.

10. Lista publicaţiilor electronice (se indică organizaţia editor, adresa electronică):

- în străinătate:

2011

- Popa, Viorica, *Dificultăţi de echivalare a unor termeni în discursul didactic actual*, in Butiurcă, Doina, Druţă, Inga, Imre, Attila, *Terminology and translation studies*, Cluj-Napoca, Scientia, 2011, p. 85-91 (în colaborare cu Druță Inga); disponibil pe adresa: http://www.upm.ro /proiecte/DTP/doc/Book_Terminolog_2.pdf

2013

- Popa, Viorica, (recenzie) Mihaela Secrieru, *Bibliografie signaletică de didactică a limbii și literaturii române* (1757 – 2010), 3 vol, Iași, Editura PIM, 2011. 1454 p., in *Philologica Yassyensia*, Iaşi, 2013, nr. 2; disponibil pe adresa: http://www.philologica-jassyensia.ro /upload/IX_2_Recenzii.pdf
- Popa, Viorica, (recenzie) Ala Sainenco, *Ritm în limbaj (analiza liricului)*, Iaşi, Editura PIM, 2013, in *Philologica Yassyensia*, Iaşi, 2013, nr. 2; disponibil pe adresa: http://www. philologica-jassyensia.ro /upload/IX_2_Recenzii.pdf

2014

- Răciula, Lilia, *Diaphasic variability – a semiotic aprroach*, în *Intercultural Communications – Межкультурные коммуникации*, Georgia, Tbilisi – Тбилиси, 2014, nr. 22, p. 24-2, ISSN 1512-4363, disponibil pe adresa: http://dzagania.com/journali22.pdf
- Trinca, Lilia, *Le temps ethnique dans la représentation ethnolinguistique roumaine (à travers l'expériment associatif)*, disponibil pe adresa: http://eprints.aidenligne-francais universite.auf.org/760/1/LILIA_TRINCA_MOLDAVIE.pdf
- *Trinca. Lilia,* Timpul etnic – o dimensiune a viziunii etnolingvale româneşti (în baza experimentului asociativ)*, în* Philologia*, Chișinău, 2014, nr. 5-6 (275-276), p. 74-89, ISSN 1857-4300, disponibil pe adresa: http://www.if.asm.md/reviste/philologia_3-4-2012.pdf.*

2015

- Popa, Viorica, *Valorile etico-estetice în proverbele românești*, în *Erasmus Dialogue. Scientific Dialogue online* №1, 2015, Iași, disponibil pe adresa: http://reviewlab.co/ erasmus/ page_id=179.
- Răciula, Lilia, *Preliminarii la Dicționarul limbajului poetic cromatic*, în *Erasmus Dialogue. Scientific Dialogue* online №1, 2015, disponibil pe adresa: http://reviewlab. co/erasmus/?page_id=179.
- Trinca, Lilia, *The Reflection of Time in Language*, în *Intercultural Communications – Межкультурные коммуникации*, Georgia, Tbilisi – Тбилиси, 2015, nr. 24, p. 12-23, ISSN 1512-4363, disponibil pe adresa: http://dzagania.com/journali22.pdf
- Trinca, Lilia, *Modele spaţiale ale timpului în limba română*, în *Erasmus Dialogue. Scientific Dialogue online* №1, 2015, Iași, disponibil pe adresa: http://reviewlab.co/erasmus/? page_id=179.
- Vrabie, Diana, *Correspondence between historiography and confession literature*, în *Erasmus Dialogue. Scientific Dialogue* online №1, 2015, Iași, disponibil pe adresa: http://reviewlab.co/ erasmus/ page_id=179.

11. Lista comunicărilor prezentate la manifestări ştiinţifice, publicate ca rezumat (1-3 pagini):

- în străinătate:

2011

- Leahu, Nicolae, *Un caz de mepriză poetică*, în *Vatra*, Anul XXXVIII, nr. 1 (478), 2011, p. 81, ISSN 1220-6334.
- Leahu, Nicolae, *Portretul din vitraliu*, în *Dacia literară* (Iași, România), Anul XXII (s.n.), nr. 6 (99), 2011, p. 80-81, ISSN 1220-7322.
- Leahu, Nicolae, *O poveste despre traducerea poeziei*, în *Poezia* (Iași, România), Anul XVI, nr. 4 (58), 2011, p. 198 -199, ISSN 1582-0890.
- Sainenco, Ala, *Представления о ромах: между стереотипами и реальностью*, în *Диалог языков и культур СНГ и ШОС в ЧЧШ веке*. Сборник

материалов МШ международного форума, Москва, ИПК МГЛУ «Рема», 2011, p. 215.

- Sainenco, Ala, *Значимость фонетической структуры при переводе художественного текста*, în *Актуальные проблемы теории и практики художественного перевода в странах СНГ*: материалы Международного научиного симпозиума по методологическим проблемам теории и практики художественного перевода, Москва, 5-6 декабря 2011 г., Москва: ИПК МГЛУ «Рема», 2011, стр. 107-108, ISBN 978-5-88983-437-3.
- Şleahtiţchi, Maria, *Scurte comentarii în marginea unui proiect de echipă*, în *Noua Revistă Filologică*, 2011, nr. 1-2, p. 90, ISSN 1857-137.
- ***Vrabie, Diana,* Memoriile cu destin*, în* Argonauţii*, 2011, nr. 1, p. 8, 10.***
- Vrabie, Diana, *Eugeniu Coșeriu sau despre arta limbajului*, în *Anuar de lingvistică şi istorie literară*. Iași, Academia Română, Filiala Iași, 2011, p. 415, ISSN 1583-7017.

2012

- Bantoș, Ana, *Noli tangere …*, *Gând românesc*, Alba Iulia, 2013, nr 1, p. 6, ISSN 1843-21882.
- *Moraru, Anatol,* Repere literare şi morale*: [traiectoria destinului uman şi artistic al lui Paul Goma], New York Magazin, 2012, 7 noiembrie, p. 16.*
- Popa, Viorica, *Abilitatea calității de coordonator de doctorat în Științe umanistice în Republica Moldova*, în Mihaela Secrieru, Octavian Gordon, Emilia Parpală, *Statutul științific al limbii române în universitățile străine – catalizator al lingvisticii și literaturii românești*. Lucrările Workshop-ului Exploratoriu din cadrul Conferinței Internaționale Diaspora în cercetarea științifică românească și învățămîntul superior „Semințe de viitor – Seeds for the Future”, București, Iași, Editura Universității „Alexandru Ioan Cuza”, 2012, p. 329 (189), ISBN 978-973-703-819-7.
- Șleahtițchi, Maria, *Poetica the best(iarului)*, în *Convorbiri literare*, 2012, nr. 12 (204), p. 97-98.
- *Vrabie, Diana,* Universul castelurilor medievale*, în* Tibiscus*, Timișoara, 2012, nr. 1, p. 6, ISSN 1454-3303.*
- *Vrabie, Diana,* Feţele autenticităţii (I)*, în* Dunărea de Jos*, Galați, 2012, nr. 121, p. 10-11, 23, ISSN 1583-0225.*

2013

- Lacusta, Elena, *Elemente artistice în mentalul românesc şi rusesc (studiu comparativ în baza unităţilor frazeologice şi a asociaţiilor de cuvinte)*, rezumat la Conferinţa Internaţională „Cultura europeană între Orient și Occident - tradiție și modernitate”, Universitatea de Arte „George Enescu” Iaşi, 22-24 noiembrie 2013.
- Leahu, Nicolae, *Poesis 25*, în *Poesis*, Satu-Mare, România, Anul XXV, 2014, p. 37.
- Popa, Viorica, *Vlad Pâslaru, Introducere în teoria educației literar-artistice*, ed. a II-a, București, Editura Sigma, 2013, în *Inițieri didactice*, Iași, 2013-2014, nr. 9-10, p. 199-200, ISSN: 1841-5407.

- Sainenco, Ala, *Premise pentru un ritm al limbajului*, în *Argeş.* Revistă de cultură fondată în 1966, Serie nouă. Anul XIII (XLVIII), nr. 2 (368), februarie 2013, p. 9, ISSN: 1221-2350.
- *Vrabie, Diana,* Vasile Alecsandri: emblematicul destin al drumeţiei*, în* Spaţii culturale*, 2013, nr. 30 p. 18-19, ISSN 2065-2984.*

2014

- Curtescu, Margareta (Abramciuc, Maria), *Reportaje din centrul magmic al simţirii*, în *Art-Emis Academy*. Magazin literar-artistic şi de opinie, August, Stuttgart, Germania, 2014, p. 7, ISSN-L 2247- 4374.
- Șleahtițchi, Maria, *Rubrica Între viaţă şi cărţi: Scriitorul, comisiile şi comisarii*, în *Contrafort*, Anul XX, 2014, iulie-august, nr. 7-8 (227-228), p.2, ISSN 1857-1603.
- Șleahtițchi, Maria, *Rubrica Între viaţă şi cărți: Godot, bufonii şi ce altceva?*, în *Contrafort*, Anul XX, 2014, septembrie-octombrie, nr. 9-10 (229-230), p. 2, ISSN 1857-1603.
- Șleahtițchi, Maria, *Aerul culturii elevate. Supliment „Contrafort" – 20 de ani. Anchetă*, în *Contrafort*, Anul XX, 2014, septembrie-octombrie, nr. 9-10 (229-230), p. 16, ISSN 1857-1603.
- Șleahtițchi, Maria, *Fabule moderne: de la reportaj la literatură*, în *Moldova*, 2014, nr. 4, p. 50-51, ISSN 0132-6635.
- Vrabie, Diana, *Micul Prinț: o mitologie a paradisului pierdut*, în *Spaţii culturale*, 2014, nr. 36, p. 33-34, ISSN 2065-2984.
- *Vrabie, Diana,* Maşinăria Cehov sau reîncarnările lui Pygmalion*, în* Spaţii culturale*, 2014, nr. 35, p. 23-24, ISSN 2065-2984.*
- *Vrabie, Diana,* Literatura de mărturisire: între bovarism și autenticitate*, în* Spații culturale*, 2014, nr. 34, p. 29-30, ISSN 2065-2984.*
- *Vrabie, Diana,* Voi fi un anotimp pentru tine*, în* Spaţii culturale*, 2014, nr. 33, p. 26, ISSN 2065-2984.*
- *Vrabie, Diana,* F. Kafka: tentaţia scriiturii intimiste*, în* Spaţii culturale*, 2014, nr. 32, p. 16-17, ISSN 2065-2984.*

2015

- Leahu, Nicolae, *Modulații*, în *Vatra* (Târgu-Mureș, România), Anul XLII, 2015, nr. 1-2, p. 67-68, ISSN-1220-6334.
- Sainenco, Ala, *România lucrului bine făcut*, în *Hyperion*. *Revistă de cultură*. Anul 2015 (33), nr. 1-2-3, 2015, p. 168-169, ISSN: 1453-7354.

- în ţară: - 12

12. Lista comunicărilor orale/postere la conferinţe:

- din străinătate:

2011

• *Abramciuc, Maria, Colocviul Internaţional aniversar* Eugeniu Coşeriu – 90 de ani de la naştere*, Iaşi-Bălţi, 27-29 iulie, 2011. Comunicarea orală:* Componentele şi funcţiile discursului repetat în romanul „Din calidor” de Paul Goma.

• *Abramciuc, Maria, Simpozion Internaţional* Metafore ale devenirii din perspectiva migraţiei contemporane. Naţional şi internaţional în limba şi cultura română*, Iaşi, 21-23 septembrie, 2011. Comunicarea orală:* Dimensiunea po(i)etică a exilului în „Veneţia, ca un dat... sau Jurnalul unui evadat din Est” de Eugenia Bulat.

• *Leahu, Nicolae, Colocviul Ştiinţific Internaţional aniversar „*Eugeniu Coşeriu – 90 de ani de la naştere*”, Iaşi – Bălţi, 27-29 iulie 2011. Comunicarea orală:* Eugeniu Coșeriu, poetul și prozatorul.

• *Leahu, Nicolae, Conferinţa Ştiinţifică Internaţională* Filozofia, factor activ în dezvoltarea lumii contemporane. *Kiev, Universitatea Naţională „T. G. Şevcenko”, 11-12 mai 2011. Intervenție în cadrul dezbaterilor:* Ficțiune istoriografică și ficțiune filozofică.

• Sainenco, Ala, Conferinţa Internaţională *Lexic comun/lexic specializat. Frazeologie. Stilistică. Traductologie*, Ediţia a IV-a, Universitatea „Dunărea de Jos” din Galaţi, 15-16 septembrie 2011. Comunicarea orală: *Formele discursului repetat în dinamica formării cuvintelor*.

• Șleahtițchi, Maria, Colocviul *Geniu și memorie colectivă*, Putna, 21-25 august 2011. Comunicarea orală (în plen): *Ion Creangă şi locul său în canonul literar din Basarabia. Contribuții la o incipientă sociologie a receptării.*

• Șleahtițchi, Maria, Simpozionul Științific Internaţional „Grigore Bostan – 70”, Universitatea din Cernăuţi, 10-12 octombrie 2011. Comunicarea orală (în plen): *Literatura ca spaţiu al reprezentării: între adevăr şi manipulare*.

• *Vrabie, Diana, Conferința Internațională* European integration between Tradition and Modernity *(IETM4), ediția a IV-a, organizată de Facultatea de Științe și Litere a Universității „Petru Maior” din Târgu Mureș, perioada 27-28 octombrie 2011. Comunicarea orală:* Alchimia dionisiacă (Sergiu Grossu).

2013

• Bantoș, Ana, Congresul al XXIII-lea al Universității „Apollonia”, Iași, România, 7-9 martie, 2013. Comunicarea orală: *Dialogul intercultural în literatura română din Basarabia postbelică*.

• Lacusta, Elena, Международная очно-заочная научная конференция *Язык, культура, перевод*, г. Магадан 18-19 июня 2013. Comunicarea orală: *Анатомический аспект концепта «сердце» в языковой картине мира (на материале фразеологических оборотов русского и румынского языков и ассоциативной связи слов)*.

• Lacusta Elena, Colocviul Internaţional de Ştiinţe ale Limbajului „Eugeniu Coşeriu” (Cernăuţi – Suceava – Chişinău), ediţia a XII-a, *Lingvistică integrală – Multilingvism – Discurs literar*, Universitatea Naţională „Yurii Fedkovici”, Cernăuţi, Ucraina 19-21 septembrie 2013. Comunicarea orală: *Alteritatea negativă în frazeologisme și asociații de cuvinte*.

• Novac, Adela, Conferinţa metodico-ştiinţifică internaţională *Universul limbii şi literaturii ruse şi dialogul culturilor în lumea contemporană*, Bucureşti, 2-7 octombrie 2013. Comunicare orală: *Propoziţia predicativă în limbile română şi rusă*.

- Novac, Adela, Colocviul Internaţional de Ştiinţe ale Limbajului *Eugeniu Coşeriu*. Cernăuţi, 19-21 septembrie, 2013. Comunicare orală: *Dimensiunea dublă (individuală şi socială) a discursului cultural public,*
- Sainenco, Ala, Conferința Internațională *Русское слово и диалог культур в современном мире*, București, 2-7 octombrie. Comunicarea orală: *Se traduce ritmul prozei?*
- Sainenco, Ala, Colocviu Internațional de Științe ale Limbajului „Eugeniu Coșeriu", 19-21 septembrie 2013, Cenăuți. Comunicarea orală: *Ce mult te-am iubit de Zaharia Stancu: ritmul unei inițieri*.
- *Vrabie, Diana, Colocviul Științific* Dinamica adaptării şi provocările comunicării interculturale*, Iași, Universitatea „Al. I.Cuza", 1 noiembrie 2013. Comunicarea orală:* Procesul predării limbii române pentru alolingvi în Republica Moldova: constatări, analize, sugestii*.*
- *Vrabie, Diana, Sesiunea ştiinţifică anuală de comunicări în cadrul Institutului de cercetări „Academician Ioan Hăulică", Iaşi, 25 octombrie 2013. Comunicarea orală:* From the limits of authenticity concept to the crisis of communication.
- *Vrabie, Diana, Sesiunea ştiinţifică anuală de comunicări Zilele Academiei ieşene, ediţia a XXVIII-a, Iaşi,* Idei şi valori perene în ştiinţele socio-umane*, 18-31 octombrie 2013. Comunicarea orală:* Plurivalenţa accepţiei filosofice a conceptului de autenticitate*.*

2014

- *Abramciuc, Maria, Congresul Internaţional al Universităţii „Apollonia" din Iaşi* Pregătim viitorul, promovînd excelenţa*, 27 februarie - 1 martie 2014. Comunicarea orală:* Poezia română din Basarabia sub semnul migraţiei.
- *Abramciuc, Maria, Colocviul internaţional* Comunicare şi cultură în România europeană*,* România între interculturalitate şi identitate: spaţii romanice europene şi extraeuropene*, ediţia a III-a, 3-4 octombrie 2014, Szeged, Ungaria. Comunicarea orală:* Demers identitar naţional în poezia română din Basarabia: momentul '89*.*
- *Moraru, Anatol, Seminarul ştiinţific* Eminescu şi noi*, organizat în cadrul Zilelor Eminescu, ediţia a XXXIII-a, Botoşani-Ipoteşti, 13-15 mai 2014. Comunicarea orală: „Eminescu - o altă religie".*
- *Novac, Adela, Conferința Internațională de Științe Umanistice și Sociale* Creativitate. Imaginar. Limbaj*, România, Craiova, 16-17 mai 2014. Comunicarea orală:* Morfosintaxa unităților lexicale – părți ale corpului omenesc în creația lui Grigore Vieru*.*
- *Novac, Adela, Colocviul Internațional al Departamentului de Lingvistică al Facultății de Litere și Centrul de Lingvistică Teoretică și Aplicată, Universitatea din București, 28-29 noiembrie 2014. Comunicarea orală:* Elemente de sintaxă poetică în creația lui Grigore Vieru*.*
- Sainenco, Ala, International Scientific Conference *Language studies for the 21st century: from sound to text.* 24–26 September 2014 in the Faculty of Lithuanian Philology, Lithuanian University of Educational Sciences. Comunicarea orală: *Ритм прозы: что он передаёт?*
- Sainenco, Ala, The International Scientific Conference *Communication, context, interdisciplinarity*. 1st Edition, Tîrgu-Mureş, 23-24 octombrie 2014. Comunicarea orală: *Rythm in free verse? A text analysis.*

- Sainenco, Ala, Conferinţa Internațională *Discurs critic și variație lingvistică. De la frază la text: lingvistică și literatură.* Suceava, 12-13 decembrie 2014. Comunicare orală (în plen): Conceptul *război / война* în mentalul colectiv românesc și rusesc (în baza experimentului asociativ).
- *Vrabie, Diana, Congresul Internațional al Universității „Apollonia" din Iași,* Pregătim viitorul promovînd excelența*, secţiunea Limbă, cultură și civilizație română în context european, 27.02.2014-01.03.2014. Comunicarea orală:* The Dialogue of the Epistolary with Literature (The Mateiu Caragiale – N.A.Boicescu).
- *Vrabie, Diana, Colocviul Internațional* Filologia secolului al XXI-lea. Creativitatea lingvala: de la semn la text*, ediția a V-a, Bălți, 29-30 noiembrie 2012. Comunicarea orală:* Specificul „rostirii" în romanul „Din calidor" de Paul Goma.

2015

- *Abramciuc, Maria, 3-e colloque international de doctorants organisé par le CODFREURCOR,* Analyse de discours/ Linguistique textuelle. Diversité des approches contemporaines en Analyse de discours*, Université d'Etat Ilia, Tbilissi, Géorgie, 29-30 octobre 2015. Comunicarea orală:* Corporalitate feminină şi scriitură în volumul a-z. best de Emilian Galaicu-Păun.
- *Bantoș, Ana, Congres internațional la Universitatea „Appolonia",* Comunicarea artistică și mediatică în epoca globalizării*, Iași, România, 28 februarie-2 martie 2015. Comunicarea orală:* Provoncialism – modernitate - postmodernitate în viziunea lui Solomon Marcus.
- *Popa, Viorica, Conferința Științifică Internațională* Etic și estetic în dezvoltarea personalității. Educație și modelare personală prin artă*, (ediția a VI-a), organizată de Academia Romîna, Filiala Iași, Institutul de Cercetări Economice și Sociale „Gh. Zane"; 2015. Comunicarea orală:* Valorile etice și estetice în proverbele românești.
- *Popa, Viorica, Conference (internațional participation) Perspectives in the Humanities and Social sciences: hinting at interdisciplinarity, second Edition: From Manuscris to E-book, organised by the Department of Interdisciplinary Research in Human and Social Sciences, „Alexandru Ioan Cuza" University of Iasi; 2015. Comunicarea orală:* Corectitudinea lingvistică în mediul on-line (aspecte didactice).
- *Popa, Viorica, Conferință de Cercetare în Educație.* Comunitățile de învățare în secolul 21. Provocări pentru învățământul superior*, organizată de Universitatea „Alexandru Ioan Cuza" din Iași; ed. a II-a, 2015. Comunicarea orală:* Formarea deprinderilor de utilizare a tablei interactive la orele de limba română.
- Popa, Viorica, Simpozionul Internaţional *Probleme actuale de filologie română*, ed. a II-a, 29-31 octombrie 2015, Cernăuți, Ucraina. Comunicarea orală (în plen): *Studiul relațiilor semantice (în baza experimentului asociativ)*.
- Sainenco, Ala, Conferința Științifică Internațională *Tradiție și inovație în cercetarea filologică*, consacrată celor 70 de ani de la fondarea Catedrei de slavistică, Bălți, 27 octombrie 2015. Comunicarea orală (în plen): *Elemente ale complexului uman (rațiunalul, afectivitul, fiziologicul) în structurile asociative românești și rusești*.
- Sainenco, Ala, Simpozionul Internaţional *Probleme actuale de filologie română*, ediţia a II-a, 29-31 octombrie 2015, Cernăuți, Ucraina. Comunicarea orală (în plen): *Structuri asociative în limba română: există un „specific basarabean"?*

• Sainenco, Ala, Simpozionul Internaţional *Contacte lingvistice şi culturale în spaţiul românesc – contacte lingvistice şi culturale româneşti în spaţiul european*, ediţia a XIV-a a Simpozionului Anual Internaţional al Institutului de Filologie Română „A. Philippide”, Iași, 16-18 septembrie 2015. Comunicarea orală: *Contactele lingvistice româno-ruse din Basarabia: există modificări în structurile asociative?*

• Sainenco, Ala, The International Scientific Conference Intercultural Communications, 10 June 2015, Tbilisi, Georgia. Comunicarea orală: *Добро и зло в румынской языковой картине мира*.

• Sainenco, Ala, The International Scientific *Conference Globalization, intercultural dialogue and national identity*, Tîrgu-Mureș, 28-29 mai 2015. Comunicarea orală: *Atitudine de gen în rezultatele experimentului asociativ*.

- din ţară: - 128

13. Lista manifestărilor ştiinţifice organizate (denumirea, participarea, perioada, locul desfăşurării):

- naţionale:
- naţionale cu participare internaţională:

2012

• Colocviul Internațional *Filologia secolului al XXI-lea. Creativitatea lingvală: de la semn la text*, Bălți, 29-30 noiembrie 2012.

- internaţionale (peste 20% de participanţi – din străinătate):

• Simpozionul cu participare internaţională *Terminologie plurilingvă în contextul dialogului intercultural european*, ediţia I, 27-28 octombrie, 2011, Târgu-Mureș (România) (membru al Comitetului de organizare).

• Popa, Gheorghe, Sainenco Ala, Leahu, Nicolae, Colocviul Internaţional Aniversar *Eugeniu Coşeriu – 90 de ani de la naştere*, Iaşi, Bălţi, 27-29 iulie 2011.

• Colocviul Științific internaţional *Reverberaţii ale modelului cultural francez în context european şi universal* (în parteneriat cu: Universitatea *Alexandru Ioan Cuza*, Iaşi, Facultatea de Litere, Catedra de Limba română pentru studenţi străini & Catedra de Jurnalism şi ştiinţe ale comunicării, Universitatea *Spiru Haret*, Bucureşti, Facultatea de Litere, Centrul de Studii multilingvistice & interculturale, Institut national de la Recherche scientifique, Montréal, Chaire *Fernand-Dumont*), Bălţi, 19-20 aprilie 2013, **54** de participanţi.

14. Lista manualelor apărute:

a) **<u>în edituri străine</u>**:

- pentru învăţămîntul universitar:

2013

• Răzmeriță, Liuba, Lăcustă, Elena, Popa, Viorica, Sainenco, Ala, *Decalogul comunicării*, Iaşi, Editura PIM, 2013, 126 p., ISBN 978-606-13-1287-0.

2014

• Sainenco, Ala, *Noțiuni structurate de limba română,* Iaşi, PIM, 2014, 81 p., ISBN 978-606-13-2206-0.

- pentru învăţămîntul preuniversitar:

b) <u>în ţară:</u>

- pentru învăţămîntul universitar: - 7

- pentru învăţămîntul preuniversitar: - 2

15. Lista lucrărilor instructiv-metodice:

- lucrări metodice: - 7

- ghiduri etc: - 3

16. Lista cărţilor de popularizare a ştiinţei: - 2

17. Lista articolelor de popularizare a ştiinţei: - 20

18. Lista premiilor obţinute

- în străinătate:

• Leahu, Nicolae, membru al echipei Uniunii Scriitorilor din România, Filiala Chișinău, cîștigătoarea ediției a V-a a Turnirului de Poezie *Cununa de lauri de la Balcic*, Bulgaria.

- în ţară:

2011

• Leahu, Nicolae, Premiul pentru poezie pe anul 2011 al Uniunii Scriitorilor din Moldova. Premiul este acordat pentru volumul *Alungarea muzelor din cetate.*

• Vrabie, Diana, Premiul special *O carte pentru dăinuirea noastră*, acordat de Juriul Salonului Internațional de Carte pentru Copii și Tineret, Chișinău, aprilie 2011. Premiul este acordat volumului *Dicționarul bibliografic de autori pentru copii și tineret*.

2013

• Abramciuc, Maria, Premiul Simpozionului „Lucian Blaga” (ediţia 2013) pentru promovarea valorilor culturale româneşti.

• Leahu, Raisa, Premiul Ministerului Educației al Republicii Moldova, acordat de Juriul Salonului Internațional de Carte pentru Copii și Tineret, Ediția a XVII-a, Chișinău, 18-21 aprilie 2013. Premiul este acordat volumului *Textul liric. Lectură, înțelegere, interpretare.*

• Vrabie, Diana, Premiul Colocviului „Gr. Vieru”, acordat de Consiliul Uniunii Scriitorilor din Moldova pentru realizarea unei ample panorame a literaturii pentru copii, 2013.

2014

• Abramciuc, Maria, Premiul Festivalului Internaţional *Primăvara Europeană a Poeţilor, Chișinău, 2014*, (pentru cartea *Iubirea altfel*, Chişinău, Editura Cartier.

• Leahu, Nicolae, Premiul „Vasile Coroban” al Salonului Internațional de Carte de la Chișinău, Ediția a XXIII-a, 2014. Premiul este acordat pentru volumul *Autorul, personajul și eroinele.*

19. Lista distincţiilor de apreciere a rezultatelor cercetărilor şi elaborărilor (ordine, medalii, titluri onorifice, diplome) obţinute

- în străinătate:

- Sainenco, Ala, Membru de onoare a Asociației de comunicare interculturală din Georgia.

- Vrabie, Diana, Diploma pentru volumul *Declinul istoric al Basarabiei și Bucovinei în mărturii și imagini* acordată de Societatea „Mihai Eminescu" din Cernăuți, iunie 2014.

- în ţară:

2011

- Sainenco, Ala, Diploma Ministerului Educaţiei al Republicii Moldova, nr. 494, 2011.

2012

- Leahu, Nicolae, Ordinul *Gloria Muncii*, 2012.
- Sainenco, Ala, Medalia *Meritul civic*, 2012.
- Șleahtițchi, Maria, Ordinul *Gloria Muncii*, 2012.

2015

- Abramciuc, Maria, Medalia „Mihai Eminescu", octombrie 2015.
- Sainenco, Ala, Diploma Guvernului Republicii Moldova, 2015.

20. Lista documentelor de politici elaborate şi aprobate:

2014

Proiecul ,,Educaţie de calitate în Republica Moldova - competenţe pentru prezent şi viitor", (iniţiat de Soros-Moldova şi Ministerul Educaţiei al Republicii Moldova). Elaborarea unei politici publice (9 membri ai Grupului de lucru 7). August-decembrie 2014.

2015

Sainenco, Ala (coautor), CULTURAL CODE OF EASTERN PARTNERSHIP, în cadrul the „Culture coding EaP" project, contractat de Centrul de Politici Culturale, Chișinău (în parteneriat cu Belarusi, Ucraina, Georgia) - 12 participanți din 4 țări: http://www. kultura.org.ua/?p=1091&lang=en

21. Lista manifestărilor organizate pentru utilizatori:

- Leahu, Nicolae, Sainenco, Ala, Cursuri de perfecționare a profesorilor de limba și literatura română în școala națională (modul *Limba și literatura română*: 96 ore), 2011
- Leahu, Nicolae, Popa, Viorica, Sainenco, Ala, Cursuri de perfecționare a profesorilor de limba și literatura română în școala alolingvă (modul *Limba și literatura română*: 96 ore), 2011
- Leahu, Nicolae, Sainenco, Ala, Cursuri de perfecționare a profesorilor de limba și literatura română în școala națională (modul *Limba și literatura română*: 96 ore), 2012
- Leahu, Nicolae, Popa, Viorica, Sainenco, Ala, Cursuri de perfecționare a profesorilor de limba și literatura română în școala alolingvă (modul *Limba și literatura română*: 96 ore), 2012

- Leahu, Nicolae, Sainenco, Ala, Cursuri de perfecționare a profesorilor de limba și literatura română în școala națională (modul *Limba și literatura română*: 96 ore), 2013
- Leahu, Nicolae, Popa, Viorica, Sainenco, Ala, Cursuri de perfecționare a profesorilor de limba și literatura română în școala alolingvă (modul *Limba și literatura română*: 96 ore), 2013
- Leahu, Nicolae, Sainenco, Ala, Cursuri de perfecționare a profesorilor de limba și literatura română în școala națională (modul *Limba și literatura română*: 96 ore), 2014
- Leahu, Nicolae, Popa, Viorica, Sainenco, Ala, Cursuri de perfecționare a profesorilor de limba și literatura română în școala alolingvă (modul *Limba și literatura română*: 96 ore), 2014
- Leahu, Nicolae, Sainenco, Ala, Cursuri de perfecționare a profesorilor de limba și literatura română în școala națională (modul *Limba și literatura română*: 96 ore), 2014
- Leahu, Nicolae, Popa, Viorica, Sainenco, Ala, Cursuri de perfecționare a profesorilor de limba și literatura română în școala alolingvă (modul *Limba și literatura română*: 96 ore), 2015
- Sainenco, Ala, Şcoala de vară la Universitatea de Stat „Alecu Russo” din Bălți, pentru studenţii ULSM, 2011.
- Cursuri de *cultura comunicării* pentru angajații întreprinderii RED-NORD, 2014.
- Cursuri de *cultura comunicării* pentru angajații Centrului național Anticorupție, 2014.

22. Lista tîrgurilor şi a expoziţiilor naţionale şi internaţionale la care a participat organizaţia (cu specificarea rezultatelor aprecierii exponatelor prezentate – medalii, diplome, cupe etc.).

2013

- Tîrgul internaţional de carte LIBREX[21], Primăvara cărţilor la Iaşi, 6-10 martie 2013, Iaşi, Sala Polivalentă, *Ora 10.00 – 10.20, Sala Polivalentă, Agora EX LIBRIS*, prof. univ. dr. Mihaela SECRIERU, Universitatea „Alexandru Ioan Cuza” Iaşi.

- Lansare de carte: *Bibliografie signaletică de didactică a limbii şi literaturii romane (1757 – 2010)* – 3 vol.; vol. I. *Sistematizare după criteriul apariţiilor ordonate cronologic şi alfabetic*; vol. II. *Sistematizare după criteriul tematic*; vol. III. *Sistematizare după criteriul nominal al autorilor. Indice de nume*. Invitați: Conf. univ. dr. Ala Sainenco, Universitatea „Ion Creangă”, Bălți, Republica Moldova, Prof. univ. dr. Anca Cehan, Universitatea „Alexandru Ioan Cuza” Iaşi, profesori de specialitate din preuniversitar. Moderator: Conf. univ. dr. Viorica Popa, Universitatea „Ion Creangă”, Bălți, Republica Moldova *Ora 10.20 – 10.40, Sala Polivalentă, Agora EX LIBRIS*, prof. univ. dr. Mihaela SECRIERU, Universitatea „Alexandru Ioan Cuza” Iaşi.

- Lansare de carte: *Statutul ştiinţific al limbii romane în universităţile străine, catalizator al lingvisticii şi literaturii romane*. Autori-coordonatori: Prof. univ. dr. Mihaela Secrieru, Universitatea „Alexandru Ioan Cuza” Iaşi, Lect. univ. dr. Octavian Gordon, Universitatea din Bucureşti, Prof. univ. dr. Emilia Parpală, Universitatea din Craiova. Invitați: Conf. univ. dr. Ala Sainenco, Universitatea „Ion Creangă”, Bălți, Republica Moldova, Prof. univ. dr. Anca Cehan, Universitatea „Alexandru Ioan Cuza” Iaşi, profesori de specialitate din preuniversitar. Moderator: conf. univ. dr. Viorica Popa, Universitatea „Ion Creangă”, Bălți, Republica Moldova. A se vedea:

http://editurasedcomlibris.ro/index.php?page=librex&c=931 http://editura sedcomlibris.ro/pdf/agendaculturala2013.pdf

2014

- Noaptea cercetătorului, 28 septembrie, Academia de Științe, Chișinău, 2014.

2015

- Noaptea cercetătorului, 28 septembrie, Academia de Științe, Chișinău, 2015.

23. Lista filialelor:

- organizaţiei în instituţii de învăţământ superior:

Centrul de limbă și cultură, Universitatea Lingvistică de Stat din Moscova, Federația Rusă

- instituţiilor de învăţământ superior în organizaţie.

24 . Lista organismelor ştiinţifice, în activitatea cărora este antrenată organizaţia:

Membri ai Colegiilor de redacție

- peste hotare

- Nicolae Leahu, *Feed-back. Revistă de avangardă şi experiment literar*, Iaşi România;
- *Diana Vrabie,* Europa. Revistă literară. Novi Sad, Serbia; *revista* Cultura Media*, centrul de cercetări în Comunicare şi Educaţie Media, Timişoara, România.*
- *Ala Sainenco,* Hyperion*.* Revistă de cultură. *Botoșani, România.*
- *Ala Sainenco, Gheorghe Popa,* Intercultural communications – Межкультурные коммуникации*, Georgia.*

- în țară

- Ana Bantoș, *Limba română*, redactor-șef, adjunct, Chișinău;
- Nicolae Leahu, *Metaliteratură. Revistă ştiinţifică a Institutului de Filologie al A.Ş.M. şi a Facultăţii de Filologie a U.P.S. „Ion Creangă”*; *Philologia. Revista ştiinţifică a Institutului de Filologie al A.Ş.M.*; *Noua revistă filologică*, *Universitatea de Stat „Alecu Russo” din Bălţi*;
- Gheorghe Popa: *Philologia. Revista ştiinţifică a Institutului de Filologie al A.Ş.M.*; *Noua revistă filologică*; *Universitatea de Stat „Alecu Russo” din Bălţi*;
- Ala Sainenco, *Noua revistă filologică*, *Universitatea de Stat „Alecu Russo” din Bălţi*; *Limbaj şi context. Revistă de lingvistică, semiotică şi ştiinţă literară*, *Universitatea de Stat „Alecu Russo” din Bălţi*; *Fizică și Tehnică: procese, modele, experiențe*, *Universitatea de Stat „Alecu Russo” din Bălţi*;
- Lilia Raciula, *Glotodidactica. Revistă semestrială*, *Universitatea de Stat „Alecu Russo” din Bălţi*;
- Lilia Trinca, *Artă şi educaţie artistică. Revistă de cultură, ştiinţă şi practică educaţională*, *Universitatea de Stat „Alecu Russo” din Bălţi*;
- Diana Vrabie, *Limba română. Revistă de ştiinţă şi cultură*, *Chişinău*; *Metaliteratură*. *Revistă ştiinţifică a Institutului de Filologie al A.Ş.M. şi a Facultăţii de Filologie a U.P.S. „Ion Creangă”.*

25. Lista preşedinţilor, copreşedinţilor comitetelor de program al manifestărilor ştiinţifice din ţară, aleşi în perioada evaluată:

2011

- Popa, Gheorghe, Sainenco, Ala, Leahu, Nicolae, Colocviul Științific Internațional *Eugen Coșeriu – 90 de ani de la naștere*, Iași-Bălți, 27-29 iulie 2011.

2012

- Sainenco, Ala, Popa, Viorica, Lacusta, Elena, Colocviul Internațional *Filologia secolului al XXI-lea, Creativitatea lingvală: dela semn la text*, ediția a V-a, Bălți, 29-30 noiembrie 2012.

2013

- Abramciuc, Maria, Președinte al comitetului de program al Colocviului Științific, *Identity constructions. Echoes of the French cultural model in the European and universal context / Construcții identitare. Ecouri ale modelului cultural francez în context european și universal*", 2013.
- Sainenco, Ala, II International Scientific Conference *Language studies for the 21st century: from sound to text.* 24–26 September 2013, in the Faculty of Lithuanian Philology, Lithuanian University of Educational Sciences.
- Sainenco, Ala, Colocviul Științific Internațional *Reverberații ale modelului cultural francez*, Bălți, 19-20 aprilie 2013 (membru al comitetului de program)
- Sainenco, Ala, Colocviu internațional de științe ale limbajului „Eugeniu Coșeriu", 19-21 septembrie 2013, Cenăuți (membru al comitetului de program).
- Sainenco, Ala, Conferința Internațională de finalizare a proiectului *Tempus*, Chișinău, 22-23 mai 2013 (membru al comitetului de program).
- Sainenco, Ala, Conferinţa ştiinţifico-practică cu participare internatională *Competitivitatea capitalului uman pe piața muncii în condițiile dezvoltării regionale și întegrării europene*, Bălți, 22-23 mai 2013(membru al comitetului de program).
- Vrabie, Diana, Copreședinte al comitetului de program al Colocviului Științific, *Identity constructions. Echoes of the French cultural model in the European and universal context / Construcții identitare. Ecouri ale modelului cultural francez în context european și universal*", 2013.

2014

- Sainenco, Ala, Conferinţa Internațională *Discurs critic și variație lingvistică. De la frază la text: lingvistică și literatură.* Suceava, 12-13 decembrie 2014 (membru al comitetului de program).

26. Lista membrilor comisiilor specializate de evaluare în scopul acreditării organizaţiilor, confirmaţi în perioada evaluată:

2011

- Popa, Gheorghe, membru al Comisiei de experți a CNAA.
- *Gheorghe Popa, membru al Consiului Rectorilor din Republica Moldova.*

2013

- Popa, Gheorghe, membru al Comisiei de acreditare a Institutului de Filologie al AȘM, ordin nr. 03-85 din 12 aprilie 2013 al CNAA.
- Sainenco, Ala, secretar al Comisiei de acreditare a Institutului de Filologie al AȘM, ordin nr. 03-85 din 12 aprilie 2013 al CNAA

2015

- *Viorica Popa dr. conf. univ. a fost membru al Comisiei de concurs pentru postul de conferențiar poziția 30 din statul de funcțiuni al Departamentului Științe generale, prin decizia nr. 761, din 26 mai 2015, Universitatea „Dunărea de Jos", Galați, Ministerul Educației și Cercetării Științifice, România.*

27. Lista membrilor Comisiilor pentru decernarea Premiile de Stat al Republicii Moldova, premiilor AŞM, aleşi în perioada evaluată:

2014

- Bantoș, Ana, președinte al Juriului pentru decernarea Premiilor Uniunii Scriitorilor din Moldova pe anul 2014.
- Leahu, Nicolae, membru al Juriului Festivalului Național de Literatură, Ediția I-a, 5-7 octombrie 2014, Cluj-Napoca.

2015

- *Bantoș, Ana, membru al Juriului Salonului de carte pentru copii și tineret. Ediția din 2015.*

28. Lista preşedinţilor, secretarilor, membrilor consiliilor ştiinţifice de susţinere a tezelor de doctor, doctor habilitat, desemnaţi în perioada evaluată:

- Sainenco, Ala, Cosmescu Alexandru, *Textul monologic şi textul dialogic din perspectiva analizei discursului*. 10.02.01. Limba română, Chişinău, 27 decembrie 2012 (Membru al Consiliilor ştiinţifice specializate de susţinere a tezelor de doctor).
- Bantoș, Ana, membru al Consiliului de susţinere a tezei de doctor *Le mythe du sacrifice dans le folklore roumain et russe***,** elaborată de Victoria SICORSCHI. Directrice de recherches: Fridrun RINNER, 20 decembrie 2013. Universitatea Aix-Marseille (Franţa);
- Abramciuc, Maria, membru al Consiliului de susţinere a tezei de doctor *Le mythe du sacrifice dans le folklore roumain et russe***,** elaborată de Victoria SICORSCHI. Directrice de recherches: Fridrun RINNER, 20 decembrie 2013. Universitatea Aix-Marseille (Franţa);
- Bantoș, Ana, membru al Consiliului Științific Specializat D 19. 622. 01 – 05 din cadrul Institutului de Filologie al AȘM – mai 2015.
- Leahu, Nicolae, membru al Consiliului Științific Specializat D 19. 622. 01 – 05 din cadrul Institutului de Filologie al AȘM – 28 decembrie 2015.

29. Lista preşedinţilor, secretarilor seminarelor ştiinţifice de profil, aleşi în perioada evaluată:

- *Bantoș, Ana, președinte al Seminarului specializat Literatura română 10.01.01, Universitatea de Stat „Alecu Russo”, Bălți.*
- *Bantoș, Ana, membru al Consiliului științific al Muzeului Literaturii Române „Mihail Kogălniceanu”.*
- *Bantoș, Ana, membru al Consiliului de conducere a Uniunii scriitorilor din Moldova.*
- *Leahu, Nicolae, membru al Seminarului Științific de Profil din cadrul Institutului de Filologie al AȘM, desemnat de CNAA prin Hotărîrea nr. AT 2/7.1 din 09 aprilie 2015.*
- *Sainenco, Ala, președinte al Seminarului științific de profil 10.02.01. Limba română, Facultatea de Litere, Universitatea de Stat „Alecu Russo” din Bălți.*
- *Popa, Gheorghe, vicepreședinte al Seminarului științific de profil 10.02.01. Limba română, Facultatea de Litere, Universitatea de Stat „Alecu Russo” din Bălți.*
- *Lacusta, Elena, secretar al Seminarului științific de profil 10.02.01. Limba română, Facultatea de Litere, Universitatea de Stat „Alecu Russo” din Bălți.*

30. Lista referenţilor la tezele de doctor habilitat/doctor, desemnaţi în perioada evaluată

2012

- Sainenco, Ala, Verdeş Tatiana, *Funcţii pragmatice ale deicticelor în discursul politic actual*, 10.02.19. – Lingvistică generală, Chişinău, 23 decembrie, 2012.

2013

- Abramciuc, Maria, Referent secund al tezei de doctor *Le mythe du sacrifice dans le folklore roumain et russe,* drd. Victoria SICORSCHI, Universitatea d'Aix-Marseille 1, Franţa, 21 decembrie 2013.

2014

- Leahu, Nicolae, membru al Consiliului Științific Specializat D 19. 622. 01 – 05. Ședința de susținere a tezei de doctor *Discursuri literare în reviste din Republica Moldova* de Inga Edu, cond. șt. Maria Șleahtițchi, 26 august 2014.
- *Gheorghe Popa, referent oficial la susținerea tezei de doctor habilitat A. Savin,* Motivaţia un unităţilor polilexicale stabile în limba română. *Autoref. al tezei de dr. hab. în filol., Chişinău, 2014.*

2015

- Leahu, Nicolae, membru al Consiliului Științific Specializat D 19. 622. 01 – 0.5. Ședința de susținere a tezei de doctor *Arte poetice în poezia postbelică din Republica Moldova (Reabilitarea esteticului),* cond. șt. Andrei Țurcanu. 28 decembrie 2015.
-

***Lista materialelor solicitate organizaţiilor din sfera ştiinţei şi inovării pentru evaluare şi acreditare* extinsă, reflectînd în cadrul acesteia şi alte forme de activităţi conexe procesului de cercetare, realizate de organizaţie în perioada evaluată.**

- *Abramciuc, Maria, Participarea la atelierul „Metodologia elaborării suporturilor de curs pentru programul de master în civilizație europeană” (în cadrul Programului de*

master interdisciplinar „Civilizaţie europeană (Marile cărţi ale umanităţii)", Universitatea de Vest din Timişoara, Facultatea de Litere, Istorie şi Teologie, 12 noiembrie-14 noiembrie 2013.

- *Abramciuc, Maria, Participare în cadrul atelierului privind „Metodologia elaborării suporturilor de curs pentru programul de master în civilizație europeană", 11 noiembrie – 14 noiembrie 2013, Proiectul finanţat de AUF „Civilizaţie europeană: marile cărţi", România, Timişoara, Universitatea de Vest, Facultatea de Litere, Istorie şi Teologie.*

Profilul de cercetare
Filologia modernă în contextul dialogului culturilor

Pe parcursul anilor 2011-2015 au fost elaborate următoarele tipuri de lucrări:

Tipul lucrării	Cantitatea
Proiecte instituţionale	1
Proiecte/granturi de cercetare naţionale (fundamentale şi aplicative)	4
Proiecte de inovare şi transfer tehnologic	2
Proiecte de cercetare internaţionale	7
Teme de cercetare universitare	11
Proiecte înaintate la concursuri în cadrul altor programe internaţionale	1
Monografii în edituri străine	1
Dicţionare în edituri străine	3
Monografii în țară	5
Capitole în monografii în străinătate	2
Articole ştiinţifice publicate în reviste ştiinţifice din străinătate categoriile B+, B, C	7
Articole ştiinţifice publicate în alte reviste atestate din străinătate	12
Articole ştiinţifice publicate în reviste ştiinţifice din ţară categoria B	16
Articole ştiinţifice publicate în reviste ştiinţifice din ţară categoria C	32
Articole ştiinţifice publicate în culegeri din străinătate cotate ISI	90
Articole ştiinţifice publicate în culegeri din ţară	152
Lista studiilor, referatelor publicate pe Internet (în străinătate)	11
Lista studiilor, referatelor publicate pe Internet (în țară)	19
Rezumate publicate la manifestările ştiinţifice în străinătate	8
Rezumate publicate la manifestările ştiinţifice în țară	22
Comunicări orale/ postere la conferinţe în străinătate	44
Comunicări orale/ postere la conferinţe în țară	125
Manifestărilor ştiinţifice organizate - naţionale	9
Manifestărilor ştiinţifice organizate- naţionale cu participare internaţională	7
Manifestărilor ştiinţifice organizate- internaţionale	3
Manuale pentru învăţămîntul universitar (în ţară)	2
Manuale pentru învăţămîntul preuniversitar (în ţară)	27
Capitole în manuale pentru învățămînt universitar în străinătate	2
Lucrări instructiv-metodice	3
Ghiduri	3
Articole de popularizare a ştiinţei	26
Distincţii de apreciere a rezultatelor cercetătorilor şi elaborărilor (ordine, medalii, titluri onorifice, diplome) obţinute în străinătate	7

Distincţii de apreciere a rezultatelor cercetătorilor şi elaborărilor (ordine, medalii, titluri onorifice, diplome) obţinute în ţară	4
Manifestări organizate pentru utilizator	27
Lista tîrgurilor şi a expoziţiilor naţionale şi internaţionale la care a participat organizaţia	2
Lista preşedinţilor, secretarilor seminarilor ştiinţifice de profil	3
Lista preşedinţilor, secretarilor seminarilor ştiinţifice de profil, aleşi în perioada evaluată	3
Membrii al colegiului de redacţie al unei reviste de specializare peste hotare	2
Cercetător invitat într-o instituţie universitară din străinătate	3
Cursuri noi pentru învăţămîntul universitar	4
Conducători ai tezelor de licenţă/masterat susţinute	
Conducători ştiinţifici ai tezelor de doctor doctor habilitat	1
Participare în activitatea grupurilor de lucru instituite de ministere, departamente	2
Participări la emisiuni radio şi TV	5

Lista lucrărilor apărute în edituri străine:

Monografii – 1

Brajuc, Vladimir, *Образно-символическая система романа И.А. Гончарова «Обломов».* Iași: PIM, 2014. – 140 p. ISBN 978-606-13-1896-4. (7,83 coli de autor).

Dicţionare - 2

Chira, Oxana, co-autor pentru limba germană la „*Dicţionar de termeni economici: român-francez-englez-german-maghiar-rus*”, coord. Doina Butiurca, Attila Imre, Inga Druţa. Vol. I București: Editura Universitară, 2013. 302 p. ISBN: 978-606-591-729-3; (vol COLECTIV)

Chira, Oxana, co-autor pentru limba germană la „*Dicţionar de termeni economici: român-francez-englez-german-maghiar-rus*”, coord. Doina Butiurca, Attila Imre, Inga Druţa. Vol. II, București: Editura Universitară, 2014. 287 p. ISBN: 978-606-28-0117-5.

Lista lucrărilor apărute în edituri în ţară

Monografii (în țară) - 5

Lista capitolelor din monografii:
în străinătate - 2

2015 - 2

Țaulean, Micaela, Developing intercultural competence by dramatizing real-life situation// *Educational drama in English classes. Edited by Süleyman Başaran & David Farmer, Dicle University Press Dicle Üniversitesi Basımevi Müdürlüğü, Dişhekimliği Binası Altı, 21280, Diyarbakır, Turkey, 2015. – 185 p. ISBN: 978-975-7635-59-8 p.40-75*

Varzari, Elena, *Dramatizing Speech Acts//* Educational Drama in English Classes, Chapter 4. (Ed. Süleyman Başaran & David Farmer), Dicle University Press, Diyarbakır, Turkey, 2015, pp. 75- 105. ISBN: 978-975-7635-59-8.

6. Lista articolelor ştiinţifice apărute în reviste de specialitate din străinătate - 7
Reviste de categoriile B+, B, C:

2011 – 1

Coşciug, Angela, *Réflexions sur les «unités» du texte*. In: Studii şi cercetări filologice. Piteşti. Nr. 10, 2011. pp. 39-52. ISSN: 1583-2236

2012 – 3

Coşciug, Angela, *Le concept du texte chez Eugenio Coseriu.* In: Anuar de lingvistică şi istorie literară al Institutului de Filologie Română „A. Philippide". Iaşi. Tom LI. 2012, pp. 143-153. ISSN: 1220-4919, 0066-4987.

Chira, Oxana, *Utilizarea eufemismelor în discursul politic//*„Comunicare, Context, Interdisciplinaritate". Tîrgu-Mureș: Editura Universității „Petru Maior", 2012. p. 1162-1168. ISSN 2069-3389.

Chira, Oxana, *Despre unele eufemisme din domeniul vestimentației//* Analele Universității „Ștefan cel Mare" Suceava, Seria Filologie, A. Lingvistica, Tomul XVIII. Suceava: Editura Universității „Ștefan cel Mare", 2012, nr.1, p. 61-67. ISSN 1584-2878.

2013 – 1

Chira, Oxana, *Euphemismus als Ausdrucksmittel der Kriegsthematik//* Revista Universității din Pitești, Studii și cercetări filologice – Seria Limbi Străine Aplicate. Pitești: Editura Universității din Pitești, 2013. p. 18-28. ISSN 1583-2236.

2014 – 1

Chira, Oxana, *Linguistic calque as a means of forming euphemisms//* Communication, Context, Interdisciplinarity – 3rd Edition. În: „Communication, Context, Interdisciplinarity", 3rd Edition. Tîrgu-Mureș: Editura Universității „Petru Maior", 2014. p. 248-252. ISSN 2069 – 3389

2015 - 1

Sirota, Elena, Filipova, Olga, *Художественный текст в системе профессионально ориенти- рованного обучения русскому языку как иностранному* // Интеграция образования. – 2015. – Т. 19, № 4. – С. 86–92. DOI: 10.15507/1991-9468.081.019.201504.086. ISSN 1991-9468.

În alte reviste atestate - 12

2011 - 1

Țaulean, Micaela, *Why should we teach a foreign language with intercultural perspective // Revista "Mozaic"*, Bucureşti, ianuarie–februarie 2011, N13, p.4 -7 ISSN 2069 - 5683

2012 - 2

Chira, Oxana, *Despre unele eufemisme din domeniul vestimentației //* Analele Universității „Ștefan cel Mare" Suceava, Seria Filologie, A. Lingvistica, Tomul XVIII. Suceava: Editura Universității „Ștefan cel Mare", 2012, nr.1, p. 61-67. ISSN 1584-2878.

Sirota, Elena, *Трактовка ряда лингвистических явлений в концепции Е. Косериу.* Межкультурные коммуникации. №19, 2012. – с.9.13. ISBN 1512-4363 (coautor L. Trinca).

2013 - 3

Chira, Oxana, *Euphemismus als Ausdrucksmittel der Kriegsthematik//* Revista Universității din Pitești, Studii și cercetări filologice – Seria Limbi Străine Aplicate. Pitești: Editura Universității din Pitești, 2013. p. 18-28. ISSN 1583-2236, (categoria B).

Chira, Oxana, *Perspectives on defining euphemisms//* Globalization, Intercultural Dialogue and National Identity, Tîrgu-Mureș: Arhipelag XXI Press, 2013, p. 827-831. ISBN 978-606-93590-3-7.

Ignatenco, Diana, *Динамічні процеси в українських говірках півночі Молдови* : лексика житлового комплексу / Д. А. Ігнатенко // Мова : науково-теоретичний часопис / гол. ред. Є. М. Степанов. – Одеса : Астропринт, 2013. – № 20. – С. 144 – 148. ISSN 2307 – 4558

2014 - 4

Chira, Oxana, *On some euphemisms expressed by xenisms//* Studies on Literature, Discourse and Multicultural Dialogue. Tîrgu-Mureş: Arhipelag XXI Press, 2014. p. 103-108. ISBN 978-606-93691-9-7.

Chira, Oxana, *Some considerations regarding the phenomenon of euphemy//*„Globalization, Intercultural Dialogue and National Identity", Vol. I. Tîrgu-Mureș: Arhipelag XXI Press, 2014. p. 58-61. ISBN 978-606-93691-3-5.

Ignatenco, Diana, *Ареальна характеристика лексики ткацтва в українських говірках півночі Молдови* / Д. А. Ігнатенко // Слов'янський збірник : зб. наук. праць / відп. ред. О. А. Войцева. – Чернівці : Букрек, 2014. – Вип. 18. – С. 336 – 347.ISBN 978-966-399-637-0

Ignatenco, Diana, *Варіювання назв меблів та хатнього начиння в українських говірках півночі Молдови* / Д. А. Ігнатенко // Наукові записки Вінницького державного педагогічного університету імені Михайла Коцюбинського : зб. наук. праць / гол. ред. Н. Л. Іваницька. – Вінниця : «Фірма «Планер», 2014. – Серія : Філологія (мовознавство). – Вип. 19. – С. 133 – 139. ISBN 978-966-2337-89

2015 - 2

Chira, Oxana, *The mitigating function of the euphemisms in romanian//„Discourse asa form of multiculturalism in literature and communication*". Tîrgu Mureș: Arhipelag XXI Press, 2015. p. 197-203. ISBN: 978-606-8624-21-1.

Ignatenco, Diana, *Лексичне наповнення тематичної групи лексики «Меблі» в українських говірках півночі Молдови* / Д. А. Ігнатенко // Наукові записки Національного університету «Острозька академія» : зб. наук. праць / укл. І. В. Ковальчук, Л. М. Коцюк, С. В. Новоселецька. – Острог : Видавництво Національного університету «Острозька академія», 2015. – Серія «Філологічна». – Вип. 53. – С. 113 – 115. УДК 81.161.2+ 81.111. ББК : 81.2 Укр. + 81.2 Англ.

Lista articolelor ştiinţifice apărute în reviste de specialitate din ţară - 49
- reviste categoria B - 16
- reviste categoria C - 32

8.Lista articolelor ştiinţifice publicate în culegeri în străinătate - 90

2011 - 25

Bortă, Larisa, *Функции русского языка в Молдове и её межкультурных контактах*// Русский язык в коммуникативном пространстве современного мира. – М., 2011, с.222-.227. ISBN 978-5.9506-0704-2

Brajuc, Vladimir, *Японские мотивы в романе Саши Соколова «Школа для дураков».* // XII Конгресс Международной ассоциации преподавателей русского

языка и литературы. Русский язык и литература во времени и пространстве. – Shanghai, 2011. – с. 262-264. ISBN 978-7-5446-2256-1

Chira, Oxana, Bucataru Angela, *Rolul eufemismelor în textele lirice ale lui Grigore Vieru//* Materialele Conferinței internaționale „Studii umaniste și perspective interculturale. Cercetări ale doctoranzilor în filologie". Tîrgu-Mureș: Editura Universității ,,Petru Maior", 2011. p. 697-701. ISBN 978-606-581-021-1.

Chira, Oxana, *Figurile semantice – mijloc de exprimare eufemistic//* Materialele Conferinței internaționale „Critical discourse and linguistic variation". Suceava, România: Editura Universității „Ștefan cel Mare", 2011. p. 55-59. ISBN 978-973-666-372-7.

Chira, Oxana, *Unele considerații pe marginea eufemismelor frazeologice//* Materialele Conferinței internaționale „Studii umaniste și perspective interculturale. Cercetări ale doctoranzilor în filologie". Tîrgu-Mureș, România: Editura Universității ,,Petru Maior", 2011. p. 745-752. ISBN 978-606-581-021-1.

Kononova, Tatiana, *Unităţile lexicale în contextul sociocultural* // Studii umaniste şi perspective interculturale, Conferinţa internaţională a doctoranzilor în filologie, Facultatea de ştiinţe şi litere, Târgu Mureş, România,14-15 aprilie 2011, ISBN 978-606-581-021-1, p. 669-672

Kononova, Tatiana, *Zur Bildung der kommunikativen soziolinguistischen Kompetenz anhand von Funktionsverbgefügen*. // Critical discourse and linguistic variation. New investigation perspectives: receptions, analyses, openings, first edition, editura universităţii „Ştefan cel Mare". Suceava, România: 8-9 septembrie, 2011, ISBN 978-973- 666- 372- 7, p. 158-160.

Pascari, Larisa, *Лингводидактический аспект сопоставительного изучения морфологического яруса неродственных языков*.// ХП Конгресс МАПРЯЛ. Русский язык и литература во времени и пространстве., т.2, Шанхай, Китай: 2011, с. 714-719. ISBN 978-7-5446-2254-7/G.0798.

Pascari, Larisa, *Пути формирования речеведческой компетенции учащихся при интегративном подходе в преподавании русского языка и литературы в школе*.// Русское слово. Материалы межд.научно-практ.конференции памяти профессора Е.И. Никитиной. Вып.3. ч.1. Ульяновск, Россия: 2011. с.29-34. УДК 482(07) ББК 74.261.3.

Pomelnicova, Ana, Agachi-Mutruc, Mariana, Формирование произносительных навыков немецкого языка у студентов национального вуза *// Studialingvistica. Віпуск 5. Частина 1. Київский національний університет ім.Т.Г.Шевченка, Київ: КНУ ім.Т.Шевченка, 2011, с.442-445. КВ № 13518-2402 Р от 09.11.2007 р. ВАК Украіни № 1-05/3 від 08.07.2009*

Sirota, Elena, Mighirina, Nina, *Лингводидактические аспекты преподавания русского языка в полиэтнической аудитории*.// Русский язык в полицентричном мире: проблемы и перспективы. Материалы П Международной научно-методической конференции. – М., Россия: МГИМО, 2011, с. 140-146. ISBN 978-5-9228-0784-5.

Sirota, Elena, Mighirina, Nina, *Особенности реализации категории посессивности в русском и румынском языке (лингвокультурологический аспект проблемы)*// Русистика и современность. 13-я Международная конференция. Сборник научных статей.-Рига, 2011. ISBN 978-9984-47-044-3, с.427-431

Sirota, Elena, *Лингводидактический аспект преподавания типологии актов речевой коммуникации (сопоставительное изучение языков)*// Сборник научно-

методических статей по проблемам русского языка и литературы в мультикультурной среде.- М. Изд-во Российского ун-та дружба народов, 2011, с. 28-33. ББК 81.43.М56.

Sirota, Elena, *Семантическое поле одоративности в художественном дискурсе*.//Русское слово. Материалы межд.научно-практ.конференции памяти профессора Е.И. Никитиной. Вып.3. ч.1. Ульяновск, 2011. с.161-163. ISBN 978-5-86045-450-7.

Sirota, Elena, *Сопоставительное изучение лексических микросистем русского и румынского языков*.//ХП Конгресс МАПРЯЛ. Русский язык и литература во времени и пространстве, т.2, Шанхай, 2011. с. 745-748. ISBN 978-7-5446-2254-7.

Sirota, Elena, *Учет национально-культурной специфики при преподавании русского языка в полиэтническом социуме*.// Русский язык в коммуникативном пространстве современного мира. Сб.статей. -М.: МГЛУ, 2011.-с.201-206. ISBN 978-5-9506-0704-2.

Suzanscaia, Tatiana, *Принцип диалогизма в учебных пособиях по русской литературе для гимназий Республики Молдова*. – Русский язык и литература во времени и пространстве. Материалы ХП Международного Конгресса МАПРЯЛ, Шанхай: 2011. ISBN 978-7-5446-2256-1 / G .0800

Suzanscaia, Tatiana, *Формирование специфических компетенций в ходе анализа художественного текста на уроках литературы* //Сборник научно-методических статей по проблемам преподавания русского языка и литературы в мультикультурной среде. – По ред. Т. Балыхиной. – Москва – Кишинёв, 2011. БКК 81.4 М 56.

Țaulean, Micaela, **Botezat, Natalia**, *How to teach a foreign language with intercultural perspective*// Международная коммуникация в контексте глобализации и мультикультурализма: Межвузовский сборник научных трудов – Саратов: ООО Издательский центр Наука, 2011 – 217 с. ISBN 978-5-9999-0887-2 с.195-198

Țaulean, Micaela, *Foreign Language Study for Intercultural communication*// Проблемы языка и культуры в гуманитарном образовании, Сборник науч. статей,- Кемерово: издательство, 2011.- 400 с. ISBN 978-5-85119-051-5 p.226-230

Țaulean, Micaela, **Grițunic-Mirca, Diana,** *Intercultural communication in ESL classroom*// Актуальные проблемы германистики и методики преподавания иностранных языков. Матер.междун.заочн.научн-практ.конф., Саранск, 2011.- 213 с. ISBN 978-5-8156-0417-9 p.170-175

Țaulean, Micaela, *On developing intercultural awareness through folktales at EFL classes*// Актуальные проблемы германистики, романистики и русистики/ Сборник тезисов докладов ежегодной международной конференции. Екатеринбург, 4—5 февраля 2011 г. / Урал.гос. пед. ун-т. — Екатеринбург, 2011. — 113 с. УДК 811.1/.2 ББК Ш 140/159 А 43 с.106-107

Țaulean, Micaela, *Problems and Solutions in Teaching English at University Level*// Профессиональное лингвообразование: Матер.междун. научн-практ.конф, Июль 2011 г. Нижний Новгород: Изд-во Волго-Вятской Академии гос.службы, 2011,- 270 с. ISBN 978-5-85152-908-5

Țaulean, Micaela, *The culture interaction at English language classes in higher education*// Актуальные проблемы германистики, романистики и русистики. Материалы ежегодной международной конференции. Екатеринбург, 4-5 февраля

2011 г. / Урал.гос. пед. ун-т. - Екатеринбург, 2011.-370 с.ISBN 978-5-7186-0463-4 с.337-344

Țaulean, Micaela, *Формирование межкультурной коммуникативной компетенции посредством иностранного языка будущим педагогам*// Современные проблемы лингвистики и лингводидактики: концепции и перспективы: Материалы междунар. заоч. науч.-метод. конф., г. Волгоград, 15 апр. 2011 г. В 3 ч. Ч 3. / редкол.: О.В. Атьман, (отв. ред.), О.А. Малетина (отв. ред.) [и др.]; оргком.: О.В. Иншаков (пред.) и [др.]; Гос. образоват. учреждение высш. проф. образования "Волгогр. гос. ун-т", Ин-т филологии и межкультур. коммуникации. - Волгоград: Изд-во ВолГУ, 2011. – 226 с. ISBN 978-5-9669-0843-0 p.44-48

2012 – 19

Chira, Oxana, *Domeniile de utilizare a eufemismelor în plan diacronic//* Materialele Conferinței internaționale: „Discurs critic şi variaţie lingvistică. Noi perspective de investigare: receptări, analize, deschideri”. Suceava: Editura Universității „Ștefan cel Mare”, 2012. p. 97-104. ISBN 978-973-666-394-9.

Ciolanu, Liudmila, *Деякі особливості першого етапу навчання української мови як рідної в Молдові*. // Матеріали Y Міжнародної науково-практичної конференції студентів та молодих науковців.»Наука, освіта, суспільство очима молодих». Частина 2. 18-19 квітня 2012 р. - м. Рівне, 2012, с. 120-123. ББК 72 УДК 001+37+316.3

Coşciug, Angela, *Categoria personalităţii în textele biblice*. In: Materiale Colocviului Internaţional de Ştiinţe ale limbajului „Eugen Coşeriu”, Chişinău-Suceava-Cernăuţi, CEP: USM, 2012. pp. 341-351. ISBN: 978-9975-71-218-7

Dolgov Veaceslav, Ignatenco, Diana, *Про деякі аспекти лексико-поняттєвого змісту концепту юродивий в російській та українській мовах* // Матеріали V Міжнародної науково-практичної конференції студентів та молодих науковців «Наука, освіта, суспільство очима молодих». Частина 2. – Рівне, 2012. – С. 107 – 109. ББК 72 УДК 001+37+316.3

Mascaliuc, Victoria, Protiuc, Eugenia, *Etymological Analysis of the Transitive Verbs in English//* Наука, освіта, суспільство очима молодих. Рівне, ББК 72 УДК 001+37+316.3 Н-34, 2012, p. 95-97.

Niculcea, Ecaterna, *Dialog der Kulturen – Weg der Bereicherung der Weltliteratur am Beispiel des Farbmotivs bei E.T.A. Hoffmann, N.V. Gogol und M.A. Bulgakow.* Intertextualität in Sprache, Literatur und Bildung. Hrsg. von Bianka Benísková. Univerzita Pardubice 2012. S. 81-94. ISBN 798-80-7395-545-8

Frolova, Vera, „Unser russischer «braver Schwejk»: die Gegenüberstellung der tschechischen und russischen nationalen Weltbilder» (im Werke J. Gaschek «Die Abenteuer des braven Soldaten Schwejk und W. Wojnowitsch «Die denkwürdigen Abenteuer des Soldaten Iwan Tschonkin») Interkulturalität in Sprache, Literatur und Bildung/ Univerzita Pardubice Pardubice, Tschechien. – 2014. S. 143-148. ISBN 798-80-7395-545-8

Pascari, Larisa, *Специфика построения интегрированного курса русского языка и литературы*.// Русское слово. Материалы Международной научно-практической конференции памяти профессора Е.И. Никитиной. Выпуск 4, часть 2. Ульяновск, 2012., с. 150-156. ISBN 978-586045-532-0

Sirota, Elena, *Eugeniu Coşeriu despre schimbări şi inovaţii în limbă*// Anuar de lingvistică şi istoria literară T.L.I 2011. Număr special. Lucrările Colocviului Internaţional „E, Coşeriu – 90 de ani de la naştere (Iaşi – Bălţi, 27-29 iulie 2011) - Bucureşti, Editura Academiei Romîne, 2012 – p. 383-388.

Sirota, Elena, Mighirina, Nina, *Проблемы соотношения оригинального и транслированного художественного дискурса* -//Текст, культура, перевод. Сборник статей по материалам международной конференции 23-25 2012 года. Рига, Латвия.- Рига, 2012. – с. 246-254. ISBN 978-9984-47-070-2.

Sirota, Elena, Sainenco, Ala, *Контрастивный аспект изучения категорий вида в русском и румынском языках*// Контрастивные исследования: текст, предложение, слово: сб.науч.статей. Минск: МГЛУ, 2012. –с.88-94. ISBN 978-985-460-492-3.

Sirota, Elena, Tuniţcaia, Marina, *Роль термінологічної та професійної лексики роману О. Гончара «Собор» у розв'язанні проблематики твору*.// Материали міжвузівської науково-практичної конференції. Проблеми комплексного підходу до вивчення термінологічної лексики у спеціалізованому вищому навчальному закладі (термінологічне словотворення) (11 квітня 2012 року). Дніпропетровський державний університет внутрішніх справ). Дніпропетровськ, 2012, ББК 81+67.9 (ИУКР) М34. С.174.178.

Sirota, Elena, *Особенности категории состояния как функционально-семантического класса слов.*// Русское слово. Материалы Международной научно-практической конференции памяти профессора Е.И. Никитиной. Выпуск 4, часть 2. Ульяновск, 2012, с. 67-75. ISBN 978-586045-532-0

Sirota, Elena, Stepaniuc, Stalina, *Глаголы движения и их системные (парадигматические и синтагматические) связи в разных языках*// Русский язык в коммуникативном пространстве современного мира. Сборник материалов Международного форума 6-8 декабря 2011 года. – М.: Экон-информ..- 2012. – с. 348-354. ISBN 978-5-9506-095-2.

Suzanscaia, Tatiana, *«Детский текст»: к вопросу об историко-литературных основах курса детской литературы* // Оновлення змісту, форм та методів навчання і виховання в закладах освіти. Сборник научных трудов. Научные записки Ровенского государственного гуманитарного ун-та. Вып. 4(47). –Ровно: РДГУ, 2012. – 242 p. ISBN 996 – 7281 – 09 – 06.

Suzanscaia, Tatiana, *«Под бурями судьбы»: об одной инвариантной теме в творчестве А.С. Пушкина.* // Текст как единица филологической интерпретации: сборник статей II Всероссийской научно-практической конференции с международным участием (20 апреля 2012 г., г. Куйбышев) / отв. ред. А. Курулёнок. – Новосибирск: Изд-во ООО «Немо Пресс», 2012. – 280 с. ISBN 978-5-903978-33-5

Tuniţcaia, Marina, *Лінгводидактичні засади змісту і методики викладання української мови в інтерферентних умовах Молдови*.// Збірник наукових праць учасників Міжнародної наук.конф. «Динамічні процеси в граматиці і лексичному складі сучасних слов'янських мов». Рівне, 2012, с. 276-279. ISBN 978-966-2254-32-7.

Ţaulean, Micaela, *The need for aesthetic education of students in learning a foreign language*// Материалы II Международной заочной научно-практической конференции, Саранск, 2012. ISBN 978-5-8156-0517-6 p.108-110

Țaulean, Micaela, *The ways of formation of cross-cultural competence of future economy specialists by means of business English*// Materiai V Міжнародноі науково-практичноі конференціі студентів та молодих науковців «Наука, освіта, суспильство очима молодих», Rivne: РВВ РДГУ. – 2012. -244 с. БКК 72 УДК 001+37+316.3 Н-34 p.99

2013 - 13

Brajuc, Vladimir, *Шизофренический дискурс в романе Саши Соколова «Школа для дураков».* // Текст как единица филологической интерпретации. Сборник статей III всероссийской научно-практической конференции с международным участием. – Куйбышев, 2013. – С. 151-157. ISBN 978-5-903978-33-5

Sirota, Elena, *Принципы описания сложноподчиненных предложений.* În: Беларуска-руска-польскае супастаўляльнае мовознавўства, літературознавства, культурологія. Зборнік навуковых артыкулаў. Віцебск: ВДУ імя П. М. Машэрава, 2013, p. 114 – 117 ISBN 978-985-517-416-6

Sirota, Elena, *Специфика функционирования модальных глаголов в оригинальном и переводном художественных дискурсах (на материале произведений У. Сарояна и К. Мэнсфилд)*. În: Контрастивные исследования. Материалы международного круглого стола. Минск: МГЛУ, 2013, p. 110 – 116 ISBN 978-985-460-500-5

Sirota, Elena, *Теоретический и лингводидактический аспекты изучения периода как компонента художественного текста.* În: Русское слово. Материалы Международной научно-практической конференции, посвященной 90-летию со дня рождения профессора Е. И. Никитиной. Ульновск, 2013, Выпуск 5. 2 часть, p. 98 – 105. ISBN 978-5-86045-629-7

Sirota, Elena, Mighirina, Nina, *Принципы исторического и синхронного словообразования.* În: Вопросы русской исторической грамматики и славяноведения: к 175-летию со дня рождения В. Ягича (1838 – 1923). Материалы международного семинара. Петрозаводск: ПетрГУ, 2013, p. 27 – 30. ISBN 978-5-8021.

Sirota, Elena, *Глаголы движения в русском и румынском языках: сопоставительный аспект исследования. Мир человека на гранях языка*. Международный сборник научных трудов по лингвокультурологии. Самара, 2013, p. 90-96. ISBN 978-5-98996-136-8

Sirota, Elena, *Репрезентация концепта «душа» в русской и румынской языковых картинах мира*. Filologie rusă XXIX, № 2/ 2013 Editura Universităţii din Bucureşti, 2013, p.165-176 , ISBN – L 1224 – 2993-165-176, ISSN 2285-5882.

Suzanscaia, Tatiana, *Романские и бессарабские национальные реалии в произведениях русской литературы.* // Белорусско-русско-польское языкознание, литературоведение, культурология: сборник научных статей под ред. Г.М. Мезенка.- Витебск, ВГУ им. П. Машерова, 2013, 398 с., с. 379-382. ISBN 978-985-517-416-6

Suzanscaia, Tatiana, *Художественное воплощение образа Румынии в очерках В.Г. Короленко.* // Filologie rusă XXIX, № 2/ 2013.Материалы Международной научно-методической конференции, посвящённой 80-летию преподавания русского языка и литературы в Бухарестском университете, Издательство Бухарестского университета, 2013, стр. 35-46, ISSN-L 1224-2993.

Tuniţcaia, Marina, *Лексико-семантичне вираження концепту „природа”(« земля») в історичному романі ЛІНИ Костенко «Маруся Чурай».* Науковий Вісник Чернівецького університету, випуск 697-699 Слов” янська філологія Чернівці – 2013. P.295-300 (вышел в свет-сентябрь 2014, но датирован 2013). УДК 811.161.237

Țaulean, Micaela, *On working with authentic texts in teaching specialized vocabulary to economy students//* Сбор.докладов Первой международной научно-прак.конференции Челябинского института, -Челябинск: Челяб.гос.инс-т, 2013.- с.320 ISBN 978-5-94614-259-5 p.234-237

Țaulean, Micaela, **Varzari, Elena,** *On the concept of “washback” in EFLT//* Сборник научных статей, Актуальные проблемы германистики, романистики и русистики. Материалы ежегодной международной конференции. Екатеринбург,/ Урал.гос. пед. ин-т. – Екатеринбург, 2013. – Ч.II. – 240 с.ISBN 978-5-7186-0544-0 p.211-214

***Varzari, Elena**,* On the Concept of “Washback” in EFLT*// Сборник научных статей, Актуальные проблемы германистики, романистики и русистики. Материалы ежегодной международной конференции. Екатеринбург,/ Урал.гос. пед. ин-т. – Екатеринбург, Ч.II., 2013, с. 211-215.ISBN: 978-5-7186-0544-0 (coautor- Țaulean, M)*

2014 - 19

Brajuc, Vladimir, *Intertext în romanul lui Sașa Sokolov „Școala pentru proști” (Analiza textului postmodern în ciclul universitar)* // Creativitatea lingvală: de la semn la text. Colocviul Internațional Filologia secolului al XXI-lea. – Iași: PIM, 2014. – P. 367-374. ISBN 978-606-13-2121-6. (0,65 coli de autor).

Brajuc, Vladimir, *Интертекст в романе Саши Соколова «Школа для дураков»*. // Текст как единица филологической интерпретации. Сборник статей IV всероссийской научно-практической конф. с межд. участием. – Куйбышев, 2014. – С. 150-157. ISBN 978-5-903978-43-4.

Chira, Oxana, Cabac, Lina, *Eufemismele ocazionale* (în baza exemplelor din revista „Academia Cațavencu”). În: Materialele Colocviului internațional „Filologia secolului al XXI-lea”. Ediția a V-a, „Creativitatea lingvală: de la semn la text”. Iași: Pim, 2014. p. 90-97. ISBN 978-606-13-2121-6.

Chira, Oxana, *Procedeele interne de îmbogățire a vocabularului eufemistic//* Materialele Colocviului internațional de științe ale limbajului „Eugeniu Coșeriu”. Чернівці: Зелена Буковина, 2014. p. 332-342. ISBN 978-966-8410-39-5.

Coşciug, Angela, *Les rôles communicatifs des personnages bibliques*. In: Materialele Conferinţei Internaţionale Ştiinţifico-metodice “Личность, речь и юридическая практика”, ediţia a 17-ea, Rostov-pe-Don, 2014, pp. 80-84. ISBN 978-5-02-037722-6

Gheorghiță, Liliana, *Evoluţia subcategoriilor comicului în literatura franceză*. În: Construcţii identitare. Reverberaţii ale modelului cultural francez în context european şi universal. p. 91-110,Vol. 1. Editura Presa universitară bălţeană, Bălţi, ISBN principal: ISBN 978-9975-50-111-8; ISBN vol. 1: ISBN 978-9975-50-129-3 & Editura Vasiliana’98 (acreditată CNCS), Iaşi, ISBN principal: 978-973-116-329-1; ISBN vol. 1: 978-973-116-363-5, 2014.

Ignatenco, Diana, *Варіативність та змінні процеси у назвах житлового комплексу в ук2раїнських говірках півночі Молдови* / М. Л. Дружинець, Д. А. Ігнатенко // Одеська лінгвістична школа : координати сучасних пошуків : колект. моногр. / за заг. ред. Ковалевської Т. Ю. – Одеса : Букаєв Вадим Вікторович, 2014. – С. 71 – 80. (coautor M. Drujineţ).ISBN 978-966-2070-90-3

Ignatenco, Diana, *Динаміка назв житлового комплексу в українських говірках на півночі Молдови* / Д. А. Ігнатенко // Діалекти в синхронії та діахронії : Загальнослов'янський аспект : тези доповідей міжнародної конференції / за ред. П. Ю. Гриценка; Ін-т укр. мови НАН України. – Київ : КММ, 2014. – С. 207 – 211. ISBN 978-966-1673-22-82

Ignatenco, Diana, *Найменування меблів і хатнього начиння у творах Т. Г. Шевченка та в українських говірках півночі Молдови* / Д. А. Ігнатенко // Одеський лінгвістичний вісник : зб. наук. праць / гол. ред. Н. В. Петлюченко. – Одеса : «Видавничий дім «Гельветика», 2014. – Вип. 3. – С. 76 – 83.ISBN 978-617-7074-71-8

Ignatenco, Diana, *Типи семантичних змін в українських говірках півночі Молдови* / Д. А. Ігнатенко // Одеська лінгвістична школа : координати сучасних пошуків : колект. моногр. / за заг. ред. Т. Ю. Ковалевської. – Одеса : Букаєв Вадим Вікторович, 2014. – С. 63 – 71.ISBN 978-966-2070-90-3

Mighirina, Nina, *Женевская лингвистическая школа и проблемы современной эпистемологии.* Colocviul ştiinţific internaţional Constructions identitaires. Réverbérations du modèle culturel français en contexte européen et universel/ Construcţii identitare. Ecouri ale modelului cultural francez în context European şi universal, (colocviu organizat de Universitatea de Stat „Alecu Russo" din Bălţi, Universitatea „Alexandru Ioan Cuza" din Iaşi, Universitatea „Spiru Haret", Bucureşti şi de Institutul Naţional de Cercetare Ştiinţifică din Montreal, Bălţi, 19-20 aprilie 2013), vol. 3, Linguistique et Didactique/Lingvistică & Didactică, coordonatori de volum: Gina Nimigean & Ludmila Branişte, editori ştiinţifici: Iolanda Sterpu & Mariana-Diana Câşlaru; coordonator de serie [în 3 vol.]: Ludmila Branişte, Editura Presa universitară bălţeană, Bălţi, ISBN principal: ISBN 978-9975-50-111-8; ISBN vol. 3: ISBN 978-9975-50-131-6 & Editura Vasiliana'98 (acreditată CNCS), Iaşi, ISBN principal: 978-973-116-329-1; ISBN vol. 3: 978-973-116-365-9, 2014.

Pascari, Larisa, *Формирование речеведческой компетенции при работе с поэтическим текстом на уроках русского языка* // Русское слово: Материалы Международной научно-практической конференции памяти профессора Е.И. Никитиной. Выпуск 6. Ульяновск: УлГПУ, 2014. p. 108-114. ISBN 978- 5-86045-735-5

Sirota, Elena, *Роль французской семантической школы в развитии современной лингвистики.* Colocviul ştiinţific internaţional Constructions identitaires. Réverbérations du modèle culturel français en contexte européen et universel/ Construcţii identitare. Ecouri ale modelului cultural francez în context European şi universal, (colocviu organizat de Universitatea de Stat „Alecu Russo" din Bălţi, Universitatea „Alexandru Ioan Cuza" din Iaşi, Universitatea „Spiru Haret", Bucureşti şi de Institutul Naţional de Cercetare Ştiinţifică din Montreal, Bălţi, 19-20 aprilie 2013), vol. 3, Linguistique et Didactique/Lingvistică & Didactică, coordonatori de volum: Gina Nimigean & Ludmila Branişte, editori ştiinţifici: Iolanda Sterpu & Mariana-Diana Câşlaru; coordonator de serie [în 3 vol.]: Ludmila Branişte, Editura Presa universitară bălţeană, Bălţi, ISBN principal: ISBN 978-9975-50-111-8; ISBN vol. 3: ISBN 978-9975-50-131-6 & Editura Vasiliana'98 (acreditată CNCS), Iaşi, ISBN principal: 978-973-116-329-1; ISBN vol. 3: 978-973-116-365-9, p. 88-98, 2014.

Sirota, Elena, *Функционирование иконической паремии в художественном дискурсе (на материале оригинальных и переводных текстов В. Шукшина)*. Русское слово, Материалы Международной научно-практической конференции памяти проф. Е. Никитиной. 25 августа 2014. Выпуск 6, Ульяновск, 2014, p.141-149. ISBN 978- 5-86045-735-5

Suzanscaia, Tatiana, *Межкультурный диалог и идеи коммуникативной дидактики в учебниках по русскому языку и литературе* // Лёвен. – Конф. «Человек. Сознание. Коммуникация. Интернет», 22-25 мая 2014, С. 1687-1700. ISBN 978-83-61-11628-8.

Suzanscaia, Tatiana, *Пластичность и выразительность образов в современной русскоязычной лирике Молдовы.* // Текст как единица филологической интерпретации: Сб-к статей IV Всероссийской научно-практической конференции. – Новосибирск, 2014, с.250-256 ISBN 978-5-903978-43-4.

Ţaulean, Micaela, О межкультурном деловом общении на английском языке: проблемы и решения *//Матеріали IV Міжнародної наукової конференції «Проблеми галузевої комунікації, перекладу та інтеграційні процеси в суспільстві». – Х. : Академія внутрішніх військ МВС України, 2014. – 124 с. УДК 81 М 33 p.110-111*

Pascari, Larisa, *Специфика презентации материала по русскому языку и литературе в учебнике интегрированного типа.* Сборник докладов VI Международной научной конференции Русский язык в языковом и культурном пространстве Европы и Мира: Человек. Сознание. Коммуникация. Интернет. 22 - 25 мая 2014 года, Лёвен, Бельгия. ISBN 978-83-61-11628-8. Department of Slavonic and Eastern European Stadies of the University of Leuven, p. 1321-1330.

Tuniţcaia, Marina, Мова: класичне – модерне – постмодерне, Національний університет «Києво-Могилянська академія», Збірник наукових статей. Випуск 1. Київ, 2014, с. 168-172 ББК 81.2 УКР-9

2015 – 14

Bedonca-Cugal, Tatiana, *До питання дослідження традиційного весілля українців північного регіону Республіки Молдова*. În: Одеські етнографічні читання. Етнокультурні процеси українсько-східнороманського порубіжжя. Одеса. ОНУ, 2015, p.19-28 ISBN 978-617-689-133-8

Brajuc, Vladimir, *Анализ драматического текста XX века в лицее (на примере пьесы А. Вампилова «Утиная охота»).* // Текст как единица филологической интерпретации. Сборник статей V всероссийской научно-практической конференции с международным участием. – Куйбышев, 2015. – С. 289-294. (0,31 coli de autor)

Ciolanu, Ludmila, *На шляху до науково-дослідного музею*. // Історико-археологічний та природно-екологічний та потенціал Мезинської округи: минуле, сучасне та перспективи розбудови. Матеріали науково-практичної конференції з міжнародною участю, присвяченої 50-й річниці заснування Мезинського археологічного науково-дослідного музею та 85-літтю від дня народження відомого краєзнавця і археолога, засновника Мезинського музею В. Є. Куриленка. (Чернігів – Свердловка – Мезин, 17-18 вересня 2015 р.). Чернігів: Десна Поліграф, 2015. ISBN 978-617-7323-47-0

Gheorghiță, Liliana, Rayonnement de la culture académique de l'étudiant par le développement de la compétence de la communication professionnelle via le FOS*. În: Dialogos, vol. XVI, 32, Editura ASE, Bucureşti, 2015. – p. 89-95. ISSN 1582-165X*

Ignatenco, Diana, *Лексичні паралелі в українських говірках Одещини та півночі Молдови* / Д. А. Ігнатенко // Одеська лінгвістична школа : інтеграція підходів : колект. моногр. / за заг. ред. Ковалевської Т. Ю. – Одеса : ПолиПринт, 2015. – с. 52 – 58.ББК 81.1.ISBN 978-966-2070-90-3

Pascari, Larisa, *Использование методов интерактивного обучения для формирования коммуникативной компетенции учащихся на интегрированных уроках русского языка»* // Русское слово: Материалы международной научно-практической конференции памяти профессора Е.Н. Никитиной. 25 августа 2015 г. Выпуск 7. Ульяновск, 2015, С. 61-68. ISBN 978- 5-86045-808-6

Sirota, Elena, Mighirina, Nina, *Особенности репрезентации языковой картины мира в русском и румынском фольклоре* / Язык и поэтика русского фольклора: к 120-летию со дня рождения В. Я. Проппа Сборник докладов всероссийской (с международным участием) научной конференции (16—19 сентября 2015 года, г. Петрозаводск). Петрозаводск Издательство ПетрГУ 2015. стр. 86-88. ISBN 978-5-8021-2733-9

Sirota, Elena, *Каузативные глаголы: семантика, грамматика, функционирование* / Русский язык и литература в пространстве мировой культуры г. Гранада, Испания, 13–20 сентября 2015 года Материалы XIII Конгресса МАПРЯЛ в 15 томах. Том 4. СПб 2015. стр. 143-148. ISBN 978-5-9906635-4-1.

Sirota, Elena, *Функционирование глаголов с семантикой бытия в художественном дискурсе В. Распутина «Изба»* / Русское слово. Материалы Международной научно-практической конференции памяти профессора Е.Н. Никитиной. Выпуск 7. Ульяновск, 2015. стр. 155-160. ISBN 978-5-86045-808-6.

Suzanscaia, Tatiana, *Классические традиции в лирике современных русских поэтов Молдавии / Русский язык и литература в пространстве мировой культуры:* Материалы XIII Конгресса МАПРЯЛ (г. Гранада, Испания, 13–20 сентября 2015 года) / Ред. кол.: Л. А. Вербицкая и др. — в 15 т. - ISBN 978-5-9906635-1-0 ISBN 978-5-9906635-0-3 (серия), т.14, с.633-639

Tuniţcaia, Marina, *Історико-етнографічний шкіц про українців півночі Молдови (на прикладі с. Голяни Єдинецького району)* стор.272-284. В кн.: Одеські етнографічні читання. Етнокультурні процеси українсько- східнороманського порубіжжя. Одеса, ОНУ- 201.5УДК 392.5(477), ББК 63.5(4Укр.)-534, В383. ISBN978-617-689-133-8

Țaulean, Micaela, Intercultural awareness among culturally diverse students// *Межкультурное сознание студентов разных культурных сообществ, взаимодействие языков и культур: исследования выпускников и потенциальных участников программ Фулбрайта: материалы докладов IV Междунар. науч. конф. (15–16 апреля 2015 г.) / под ред. Г.Н. Чиршевой; сост. Г.Н. Чиршева; В.П. Коровушкин. – Череповец: ЧГУ, 2015. – 169 с. ISBN 978–5–85341–655–0 2 p.135-139*

Țaulean, Micaela, On cultural identity and cultural diversity at EFL lessons//*Актуальные проблемы германистики, романистики и русистики: сборник тезисов докладов ежегодной международной конференции.*

Екатеринбург, 30-31 января 2015 г. / Урал. гос. пед. ин-т. – Екатеринбург, 2015. – 48 с. УДК 811.1/.2 ББК Ш 140/159 р.41-42

Țaulean, Micaela, Проблема культурной идентичности для межкультурной коммуникации на занятиях английского языка//*Актуальные проблемы германистики, романистики и русистики. Материалы ежегодной международной конференции. Екатеринбург, 30-31 января 2015 г./ Урал.гос. пед. ин-т. – Екатеринбург, 2015. – Ч.II. – 154 с. УДК 811.1/.2 ББК Ш 140/159 р. 126-130*

în țară - 152

a) 10. Lista studiilor, referatelor publicate pe Internet – 30

În străinătate – 11

2011 -4

Ciolanu, Ludmila, Про освіту українців // Рідне слово, 2011, №5 (58) травень, с. 9. www.mfa.gov.ua/moldova

Ciolanu, Ludmila, День слов`янської писемності в Бельцях // Рідне слово, 2011, №6 (59) червень, с.10-11. www.mfa.gov.ua/moldova

Ciolanu, Ludmila, Свято Купала // Рідне слово, 2011, №7 (60) липень, с.8-9. www.mfa.gov.ua/moldova

Ciolanu, Ludmila, Народний цикл зимових свят // Рідне слово, 2011, №12 (65) грудень, с.10-11. www.mfa.gov.ua/moldova

2012 -4

Țaulean, Micaela, *Semantic peculiarities in translating metaphors of colour from English into Romanian and Russian* //Review *Universalia,* Published by Gheorghe Cristea University, Bucharest, Romania, 2012 (on-line http://review-universalia.webs.com/internationalguests.htm)

Ciolanu, Ludmila, Шевченкові свята. // Рідне слово, 2012, №5 (70) травень, с. 2. www.mfa.gov.ua/moldova

Ciolanu, Ludmila, Унгри – Бронниця: свято дружби // Рідне слово, 2012, № 6 (71) червень, с.4-6. www.mfa.gov.ua/moldova

Ciolanu, Ludmila, Німецький окупаційний режим в Україні. // Рідне слово, 2012, № 6
(71), с.10. www.mfa.gov.ua/moldova

2014 - 3

Sirota, Elena, *Способы реализации концепта «добро» в русском и румынском языка.* Сборник докладов VI Международной научной конференции Русский язык в языковом и культурном пространстве Европы и Мира: Человек. Сознание. Коммуникация. Интернет. 22 - 25 мая 2014 года, Лёвен, Бельгия. ISBN 978-83-61-11628-8. Department of Slavonic and Eastern European Stadies of the University of Leuven. P. 1613-1627.
https://www.arts.kuleuven.be/crs/konferentsiya/documents/siektsiia-1-1.pdf

Chira, Oxana, Эвфемизация румынского языка в свете вежливости и политкорректности. În: Materialele Conferinței științifice internaționale „Language Studies For The 21st Century: From Sound to Text”, Vilnius, 24-26 September 2014. p. 15-16. http://www3.leu.lt/laikrastis/tezes_LF/TEZES-KONFERENCIJA-2014-09-24-26.Pdf

Brajuc, Vladimir, *Культурные «коды» в романе Саши Соколова «Школа для дураков»* // Человек. Сознание. Коммуникация. Интернет. VI Международная научная конференция: Русский язык в языковом и культурном пространстве Европы и мира. 22–25 мая 2014 г. Лёвен, Бельгия. С. 287-297. ISBN 978-83-61-11628-8.
http://cyberleninka.ru/article/n/slavyanskaya-simvolika-doma-v-romane-i-a-goncharova-oblomov

În țară – 19

11. Lista rezumatelor ştiinţifice (1-3 pagini) -

în străinătate – 8

2011 – 1

Țaulean, Micaela, *On developing intercultural awareness through folktales at EFL classes*// Актуальные проблемы германистики, романистики и русистики / Сборник тезисов докладов ежегодной международной конференции. Екатеринбург, 4—5 февраля 2011 г. / Урал.гос. пед. ун-т. — Екатеринбург,2011. p.106-107 УДК 811.11/.2 ББК Ш 140/159 А 43

2012 – 3

Țaulean, Micaela, *The ways of formation of cross-cultural competence of future economy specialists by means of business English*// Materiai V Міжнародноі науково-практичноі конференціі студентів та молодих науковців «Наука, освіта, суспильство очима молодих», Rivne: РВВ РДГУ. – 2012. -244 с. БКК 72 УДК 001+37+316.3 Н-34 p.99-101

Varzari, Elena, *On Oppressive Language//* Матеріали V Міжнародноі науково-практичноі конференціі студентів та молодих науковців: Наука, Освіта, Суспільство Очима Молодих, Rivno, Ukraine, 2012.Ч. II**.** p. 100- 102 ББК 72. УДК 001+37+316.3 Н-34.

Varzari, Elena, *On Requests and Culture: Politeness in English and Russian*// Матеріали VМіжнародноі науково-практичноі конференціі студентів та молодих науковців: Наука, Освіта, Суспільство Очима Молодих, Rivno, Ukraine, 2012.Ч. II**.** p. 97 - 99. (coautor-Stanțieru O.) ББК 72. УДК 001+37+316.3 Н-34.

2013 – 1

Varzari, Elena, Computer-Related Neologisms in Modern English// *Матеріали VI Міжнародноі науково-практичноі конференціі студентів та молодих науковців:*

Наука, Освіта, Суспільство Очима Молодих, Rivno, Ukraine, 2013.Ч. II. P.175-176. (coautor-Varzari A.) ББК 72. УДК 001+37+316.3 Н-34

2014 – 2

Chira, Oxana, *Эвфемизация румынского языка в свете вежливости и политкорректности*. În: Materialele Conferinței științifice internaționale „Language Studies For The 21st Century: From Sound to Text", Vilnius, 24-26 September 2014. p. 15-16.

Țaulean, Micaela, О межкультурном деловом общении на английском языке: проблемы и решения *//Матеріали IV Міжнародної наукової конференції «Проблеми галузевої комунікації, перекладу та інтеграційні процеси в суспільстві». – Х. : Академія внутрішніх військ МВС України, 2014. – 124 с. УДК 81 М 33 p.110-111*

2015 - 1

Țaulean, Micaela, On cultural identity and cultural diversity at EFL lessons//*Актуальные проблемы германистики, романистики и русистики: сборник тезисов докладов ежегодной международной конференции. Екатеринбург, 30-31 января 2015 г. / Урал. гос. пед. ин-т. – Екатеринбург, 2015. – 48 с. УДК 811.1/.2 ББК Ш 140/159 p.41-42*

Lista rezumatelor ştiinţifice (1-3 pagini)
în ţară - 22

12. Lista comunicărilor orale/ postere la conferinţe:
din străinătate - 44

2011 – 8

Kononova, Tatiana, *Unităţile lexicale în contextul sociocultural.* Conferinţa internaţională a doctoranzilor în filologie, Facultatea de ştiinţe şi litere, Târgu Mureş, România,14-15 aprilie 2011.

Kononova, Tatiana, *Zur Bildung der kommunikativen soziolinguistischen Kompetenz anhand von Funktionsverbgefügen*. Conferinţa internaţională „Critical discourse and linguistic variation. New investigation perspectives: receptions, analyses, openings", România, Suceava, 8-9 septembrie, 2011.

Kononova, Tatiana, *Zur Interkulturalität im deutschen Sprachbereich auf der lexikalischen Ebene (an Hand publizistischer Texte).* Conferinţa internaţională „Interkulturelle Dimension im linguistischen, kulturellen und historischen Kontext, Republica Cehă, Pardubice, 7-8 octombrie 2011;

Niculcea, Ecaterina, *Dialog der Kulturen – Weg der Bereicherung der Weltliteratur am Beispiel des Farbmotivs bei E.T.A. Hoffmann, N.V. Gogol und M.A. Bulgakow.* "Interkulturní dimenze v lingvistickém, kulturním a historickém kontextu", Katedra cizích jazyků Filozofické fakulty Univerzity Pardubice. Konference se koná 7.-8.10.2011.

Niculcea, Ecaterina*, Die Funktion der Ortschaften im Werk von E.T.A. Hoffmann.* Congresul internaţional a germaniştilor „Congreso internacional de estudios fililógicos alemanes", Sevilla, Spania, 19-21 decembrie 2011.

Pascari, Larisa, *Лингводидактический аспект сопоставительного изучения морфологического яруса неродственных языков* // ХП Конгресс МАПРЯЛ. Русский язык и литература во времени и пространстве, Шанхай, 2011.

Sirota, Elena, *Сопоставительное изучение лексических микросистем русского и румынского языков*, ХП Конгресс МАПРЯЛ. Русский язык и литература во времени и пространстве, Шанхай, 2011.

Suzanscaia, Tatiana, *Принцип диалогизма в учебных пособиях по русской литературе для гимназий Республики Молдова.* – Русский язык и литература во времени и пространстве. Материалы ХП Международного Конгресса МАПРЯЛ, Шанхай: 2011. ISBN 978-7-5446-2256-1 / G .0800.

2012 – 6

Chira, Oxana, *Grigore Vieru als Gegener der Bürokratie.* Conferința internațională „Autoritäres und Bürokratie – Im Fokus von Literatur und Medien", Helmstedt, Germania, 28 iulie – 5 august 2012.

Chira, Oxana, *Utilizarea eufemismelor în discursul politic.* Conferința cu participare internațională „Communication, Context, Interdisciplinarity", Ediţia a II-a, Tîrgu-Mureş, 22-23 noiembrie 2012;

Kononova, Tatiana, *Autoritäres online,* Arbeitskreis Belarusisch-Deutsche Begegnungen e.V., seminar „Autoritäres und Bürokratie- Im Fokus von Literatur und Medien", 02.08.2012, Germania Helmstedt.

Kononova, Tatiana, *Zu den Übersetzungsmöglichkeiten der deutschen Funktionsverbgefüge ins Russische*. Congresul Internaţional pentru germanişti, Spania, universitatea în Sevilla, Filologie germană, 17, 18, 19 decembrie 2012.

Niculcea, Ecaterina *Ion Druta - zwischen Heimatverbundenheit und Parteibürokratie: Eine Flucht nach Moskau* pe data de 02.08.2012 la conferinta „Autoritäres und Bürokratie – im Fokus von Literatur und Medien" în Helmstedt, Germania.

Niculcea, Ecaterina*, Erzähler in den Kunstmärchen (am Beispiel von E.T.A. Hoffmanns und E. Schwarz' Märchen)* Congresul internaţional a germaniştilor „CONGRESO INTERNACIONAL DE ESTUDIOS FILILÓGICOS ALEMANES", Sevilla, Spania, 17-19 decembrie 2012.

2013 – 7

Secţiunea plenară

Sirota, Elena, *Каузативные глаголы в текстах поэтов «Серебряного века»: оттенки семантики и художественная значимость //* Conferinţa ştiinţifică internaţională 12.11.2013 „Textul. Abordări interdisciplinare în cercetarea literară, lingvistică şi didactică", Universitatea de Stat din Tiraspol.

Chira Oxana, *Procedeele interne de îmbogățire a vocabularului eufemistic//*Colocviul internaţional de ştiinţe ale limbajului „Eugeniu Coşeriu", Suceava – Cernăuţi – Chişinău, ediția a XII-a, Cernăuţi, 19-21 septembrie 2013.

Niculcea, Ecaterina*, Aufbau des Textes als konstitutives Element des Fantastischen in den Werken von E.T.A. Hoffmann, N.V. Gogol und M.A. Bulgakow* „CONGRESO INTERNACIONAL DE ESTUDIOS FILILÓGICOS ALEMANES", Sevilla, Spania, 16-18 decembrie 2013.

Niculcea, Ecaterina*, Das Fremde und das Wohlbekannte bei der Darstellung der Tierwelt in der erzählenden Prosa E.T.A. Hoffmanns, N.V. Gogols und M.A. Bulgakows.* "Interkulturní dimenze v lingvistickém, kulturním a historickém kontextu", Katedra cizích jazyků Filozofické fakulty Univerzity Pardubice, Konference se koná 4-5.10.2013.

Sirota, Elena, *Концепт душа в русской и румынской языковых картинах мира*, Conferinţa metodico-ştiinţifică (ştiinţifico-metodică) «Русское слово и диалог культур в современном мире», 2-7 octombrie, 2013, Bucureşti, România.

Suzanscaia, Tatiana, *Художественное воплощение образа Румынии в очерках В.Г. Короленко* // Выступление на Международной научно-методической конференции «Русское слово и диалог культур в современном мире» - Бухарест, 3 октября 2013 г.

Țaulean, Micaela, *Developing intercultural competence by dramatizing real-life situation//* Educational drama in English classes// EFL-DRAMA Workshop, Dicle University, Turkey (Turcia), 22-24 mai, 2013 (invitație și certificat)

<u>2014</u> – 15

Chira, Oxana, *Some considerations regarding the phenomenon of euphemy*//Conferința internațională „Globalization, Intercultural Dialogue and National Identity", 1-st edition, Tîrgu-Mureş, 29-30 mai 2014;

Chira, Oxana, *Эвфемизация румынского языка в свете вежливости и политкорректности//* II International Scientific Conference *Language studies for the 21st century: from sound to text.* 24–26 September 2014 in the Faculty of Lithuanian Philology,Lithuanian University of Educational Sciences.

Coşciug, Angela, *Les rôles communicatifs des personnages bibliques*. Comunicare la Conferinţa Internaţională Ştiinţifico-metodică "Личность, речь и юридическая практика", ediţia a 17-ea, Rostov-pe-Don, 2014.

Gherghiță, Liliana, 15-16 decembrie, 2014 - Comunicare orală *Rayonnement de la culture académique de l'étudiant par le développement de la compétence de la communication professionnelle via le FOS* în cadrul Colocviului Ştiinţific Internaţional „La formation aux savoir-faire académiques et professionnels dans le réseau des filières francophones en Europe Centrale et Orientale", Acedemia de Studii Economice, Bucureşti.

Ignatenco, Diana, **Ciolanu, Ludmila,** *Відображення деяких традицій народного будівництва в говірках українців півночі Молдови. //* Y Міжнародна наукова конференція «Одеські етнографічні читання»: «Етнокультура порубіжжя: локально-територіальні особливості» 26-27 червня 2014 року, м. Одеса, Україна.

Ignatenco, Diana, *Ареальна характеристика лексики ткацтва в українських говірках півночі Молдови* // Conferinţa ştiinţifică internaţională «Карпенківські читання», ediţia a IV-a, Odesa, 6 – 7 noiembrie 2014.

Ignatenco, Diana, *Відображення деяких традицій народного будівництва в говірках українців півночі Молдови* // Conferinţa ştiinţifică internaţională «Одеські етнографічні читання», ediţia a V-a, Odesa, 25 – 27 iunie 2014.

Ignatenco, Diana, *Динаміка назв житлового комплексу в українських говірках на півночі Молдови* // Conferinţa ştiinţifică internaţională «Діалекти в синхронії та діахронії: Загальнослов'янський аспект», Kiev, 31 martie – 2 aprilie 2014.

Ignatenco, Diana, *Житлові та господарські споруди українців півночі Молдови* // Conferinţa ştiinţifică internaţională pentru tinerii savanţi «Етнічна культура в глобалізованому світі», Odesa, 18 – 19 septembrie 2014.

Ignatenco, Diana, *Найменування меблів та хатнього начиння у творах Т. Г.Шевченка та в українських говірках півночі Молдови* // Conferinţa ştiinţifică

naţională în Ucraina «Мова Тараса Шевченка в контексті наукової парадигми XXI століття», Odesa, 20 martie 2014.

Ignatenco, Diana, *Українські говірки півночі Молдови в загальноукраїнському діалектному континуумі (на матеріалі лексики житлового комплексу та хатнього начиння)* // Conferinţa ştiinţifică de profesori şi cercetori Universităţii Naţionale „I. I. Mechnikov” din Odesa, Odesa, 26 noiembrie 2014.

Sirota, Elena, *Способы реализации концепта «добро» в русском и румынском языках*, Conferinţa Internaţională de la Leuven, Belgia, mai 2014

Sirota, Elena, *Лингвистический аспект исследования молитвенного дискурса (на материале поэзии Золотого и серебряного веков),* XVII Международной Конференции «Русистика и современность», г. Бордо (Франция), 13-16 октября 2014

Suzanscaia, Tatiana, *Межкультурный диалог и идеи коммуникативной дидактики в учебниках по русскому языку и литературе* // Лёвен. – Конф. «Человек. Сознание. Коммуникация. Интернет», 22-25 мая 2014.

Țaulean, Micaela, *О межкультурном деловом общении на английском языке: проблемы и решения//* Conferința științifică IV Научная конференция "Проблемы отраслевой коммуникации, перевода и интеграционные процессы в обществе" с международным участием, 15 мая 2014 года, Академии внутренних войск МВД Украины, Харков. (programa)

<u>2015</u> – 8

Bedonca-Cugal, Tatiana, *До питання дослідження традиційного весілля українців північного регіону Республіки Молдова*, VI Міжнародна наукова конференція. Одеські етнографічні читання. Етнокультурні процеси українсько-східнороманського порубіжжя. Universitatea de Stat din Odesa, 10-12 septembrie 2015.

Ciolanu, Liudmila, *На шляху до науково-дослідного музею. //* Науково-практична конференція «Природно-екологічний та історико-археологічний потенціал Мезинської округи: минуле, сучасне та перспективи розбудови» 17-18 вересня 2015 р. на базі Чернігівського національного педагогічного університету ім. Т.Г. Шевченка та Мезинського національного природного парку, Україна.

Ignatenco, Diana, *Лексичне наповнення тематичної групи лексики «Меблі» в українських говірках півночі Молдови*//Conferinţa ştiinţifică internaţională «Міжкультурна комунікація: мова – культура – особистість», ediţia a IX-a, Ostrog, 23 – 24 aprilie 2015.

Ignatenco, Diana, *Лексичні паралелі в українських говірках Одещини та півночі Молдови*// Conferinţa ştiinţifică naţională «Українська мова в дослідженнях півдня України: інтеграція підходів», Odesa, 19 mai 2015.

Niculcea, Ecaterina*, Das Fantastische: Von der sozialen Kritik bis zur Bewältigung der moralischen Konflikte.* Interkulturelle und transkulturelle Dimension im linguistischen, kulturellen und historischen Kontext*,* 9-10.10.2015, Pardubice, R.Cehă.

Niculcea, Ecaterina, *Heimat aus der Exil-Perspektive (anhand des literarischen Schaffens und der öffentlichen Ansprachen von Ion Druta).* Congreso de Literatura, Lengua y Traducción “liLETRAd”, 7-8.07.2015, Sevilla, Spania.

Suzanscaia, Tatiana, *Классические традиции в лирике современных русских поэтов Молдавии* / Русский язык и литература в пространстве мировой культуры: Материалы XIII Конгресса МАПРЯЛ (г. Гранада, Испания, 13–20 сентября 2015 года.

Țaulean, Micaela, *Interculturalism as one of the ways of non-formal education in high school*//Suceava, România, international symposium "Active togetherness learning spaces for all ages", 08.04.2015 (certificat și programa)

din țară – 125

13. Lista manifestărilor ştiinţifice organizate (denumirea, participarea, perioada, locul desfăşurării) – 19

- naţionale – 9

2011 – 2

Colocviul ştiinţific cu participare internaţională « ***Approches traditionnelles et modernes dans l'étude du langage*** » consacrat celei de a 70-a aniversare a profesorului Mircea Ioniţă, 26 noiembrie 2011, Beneficiari

The Role of Feedback in Assessment, conferinţa ştiinţifică-didactică organizată în colaborare cu profesorul american David Norton ELF, SUA, Universitatea de Stat "A.Russo" din Bălţi, Facultatea de Limbi şi Literaturi Străine, 12-14 mai 2011, Beneficiari – 40 profesori scolari din regiunea de Nord a Republicii Moldova

2013 - 5

Simpozionul National "Probleme de filologie si traductologie", 6 decembrie 2013, Bălți, Beneficiari

National Conference New Approaches in Foreigh Language Teacher Training, September 28, 2013, USARB, Beneficiari

New Approaches in Foreign Language Teaching, Universitatea de Stat „A. Russo" din Bălţi, 28 septembrie, 2013, Beneficiari

Forul Naţional al profesorilor de limbă franceză din Republica Moldova : « *Perspectives de coopération entre les enseignants du secondaire et du supérieur de la République de Moldavie* ». 2 martie 2013, Beneficiari

Colocviul ştiinţific internaţional « *Actualités dans l'enseignement des langues dans un contexte pluridisciplinaire* », 29 martie 2013 , Beneficiari

2014 - 1

Conferinţa ştiinţifică „Probleme de filologie: aspecte teoretice şi practice", (Ediţia 1-a), 6 dec. 2014, Bălţi, Beneficiari

2015 - 1

Conferința de totalizare „Integrarea tehnologiilor la lectiile de limbă engleză", Bălți, 16 Ianuarie, 2016 (95 participanți).

- naţionale cu participare internaţională - 7

2011 - 3

The Role of Feedback in Assessment, Universitatea de Stat „A. Russo" din Bălţi, 12-14 mai 2011. Beneficiari

Colocviul ştiinţific comemorativ naţional cu participare internaţională “Tradiţie şi modernitate în abordarea limbajului”, 26 noiembrie 2011, Universitatea de Stat “Alecu Russo”; Beneficiari

Conferința Ştiinţifico-practică internaţională “Integrarea specialistului cu studii superioare pe piaţa muncii: aspecte naţionale şi internaţionale”, 21-22 octombrie 2011, USB “Alecu Russo”; Beneficiari

2012 - 1

International Summer Faculty Development Symposium**,** Universitatea de Stat „A. Russo” din Bălţi, 2-4 iulie, 2012, Beneficiari 37

2013 - 1

Approaches in Foreign Language Teacher Training, Universitatea de Stat „A. Russo” din Bălţi, 28 septembrie 2013, Beneficiari 43

2015 - 2

Conferinţa ştiinţifică naţională cu participare internaţională “Probleme de filologie: aspecte teoretice şi practice”, 11 decembrie 2015, Balti, Beneficiari

„The Roles of Teacher & Technology in 21st Century ELT”,International Spring Symposium, Universitatea de Stat „A. Russo” din Bălţi, 15-16 mai, 2015, Beneficiari 23

-internaţională (peste 20% de participanți – din străinătate) – 3

2014– 1

Catedra de Slavistică a organizat Conferinţa ştiinţifico-practică cu ăparticipare internaţională *MOŞTENIREA ARTISTICĂ A LUI T. ŞEVCENCO ÎN CONTEXT CULTURAL-UNIVERSAL*, Bălţi 28 martie 2014. Beneficiari 42.

2015 - 2

Conferinţa Ştiinţifică Internaţională „Tradiție și inovaţie în cercetarea filologică”, organizată cu prilejul aniversării a 70-ea de la fondarea Catedrei de slavistică a Universității de Stat „Alecu Russo” din Bălți. 27 octombrie 2015. Beneficiari 111 participanţi

Colocviu științific internațional «Між Шевченком, Рильським і сучасністю» в рамках XXI Шевченковских чтений -2015. (организаторы БГУ им. Алеку Руссо , Союз украинцев Молдовы «Заповіт» ООО «Інститут Бессарабії»). Дата 20.03. 2015. Место проведения – Научная библиотека БГУ им. А. Руссо. Beneficiari 40.

14. Lista manualelor apărute :

B) În ţară - 29

- pentru învăţămîntul universitar- 2

-pentru învăţămîmtul preuniversitar -27

15. Lista capitolelor în manuale apărute:

A) În edituri străine -2

pentru învăţămîntul universitar:

2015 - 2

Țaulean, Micaela, Developing intercultural competence by dramatizing real-life situation// *Educational drama in English classes. Edited by Süleyman Başaran & David Farmer, Dicle University Press Dicle Üniversitesi Basımevi Müdürlüğü, Dişhekimliği*

Binası Altı, 21280, Diyarbakır, Turkey, 2015. – 185 p. ISBN: 978-975-7635-59-8 p.40-75

Varzari, Elena, *Dramatizing Speech Acts//* Educational Drama in English Classes, Chapter 4. (Ed. Süleyman Başaran & David Farmer), Dicle University Press, Diyarbakır, Turkey, 2015, pp. 75- 105. ISBN: 978-975-7635-59-8.

16. Lista lucrărilor instructiv-metodice

- lucrări metodice - 3

- **ghiduri - 3**

18. Lista articolelor de popularizare a ştiinţei - 26

23. Lista distincţiilor de apreciere a rezultatelor cercetătorilor şi elaborărilor (ordine, medalii, titluri onorifice, diplome) obţinute

- în străinătate-7:

2013 - Diana, Ignatenco, Почесний диплом викладач украинского відділення кафедрі славістики, Міністерство освіти і науки. Національна академія педагогичніх наук Украини 28 лютого – 2 березня 2013, Киев

2014 - Vorobcenco, Valeriu, Медаль Т. Г. Шевченко. Українська Всесвітня Координаційна Рада. Київ. (№

2014 - Tuniţcaia, Marina, Медаль Т. Г. Шевченко. Українська Всесвітня Координаційна Рада. Київ. (№328)

2014 – Dolgov, Veaceslav, Diploma Ministerului Educaţiei al RM „Pentru competenţă şi profesionalism, contribuţie substanţială la buna organizare şi desfăşurare a examenelor de Bacalaureat, sesiunea 2014, şi cu prelejul Zilei profesionale a lucrătorilor din învăţămînt".

2015 - Suzanscaia, Tatiana, Медаль А.С. Пушкина от Международной Ассоциации преподавателей русского языка и литературы (Москва) „За большие заслуги в распространении русского языка в мире».

2015 – Sirota, Elena, Decorată cu medalia Слава и честь de Asociaţia colaboratorilor culturii şi artei al Ucrainei, Nr 25/ 61 din 28 iulie 2015, Kiev, Ucraina.

2015 - Tuniţcaia, Marina, Locul 1 pentru manualul clasei a 8-a, Diploma - Диплом XVI загальнонаціональний конкурс «Українська мова – мова єднання» ОДЕСА-2015.

- în ţară-4:

2015- Dina Stici, Titlul Onorific „Om Emerit", nr. 1037 (prin Decretul Preşedintelui)

- alte distincţii:

2013 - Suzanscaia, Tatiana, T. Profesor Emeritus USARB A.Russo

2013 - Muntean, Ana, Diploma Ministerului Educaţiei al Republicii Moldova (nr 982 din 26.09.2013)

2013 - Rumleanschi, Mihail, Titlul de Profesor-emeritus din 06 noiembrie 2013

27. Lista manifestărilor organizate pentru utilizator:

2011 - Mascaliuc, Victoria, SMD700-15-GR072 Gymnasium Level Web Suport and Demo Classes Project (coordonator de proiect).

2012 - ”International Summer Faculty Development”, în colaborare cu Thomas Mallet ELF, professor american SUA, Catedra Filologie engleză, 2-4 iulie, 2012 , Beneficiari – 32 lectori universitari, Catedra Filologie engleză şi germană, Buget**:** 2000 dollari SUA.
15-21.07.2012 „*M.e.D.i.U.m- Die Republik Moldau und die Ukraine im Spiegel der deutschen Presse*" (Şcoala de vară în Chemnitz), proiect obţinut de Katja Mahler (lector Bosch-Stiftung, Catedra de filologie germană), la care au participat studenţii Catedrei filologie germană.
2013 - *Teaching English through emotions,* în colaborare cu Gerrold Frank RELO, Centrul Regional de limbă engleză, Kiev şi Ambasada SUA la Chişinău, 30 octombrie 2013
Beneficiari – 15 profesori universitari şi 15 studenţi gr EG.

2013 – Seminar municipal metodico-practic al profesorilor de limba şi literatura rusa din Nordul Moldovei ***Interdisciplinaritatea – factor de motivaţie pentru o învăţare de calitate*****,** 31 ianuarie 2013, Bălţi.
2013 – Seminar metodico-practic *Dezvoltarea aptitudinilor de comunicare monologată în cadrul orelor de limba rusă ca metoda de formare a competenţelor de comiunicare verbală a elevilor*, 6 ore, 28 octombrie 2013, Bălţi.
2014 - *Re-thinking the Way WE Teach Listening* în colaborare cu Kevin McCaughey, directorul Centrului Regional de limbă engleză din Kiev pentru Armenia, Azerbaijan, Belarusi,Georgia, Moldova şi Ukraina, 28 octombrie, 2014 , Beneficiari - 15 profesori universitari şi 15 profesori şcolari din mun. Bălţi

2014 – Seminar metodico-practic *Развитие коммуникативных компетенции учащихся как результат формирования аналитического мышления на уроках русского языка и литературы*, 30 ianuarie 2014.
2014 - *Un semestru intr-o universitate din SUA,* Prezentarea Programelor de schimb ale Guvernului SUA pentru studenţi şi pentru profesori universitari *Kate* Bartlett, Ataşatul Ambasadei SUA la Chişină, Irina Colin, Ambasada SUA, Februarie 19, 2015 .
2014 - *Culture and Cultural Thinking* pentru lectorii catedrei de Filologie Engleză şi Germană şi profesorii de limbă engleză din mun Bălţi în colaborare cu Eve Smith**,** ELF, Centrul Regional de Limbă Engleză de la Kiev şi Departamentul Educaţiei din mun. Bălţi 26 februarie 2014
Beneficiari – 15 profesori universitari şi 15 profesori şcolari din mun. Bălţi.

2014 - *American Teachers share*, în colaborare cu 5 profesori şcolari din SUA, martie 14, 2014
Beneficiari - 25 profesori şcolari din mun Bălţi.

2014 - *Techniques and Activities in English Language Teaching*, în colaborare cu 5 profesori şcolari din SUA, 12,13 martie, 2014 *,* Beneficiari – 30 studenţi de la Facultatea de Ştiinţe ale Educaţiei şi Arte.
2014 - *Promoting International Understanding Through Education: Fulfilling our Mission to Serve Others,* Sheryl Feinstein Fulbright Scholar, University of South Dakota, USA, 18 octombrie 2014, Beneficiari - 15 profesori universitari lectori, Catedra Filologie engleză şi germană.
2014 - *Re-Thinking the Way We Teach Listening. How to increase listening activities*, Kevin McCaughey, Regional English Language Officer, Kiev (Armenia, Azerbaijan,

Georgia, Belarus, Moldova, Ukraine), octombrie 29, 2014**,** Beneficiari – 20 lectori Catedra Filologie engleză şi germană şi 15 profesori şcolari de l.engleză din mun. Bălţi.

2014 - *The importance of Higher Education*, Anne Cambell, Ph.D, University of Minnesota,USA,noiembrie 12, 2014, Beneficiari – 20 profesori universitari, Catedra Filologie engleză şi germană.
29.06.-10.07.2014 – proiect câştigat de Ciornaia, Irina (Şcoala de vară), organizat de DAAD (German Academic Exchange Service) cu suportul financiar the Federal Foreign Office.

2015 - *English Teachers professional Development in a Modern Global Environment,* septembrie 2015-2016, Beneficiari – 45 profesori şcolari din Regiunea de Nord a Moldovei(12 raioane) buget – 2500 dollari SUA.

2015 - Şcoala de Toamnă *EFL in a Changing World,* 28-30 octombrie 2015, Beneficiari – 50 profesori şcolari din Regiunea de Nord a Moldovei(12 raioane), buget – 1200 dollari SUA.
2015 - Simpozion internaţional *Reflecting upon English Language Teaching in a Culturally Diverse World*, 18-19 martie 2016, buget 1150 dollari SUA. Beneficiari -80 profesori universitari şi şcolari din Moldova.
2015 - Renovarea Centrului Metodic Regional de limbă engleză, Sepmbrie 2015- aprilie 2016,
buget 3000 dollari SUA.

2015 - *The Roles of Teacher and Technology in 21st Century ELT,* ediţia I Sympozion International, Mai 15-16, 2015, buget – 1120 dollari SUA. Beneficiari -70 profesori universitari şi şcolari din Moldova.
2015 – *Webinar 2015*, Shaping the Way in Teaching English" online, organizat ianuarie – aprilie 2015. Centrul Regional de Limbă Engleză de la Kiev, 6.11.2011, 18.01.2012, 1.02.2012, 15.03.2012, 24.04.2012, Beneficiari: 21 profesori de limba engleza din mun. Balti
10 profesori universitari, Catedra Filologie engleză şi germană.

2015 –*The Roles of Teacher and Technology in 21st Century ELT,* ediţia I Sympozion International, Mai 15-16, 2015, buget – 1120 dollari SUA**.** Beneficiari -70 profesori universitari şi şcolari din Moldova.
2015 –*Higher Education in the USA: Preparing Students for a Vibrant Future* April Salerno, Fulbright Scholar November 17, 2015. Beneficiari - 20 profesori universitari lectori, Catedra Filologie engleză şi germană.
2015 – *Creating Activities for Different Learning Styles* Christiana Holsapple & Amanda Popp Fulbright English Teaching Assistants November 19th, 2015.Beneficiari -15 profesori universitari, Catedra Filologie engleză şi germană şi 15 profesori şcolari din mun. Bălţi
2015 – *Access for All?: Improving Roma Participation in Education in the Republic of Moldova* Tiffany Richards Fulbright Researcher, noiembrie 19, 2015. Beneficiari - 25 profesori şcolari din mun Bălţi.
2015 – *Un semestru intr-o universitate din SUA,* Prezentarea Programelor de schimb ale Guvernului SUA pentru studenţi şi pentru profesori universitari *Kate* Bartlett,

Ataşatul Ambasadei SUA la Chişină, Irina Colin, Ambasada SUA, Februarie 19, 2015 . Beneficiari – 30 studenţi de la Facultatea Litere.

28. Lista tîrgurilor şi a expoziţiilor naţionale şi internaţionale la care a participat organizaţia:

Expoziţia internaţională «**Сучасні заклади освіти**», ediţia a IV-a, Kiev, 28.02-2.03 2013
Diploma de onoare

„XVI Загальнонаціональний конкурс Українська мова – мова єднання», 2015 „*Culegerea articolelor ştiinţifice consacrată 200 de ani de la naştera lui T. Şevcenco*, Odesa, 19-21 august 2015, Două diplome de gradul I.

35. Lista preşedinţilor, secretarilor seminarelor ştiinţifice de profil :

2013 Elena Sirota – vicepreşedinte seminarului ştiinţific de profil 10.02.03. Limbi slave (limba rusă)
2013 Dina Stici – secretar ştiinţific seminarului ştiinţific de profil 10.02.03. Limbi slave (limba rusă)
2014 Liliana Gheorghiţa – membru consiliului ştiinţific specializal la susţinerea tezei de doctor în pedagogie a dnei Lidia Ciolacu „Metodologia învăţării diferenţiate a limbii franceze de către studenţii pedagogi”, 532.02 - Didactica ştiinţelor (limba franceză)

36. Lista preşedinţilor, secretarilor seminarilor ştiinţifice de profil, aleşi în perioada evaluată :

2013 Larisa Bortă - preşedinte seminarului ştiinţific de profil 10.02.03. Limbi slave (limba rusă)
2013 Elena Sirota – vicepreşedinte seminarului ştiinţific de profil 10.02.03. Limbi slave (limba rusă)
2013 Dina Stici – secretar ştiinţific seminarului ştiinţific de profil 10.02.03. Limbi slave (limba rusă)

37. (2.3.2) Membri al colegiului de redacţie al unei reviste de specialitate peste hotare:
A. Coşciug – membru al consiliilor de redacţie a 5 reviste (Ucraina - 1; Kenya - 1; România - 3)
M. Țaulean, A. Coşciug - membru comunităţii practice MBP-UNESCO la dezvoltare curriculumului şcolar în CSI, 2011-2015.
M. Țaulean, A. Coşciug - membru asociaţiei “***Russian Communication Association*** “ și expert-recenzent al Asociaţiei de comunicare “***Russian Communication Association***“ în direcţia comunicării pedagogice, comunicării interculturale şi educaţiei comunicative Rostov-na-Donu, Rusia, 2012-2013.
38. (2.3.7) Cercetător invitat într-o instituţie universitară din străinătate:
- Frolova Vera a susţinut 4 cursuri la Institutul de Slavistică al Universităţii din Jena, Germania, 1.10. – 30.11. 2014.
- *Țaulean, Micaela***, Developing intercultural competence by dramatizing real-life situation.** ***. În Dicle Üniversitesi, Diyarbakır, Turkey, 21-25 mai 2015.***

- *Varzari, Elena*, **Dramatizing Speech Acts.** ***În Dicle Üniversitesi, Diyarbakır, Turkey, 21-25 mai 2015.***

39. (5.1.7) Cursuri noi pentru învîţămîntul universitar:

Coşciug, Angela, *Theorie et pratique du discours*, Bălţi: Presa universitară bălţeană, 2012 http://libruniv.usarb.md/bibl_digit/bibl_digit.htm

Chira, Oxana, *Introducere în filologia germanică,* Bălţi, 2011 http://libruniv.usarb.md/bibl_digit/bibl_digit.htm

Varzari, Elena, *Didactica limbii B (limba engleză*), curs de prelegeri, Bălţi, 2013-2014 http://libruniv.usarb.md/bibl_digit/bibl_digit.htm

Bedonca-Cugal, Tatiana, *Діалектологія української мови*, elaborarea cursului electronic pentru platforma de învățare MOODLE [Universitatea de Stat din Bălți (centru de resurse pentru formare continua a cadrelor didactice univers. în domeniul TIC)]
http://elearning.usarb.md/moodle/course/view.php?id=326

40. (5.1.8) Conducători ai tezelor de licenţă/ masterat susţinute:

41. (5.1.9) Conducători ştiinţifici ai tezelor de doctor doctor habilitat:

Larisa Bortă – conducător al tezei de doctor *„Лингвокультурный концепт «юродивый» в русской языковой картине мира”, «Conceptul lingvocultural «юродивый» în tabloul lingval rusesc al lumii»* (specialitatea 10.02.03 Limbi slave (limba rusă).

42. (5.2.5) Participare în activitatea grupurilor de lucru instituite de ministere, departamente:

Veaceslav Dolgov

2011-2015 Preşedintele comisiei de verificare (Disciplina „Limba şi literatura rusă”) la Concursul Şcolar Zonal (Zona Nord).

2015 Preşedintele şi vice-preşedintele comisiei de verificare la sesiunea Bacalaureat-2015

43 . (5.3.3) Participări la emisiuni radio şi TV:

2013

Tuniţcaia, Marina, Radio «Відродження» (Chișinău) (redactori: Victor și Ecaterina Cojuhari) septembrie 2013

2014

Tuniţcaia, Marina, Radio «Відродження» (Chișinău)(redactori: Victor și Ecaterina Cojuhari) septembrie 2014

Vorobcenco, Valeriu, Radio «Відродження» (Chișinău)(redactori: Victor și Ecaterina Cojuhari) septembrie 2014

Bedonca-Cugal, Tatiana, Radio «Відродження» (Chișinău)(redactori: Victor și Ecaterina Cojuhari) septembrie 2014

2015

Tuniţcaia, Marina, Radio «Відродження» (Chișinău) (redactori: Victor și Ecaterina Cojuhari) septembrie 2015